SE OFRECE AMA DE LECHE ARGENTINA para criar un chico ó chica en casa, Soler 3... v14

SE OFRECE UNA señora FORMAL PAra todo trabajo, ... para medio día ó por horas, Tres ... 533, ... al Norte.

Señora FRANCESA SE ofrece COMO mucama de señora, sabe coser, planchar y peinar, tiene buenos informes, Uruguay 155, dpto. 4. v15

Señora MUY SERIA INSTRUIDA SE ofrece como dama de compañía ó ama de llaves de persona sola, por carta solamente H. S. Paraná 196. v15

Señora FORMAL SE OFRECE COCINA sencilla ó buena lavandera, sabe coser y planchar, ropa lisa, prefiere cama, Cochabamba 1736. v14

SE OFRECE MUCAMA DE ADENTRO Y mucama de comedor de buena presencia, se prefiere las dos juntas, Billinghurts núm. 20. v14

Señora JOVEN FRANCESA SE OFRECE para hablar y aprender las primeras nociones de francés á criatura de corta edad, dirigirse H. D. Ecuador 877. v14

Señorita SE DESEA COLOCAR COMO dama de compañía, ó para cuidar un niño chico, sabe coser y quehaceres de casa, Larrea 1225. v15

SE OFRECE MATRIMONIO SIN HIJOS, para caseros, con buenas referencias, sin pretensiones, por carta ó personalmente á Piedras 686. v14

SE OFRECE COCINERA PARA CASA de poca familia, sabe su obligación y tiene buenos informes, San Antonio 671, Barracas. v15

SIRVIENTA ARGENTINA DE CONfianza, se ofrece, pide pieza para el marido, prefiere matrimonio ó persona sola, Moreno 2247. v14

SE OFRECE UNA JOVEN DE 15 años, para señorita de compañía en casa de respeto, ganando sueldo, con recomendaciones de su conducta, ocurrir á Caballito Cachimayo 265 A. L. R. V.

SE OFRECE UNA señora DE 1 A 6 O 7 de la tarde ó de las 8 de la mañana hasta las 7, sabe un poco de todo, Santa Fe 3191. v13

SIRVIENTA SE OFRECE JOVEN española con recomendación, para mucama de adentro ó niñera ó para servicios de señora sola, Ombú 792. v14

SE OFRECE UN MATRIMONIO, EL maquinista herrero de carros y mecánico, ella cocinera ó cualquier trabajo, por carta ó personalmente Canning 3579. v13

Señorita SE OFRECE POR MEDIO DIA para la costura, en casa de familia, quiere casa decente en Belgrano, Avilés 2721, Belgrano. v13

SE OFRECEN JUNTAS MADRE E HIJA para cualquier trabajo, tienen poco tiempo en el país, con garantías de su conducta, Moreno 1067. v12

SE ENTREGA UN MUCHACHO INTEligente á persona decente, que se haga cargo de él, mandándolo al colegio, Talcahuano 1074, sala. v13

Señorita DISTINGUIDA, española, DESEA entrar de gobernanta en casa formal, para una ó dos personas, dirigirse Venezuela 1115, de 1 á 12. v13

SE OFRECE UN AMA CON LECHE de 10 días, buena presencia, de 22 años, española, para criar en casa de la criatura, Manuel Estévez 653, Barracas. v14

SE OFRECE MATRIMONIO COCINERA y mozo de comedor de profesión, cocina francesa y española, para hotel ó casa particular, Hotel Español del Sud, Estados Unidos 1201, pieza 10. v13

Señora FORMAL CON MUY BUENAS recomendaciones, se ofrece, como gobernanta de una casa, ama de llaves ó para acompañar niñas, dirigirse á G. J., Av. de Mayo 890.

Señora VIUDA INGLESA SE OFRECE para viajar por Europa como dama de compañía de señora ó señoritas, ó para niños no menos de 5 años ó para atender persona inválida, por carta á 330 M. M., viajera, poste restante. v14

OFICIOS DIVERSOS PEDIDOS

APRENDIZAS ADELANTADAS MODIStas, se necesitan, Anchorís 31. v15

APRENDIZ PARA TALLER DE SAStre se necesita, Cangallo 671.

APARADORES PARA CALZADO FINO y medio finos se necesitan, Cuyo 1113.

APRENDIZA DE VESTIDOS SE NECEsita, Suipacha 884.

APRENDIZ TIPOGRAFO Y ENCUADERnador se necesitan, Belgrano 943.

APRENDIZA MODISTA SE NECESITA, buen sueldo, Perú 79.

APARADOR APRENDIZ SE NECESITA, con sueldo, Venezuela 2342. v14

APARADORES SE NECESITAN PARA hombre, fino, Solís 1629.

APRENDICES APARADORES, SE PREcisan, se paga sueldo, Inclán 1127. v13

APRENDIZA ADELANTADA PARA trajes de niños, se precisa, Lima 567.

APRENDIZAS DE VESTIDOS DE señora, se necesitan, Suipacha 731. v14

ARMADORAS DE CAMISAS CON mucha..., se necesitan, Santa Fe 2320.

APRENDICES PINTORES DE TALLER, se necesitan, Mármol 150.

APRENDIZA PLANCHADORA SE NEcesita, Constitución 3039.

APARADORES DE BOTINES SE NECEsitan, oficiales, Laprida 1169. v15

APRENDIZ SE NECESITA PARA FAbrica de molduras, Catamarca 1356.

APRENDIZAS MODISTAS ADELANTAdas precisa Sgo. del Estero 264.

APRENDIZA MODISTA ADELANTADA, se necesita, Venezuela 1422.

APRENDIZA DE PANTALONES FINOS, se necesita, Córdoba 1645. v14

AMA SE OFRECE CON BUENA LECHE, Chiclana 3063. v14

APARADORAS SE PRECISAN, QUITO 4249.

APARADORES MAQUINISTAS BUENOS preparadores se necesitan, Jujuy 426.

APRENDIZ CHALEQUERA SE NECEsita, Córdoba 748.

APRENDIZA CHALEQUERA SE NECEsita, Cuyo 1334.

Albañiles BUENOS TRES SE NECESItan, California 1217.

APRENDIZAS MODISTAS DE SOMBREros, se necesitan, Esmeralda 861.

APRENDIZA MODISTA ADELANTADA, se precisa, Almagro 1472. v14

APRENDIZA DE CHALECOS FINOS se necesita, Victoria 1130.

APARADOR DE BOTINES NECESITO, Pedro Mendoza 1489, Boca. v14

APRENDIZAS PLANCHADORAS SE NEcesitan, Santiago del Estero 638.

APRENDIZAS PARA CHALECOS FINOS se precisan dos, Millán 80. v13

APRENDIZAS CORBATERAS SE NECEsitan, Azara 435, Barracas. v14

APRENDIZ DE FARMACIA, SE NECEsita, Lima 1686, buen sueldo. v13

APRENDIZAS DE SOMBREROS DE señoras, se necesitan, Florida 664. v13

APRENDIZ ADELANTADO, CORTADOR de calzado, se necesita, Rivadavia 2442. v15

APRENDIZA ADELANTADA DE VEStidos de niñas, se precisa, Santa Fe 2786.

AFILADOR DE SIERRAS COMPETENTE para aserradero se necesita, Córdoba 3661. v13

APARADORES, MEDIO OFICIALES PREparadores y aprendices adelantados se necesitan, Garay 2569. v13

APRENDIZAS ADELANTADAS, MODIStas de vestidos, se necesitan, French 2261. v13

APRENDIZAS Y MEDIO OFICIALAS modistas, se necesitan, B. Mitre 1130, 2o. piso. v14

APARADORES OFICIAL MAQUINISTA y 1/2 oficial preparador para trabajo fino, se necesitan, B. de Irigoyen 553. v13

APRENDIZAS DE SOMBREROS y aprendizas adelantadas corseteras se necesitan, Rivadavia 3889. v14

APRENDIZAS EN EL RAMO DE CUEllos y puños postizos, para planchar y pistar se precisan, Alvarado 1670. v14

APRENDIZAS OFICIALAS POLLERIStas sastre y fantasía, se precisan, Alsina 1150, dep. C. v15

APRENDIZAS PARA TRAJES DE NIños se precisan con sueldo, Constitución 1480.

APARADORAS PARA BEBE SE PREcisan 20 aprendizas á sueldo, Lezica 192 esquina Rawson. v15

APARADORAS OFICIALAS Y MEDIO oficialas y aprendizas se necesitan, Alsina 3081.

APRENDIZAS DE VESTIDOS Y SOMbreros se necesitan, que quieran ayudar en los quehaceres de casa, Tucumán 509.

APRENDIZ APARADOR DE BOTAS FInas se necesita, se le dará sueldo, José M. Moreno 757. v16

APRENDIZA DE CUELLOS Y AYUDAR en los quehaceres, se necesita, se paga sueldo, Independencia 3259.

APRENDIZA DE VESTIDOS Y PARA hacer algunos mandados se necesita, Belgrano 1414, buen sueldo.

AYUDANTE PARA UNA COBRANZA, con garantías se precisa, Santa Fe 1982, de 2 á 3 p. m.

APARADORES Y APARADORAS PAra calzado fino de señora, preciso, Cangallo 2512. v15

APARADORA oficiala Y APRENDIZA adelantada maquinista se precisan, Paraguay 2057.

APARADOR MEDIO OFICIALES Y aprendiz necesito, se da comida y se paga bien, Sgo. del Estero 1415.

APARADOR DE BOTAS SE PRECIsan, preparador y maquinista, Bustamante 644. v14

APARADORES BUENOS OFICIALES en trabajo fino se necesitan, San Juan ... 2210.

OFICIOS DIVERSOS PEDIDOS

APRENDIZAS ADELANTADAS PARA trajes de niñas con almuerzo se necesitan, Cevallos 1470. v14

APRENDIZA MODISTA DE SOMBREros se necesita, Méjico 1476, casa particular.

APRENDIZAS PARA GUARNECER sombreros de hombre necesito, pago sueldo, Godoy Cruz 3100.

APARADORES DE BOTAS OFICIALES y medio oficiales se necesitan, Sarandí 1236.

Albañiles y MEDIA CUCHARA ADELANtado, preciso, Billinghurst y B. Mitre obra al lado de la esquina.

APARADORES SE NECESITAN Y una oficiala maquinista, se paga bien, Defensa 1312. v15

APRENDIZA ADELANTADA O MEDIO oficiala modista, se precisa, Bmé. Mitre 2035.

APRENDIZAS ADELANTADAS Y MEdio oficiala lencería, se precisa, Viamonte 1123, dep. 6. v14

APRENDIZA ADELANTADA PARA blusas de niños, se precisa, Belgrano 1295. v15

APRENDIZAS MODISTAS, SE PRECIsan, Patagones 948 á mérito y por precio.

APARADORAS PRECISO OFICIALAS maquinistas, medio oficialas y aprendizas, 24 de Noviembre 237. v13

APRENDIZAS ADELANTADAS DE VEStidos y medio oficialas necesito, Chivilcoy 475, Floresta. v13

APARADORAS SE NECESITAN, OFICIAlas y aprendizas, buen sueldo, Castro Barros 328. v13

APRENDIZA ADELANTADA EN CONfecciones, modista se necesita, Independencia 3931. v13

ARMADORAS PARA CAMISAS, SE NEcesitan, con muestra, se pagan buenos precios y se da mucho trabajo y continuo, Cuyo 524, altos. v15

AUXILIAR DE ESCRITORIO, BUENA letra y contabilidad, de 20 á 25 años, se precisa, presentarse con solicitud y referencias, de 8 á 11, Monteagudo 665.

AVISO: SE NECESITAN EMPLEADOS bien al corriente de los trabajos de construcción de obras nuevas ó de colocación de vías, dirigirse al servicio de vía y obras edificio nueva estación Trocha Angosta avenida Vélez Sarsfield y calle Suárez. v13

BUENA PANTALONERA DE MEDIDA se necesita, Victoria 651, altos. v13

BUENAS PREPARADORAS DE SOMbreros se necesitan, Lavalle 1015. v13

BUENAS OFICIALAS DE batas Y POlleras se necesitan, Tucumán 1026. v14

BOBINADORES COMPETENTES SE NEcesitan, San José 1958. v13

BUENOS POMPIERS SE NECESITAN, Victoria 522.

BUENOS OFICIALES SASTRES SE NEcesitan, Victoria 522.

BUENAS OFICIALAS Y MEDIO BATEras preciso, Sgo. del Estero 254.

BORDADORA A MAQUINA CORNELLY, preciso, Salta 553. v14

BUENOS OFICIALES SASTRES DE señoras, se precisan, Libertad 733. v14

BORDADORAS EN ORO Y SEDA, SE precisan, Tacuarí 466.

BORDADORAS Y VAINILLADORAS, SE precisan muchas, Bmé. Mitre 854.

BORDADORAS PARA LETRAS CHICAS y fantasías se precisan, Bmé. Mitre 854.

BORDADORA EN ORO OFICIALA Y medio oficiala, necesito, Arenales 1813. v13

BORDADORAS A MANO PARA EL TAller se necesitan, Esmeralda 783. v15

BUENA OFICIALA PLANCHADORA competente para cualquier clase de ropa se necesita urgente, Victoria 2689. v14

BUENAS OFICIALAS Y MEDIO oficialas y una aprendiza modistas se precisan, Lavalle 375. v14

BUENAS OFICIALAS Y MEDIO OFICIAlas de vestidos se necesitan bateras, polleristas, Suipacha 864.

BORDADORAS DE FINO CON RECOMENdación preciso, Espinosa, Buen Orden 428. v14

BORDADORAS EN ORO, APRENDIZAS y medio oficialas necesito urgente, Bolívar 1460. v14

BUENAS OFICIALAS Y MEDIO OFICIAlas de vestidos, se precisan, Río Bamba 449. v14

BORDADORA OFICIALA EN MONOgramas necesito, Aristóbulo del Valle 1582. v13

BOMBONEROS PRACTICOS SE NECESItan que sepan cañar fourés, fábrica de bombones, Cuyo 2216. v13

BORDADORAS BUENAS PARA MONOgramas de toda clase, se necesitan muchas y se paga bien, La Casa Ideal de los Novios, B. Mitre 1499, de 7 á 10 a. m. v14

BUENOS OFICIALES SASTRES DE LEvita y frac, se paga 25 y 30 $, necesito, sastrería Margida, Av. de Mayo 695. v13

BUENAS OFICIALAS BATERAS DE fantasía y estilo sastre y medio oficialas, se necesitan, Viamonte 2009, se paga bien. v15

BUENOS CORREDORES DE AVISOS, A sueldo y comisión, se necesitan, presentarse con certificados á la South American Office, San Martín 14. v15

CLAVADOR DE ZAPATILLAS A MAQUIna necesito, Moreno 1473.

CORREDORES SE NECESITAN PARA gorras, Cuyo 1357. v14

CARREROS CON LIBRETAS PARA carritos se necesitan, Independencia 993.

CABALLERIZO SE PRECISA, SUELDO $ 60, Cochabamba 2517.

CARPINTERO SE NECESITA POR 6 días á 5 $ por día, Maipú 95.

COCHERO CON RECOMENDACIONES se necesita, Callao 1420, de 8 á 12 m.

CORTADOR DE SUELA SE NECESITA, Moreno 1473.

COCHERO SE NECESITA CON MUY buena recomendación, Suipacha 1166.

COSTURERA PARA FABRICA DE COLchones, se precisa, Carlos Calvo 3237.

COLCHONERO OFICIAL SE NECESITA, Piedras 274.

CABALLERIZO SE NECESITA PARA corralón de carros, tratar Méjico 519.

CARTONEROS MUCHACHOS Y MEDIO oficiales se necesitan, Uruguay 285.

CORTADOR DE SUELA, SE PRECISA, Belgrano 2061.

CORTADORES PARA CALZADO FINO se necesitan, Yapeyú 422. v15

CHALEQUERA Y PANTALONERA SE necesita, Belgrano 2290.

CORREDOR PARA CALZADO DE señora se necesita, Belgrano 3238.

CARPINTERO MEDIO OFICIAL SE necesita, Córdoba 1578.

COSTURERAS SE NECESITAN VICENte López 150, A. Viglár.

COSTURERA SE NECESITA, URUGUAY 790.

CORBATERAS DE REGATAS Y moños finos se necesitan, Entre Ríos 457.

CARPINTEROS OFICIALES, SE PRECIsan, Florida 256.

CORTADOR DE CALZADO, SE PRECISA, Yapeyú 663.

CORREDORES PRACTICOS SE NECEsitan, Carlos Pellegrini 841, tienda.

CORSETERAS OFICIALAS Y MEDIO oficialas se necesitan, Belgrano 1178. v13

CERRAJERIA FRANCESA, SE NECESItan oficiales, Florida 905. v13

COCHERO PARTICULAR SE NECESITA, Santa Fe 3425. v14

CARTONEROS OFICIALES Y MEDIO oficiales se necesitan, Cangallo 3637. v14

COLCHONERO MEDIO OFICIAL ADElantado necesito, Santa Fe 2161. v13

CARPINTEROS OFICIALES DE obra, competentes se precisan, San Juan 1575. v13

CORSETERAS BUENAS OFICIALAS, SE necesitan, Maison Cousseau, Juncal 969. v15

CARRERO PARA PANADERIA, PRACtico, necesito, Sgo. del Estero 1665. v15

COSTURERAS PARA TAPADOS DE señora, preciso, con muestra, Salta 552. v14

COSTURERAS SE NECESITAN PARA taller de sastrería, Avenida de Mayo 1259.

CARPINTEROS PARA CASILLAS SE necesitan, dirigirse á Herrera 2138 (portón).

CARTONEROS MUCHACHOS PARA trabajar á la mesa y encoladores se precisan Sáenz Peña 137 (antes Lorea).

CHALEQUERAS PARA CONFECCION SE precisan con muestra. Al Palacio de Cristal, Victoria esq. Chacabuco.

COSTURERA PARA BATONES Y MATInées, con muestras, necesito, Suipacha 121. v14

CORREDORES ACTIVOS SE NECESITAN Cía. Sud Americana de Descuentos, Suipacha 272, esc. 22.

CARTONEROS PARA LA MESA, CON encoladores, se precisan, Bmé. Mitre 1593. v17

CORREDORES DE IMPRENTA SE NEcesitan, trabajos baratos y esmerados, Córdoba 1167, interior. v15

COLCHONERO SE PRECISA PARA mueblería, calle Habana y S. Nicolás, Villa Devoto F. C. P. y tranvía Lacroze.

CORREDORAS SE NECESITAN DOS para artículo de fantasía y fácil venta, Alsina 824, 1o., de 3 á 5.

CORSETERAS APRENDIZAS ADELANtadas se necesitan con urgencia, Tucumán 1215.

CORSETERAS OFICIALAS, MEDIO OFIcialas y aprendizas se necesitan, Córdoba 900.

CORREDOR PARA AVISOS EN UN cinematógrafo se necesita, Corrientes 1265, tratar de 12 en adelante.

CORTADORES DE CALZADO MEDIO oficial y aprendices, preciso, Agrelo 3339.

OFICIOS DIVERSOS PEDIDOS

COSTURERA PARA SASTRERIA SE necesita, confección Excelsior, Tacuarí 118.

COLCHONERO SE PRECISA PARA mueblería, calle Habana y S. Nicolás, Villa Devoto F. C. P. y tranvía Lacroze.

COSTURERAS PARA VESTIDOS Y BLUsas, se precisan, con muestras, Montevideo 345.

COSTURERAS PARA ADORNAR SOMbreros de hombre necesito, Godoy Cruz 3100.

CIGARRERO, MUCHACHO, PARA EStampillar cigarros se necesita, San Martín 753.

COCHERO SIN PRETENSIONES RECOmendado que sepa bien su oficio se necesita, Andes 1151.

COSTURERA SE NECESITA PRACTICA en trabajo de sastre, para trabajar en la pompa, Corrientes 575. v13

CHAUFFEUR PARA AUTOMOVIL eléctrico, con recomendaciones se necesita, Callao 1554. v13

CARPINTEROS CON BANCO Y HERRAmientas se precisan, Montevideo 265 escritorio. v13

CORREDORES SE NECESITAN, PARA tratar con S. Vázquez, de 8 á 10 a. m. y de 5 á 8 p. m., Vieytes 1212. v14

COLOCADOR SE PRECISA, CARPINTEro con muestra, trabajo muy fino y muy... mos Mejía F. C. O. v20

CARPINTERO DE OBRA BLANCA SE precisa, doy banco y herramientas, Paraguay 2817, de las 6 á las 8 de la noche. v13

CORREDORES CON CLIENTELA DE almacén se necesitan para la venta de dos artículos notables, San Lorenzo 333. v14

CORREDORES BUENOS PROPAGANDIStas para Centro Comerciantes necesitase, pago buen sueldo y comisión, de 10 á 11 a. m., Cuyo 1693. v14

CORREDORES CON CLIENTELA DE almacenes y otras tiendas se necesitan, Loyola 64, esquina Río de Janeiro, presentarse de 8 á 11 a. m.

CORREDORES COMPETENTES PARA la venta de vinos en damajuanas, se necesitan, se pagará sueldo y comisión, según aptitudes, E. Unidos 4353. v14

COSTURERAS PESPUNTEADORAS DE cuellos postizos, á máquina Singer se precisan, á trabajar en la fábrica, Venezuela 2592. v14

CORREDORES DECENTES Y FORMAles se necesitan, para un artículo de gran novedad y de fácil colocación, ocurrir Victoria 973, esc. 3, de 9 á 11 a. m. v14

CORREDORES SE PRECISAN PARA bazar y librería, con buenos informes, 30 pesos y comisión, calle Habana y S. Nicolás, Villa Devoto F. C. P. y tranvía Lacroze.

CAMISERAS Y CALZONCILLERAS buenas se necesitan, presentarse con muestra, en los talleres de Gath y Chaves, Lima 1563 (plaza Constitución) ó en Pueyrredón 1566. vdm

DEPENDIENTE DE ALMACEN DE 14 A 18 años se necesita, Viamonte 1701.

DEPENDIENTE PRACTICO PARA ZApatería, se necesita, Cangallo 461.

DEPENDIENTE PRACTICO PARA ALmacén preciso, Tucumán 902.

DEPENDIENTES DE ALMACEN, PRACticos precisamos, San Martín 428.

DECORADORES DE ORNATO, PARA taller se necesitan, Mármol 159.

DEPENDIENTE Y OFICIAL SOMBRErero, se necesita, Rivadavia 795.

DEPENDIENTE PRACTICO PARA FAbrica de calzados, se precisa, Jujuy 425.

DEPENDIENTE DE ALMACEN que sea práctico se necesita, Pueyrredón 2450.

DEPENDIENTE JOVEN PRACTICO en almacén se precisa B. Mitre 3103. v14

DEPENDIENTE PRACTICO para almacén, con recomendaciones se necesita, Junín 1406. v14

DEPENDIENTE DE TIENDA, PRACTIco y con recomendaciones, se necesita Bolívar 850.

DEPENDIENTE JOVEN QUE TENGA buena letra, se precisa, Bolívar 126, solamente por carta, de 9 á 11 a. m.

DEPENDIENTE, MUCHACHO DE 14 A 17 años, se precisa, Córdoba 1199, zapatería.

DEPENDIENTE DE TIENDA Y ALMAcén que conozca la campaña se necesita, Boedo 1730.

DEPENDIENTE PRACTICO SIN PREtensiones para corralón de maderas, se necesita, Colegiales 2458.

DEPENDIENTE DE ALMACEN de 15 á 18 años, se necesita, práctico, buenos informes, Canning 400. v14

DEPENDIENTE JOVEN, PRACTICO PAra pasar con informes se necesita, Rivadavia 1473.

DEPENDIENTE DE TIENDA SE NECEsita, Rivadavia 6200 por carta ó personalmente, de 7 á 9 a. m. v13

DEPENDIENTE DE ALMACEN, PRACtico y con recomendaciones se precisa, E. Unidos 907. v13

DOS PEONES SE NECESITAN, INUTIL presentarse sin buenas recomendaciones, Rivadavia 921. v13

DEPENDIENTE DE ALMACEN, PERSOna formal de 18 á 22 años, práctico en bebidas se necesita, Lavalle 1099, tratar de 9 á 11 a. m.

DEPENDIENTE PRACTICO PARA LA venta de calzados, se necesita, inútil presentarse si no es bien competente, Corrientes 4199 esquina Gascón.

DEPENDIENTE DE ALMACEN QUE entienda de fiambrería, recomendado, es inútil presentarse si no llena este requisito, Rivadavia 2008.

DEPENDIENTE DE ALMACEN SE precisa práctico en el ramo, de 17 á 20 años, con buena recomendación, Rivera 400.

DEPENDIENTE PRACTICO EN FERREtería, que sepa hacer marcos, se precisa, inútil presentarse si no es práctico, Entre Ríos 1517. v14

DESEA ENCONTRARSE PERSONA bien relacionada con corredores de seguros contra incendios, á la cual se le pagaría un sueldo mensual y una buena comisión indirecta por los seguros situados en esta capital, que aquellos propongan, quienes ganarán también la comisión corriente en este seguro. Dirigirse por carta á Tomás B. Cardoso, calle Victoria 3341. v15

ENCUADERNADOR MEDIO OFICIAL se necesita, Moreno 1073.

EMPAPELADOR SE NECESITA, JUNcal 2262.

ESTUCHEROS PARA MADERA, SE PREcisan, Montevideo 235. v14

ELECTRICISTA MEDIO OFICIAL, SE precisa, Cevallos 152.

ESTUCHERO SE PRECISA OFICIAL Y medio oficial, Ayacucho 1683.

ELECTRICISTA COMPETENTE SE NEcesita, San José 1986.

EMPLEADO QUE SEPA ESCRIBIR A máquina, se precisa, San José 1986.

ENCUADERNADOR MEDIO OFICIAL, se necesita, Corrientes 454.

ENCOLADORAS Y ESTUCHERAS SE necesitan, buen sueldo, Córdoba 2234. v13

ELECTRICISTAS OFICIALES COMPEtentes se necesitan, ocurrir Cuyo 1771. v15

ELECTRICISTA PRACTICO SE PREcisa, Av. de Mayo 899 "La Gran Fama" v15

ELECTRICISTAS DOS BUENOS SE necesitan, con recomendaciones, Suipacha 88.

EMPLEADO PRACTICO EN ESCRITURA á máquina, se necesita, por carta únicamente á J. L., B. Mitre 1560.

ENCUADERNADOR SE NECESITA MUchacho para coser al telar, Victoria 1812.

ELECTRICISTAS INSTALADORES buenos oficiales, se precisan, Córdoba 2762.

ESTUCHISTAS OFICIALES Y OFICIAlas se necesitan, buen sueldo, Talcahuano 219. v13

ESTUCHISTAS SE PRECISAN OFICIALES medio oficiales y aprendices, ambos sexos, se trabaja de día y de noche, buen sueldo, Cangallo 2100. v14

EMPLEADO QUE CONOZCA MUY BIEN la tarifa de avalúos, cálculo de precios de mercaderías y manifiesto de aduana, se necesita, para casa importante, dirigirse dando detalles de su práctica, referencias y sueldo que pretende á Aduana, poste restante. v15

FRENTISTA OFICIAL SE PRECISA, Saavedra 1182, de 6 á 7.

FUNDIDOR EN BRONCE APRENDIZ adelantado se necesita, Aráoz 162.

FUNDIDORES EN BRONCE SE NECEsitan, Casa Angiado y Cía., Defensa número 437.

FRAGUADOR HERRERO DE CARROS, se precisa, inútil presentarse si no es competente, Espinosa 798 (Caballito).

FOTOGRAFOS. CORREDOR NECESITO, buena comisión, Las Heras 1315, Fotógrafo.

GASISTA BUEN OFICIAL SE PRECISA, Córdoba 2753.

GRABADOR SOBRE METALES SE PREcisa, San Martín 131, al fondo.

GRABADOR EN METALES MEDIO oficial ó aprendiz adelantado se necesita, Santiago del Estero 149.

GRABADOR APRENDIZ ADELANTADO y aprendiz se necesitan, Rivadavia número 2185.

HACE FALTA 1/2 OFICIAL HOJALAtero y aprendiz, Esmeralda 614.

HERRERO MEDIO OFICIAL SE NECEsita, C. Pellegrini 954.

HERRERO DE OBRA SE NECESITA, San José 1986.

HOJALATERO Y GASISTA COMPETENte se necesita, Cangallo 2070.

HORNERO PRACTICO PARA CONFITEría se necesita, Boedo 932.

HERRERO BUENO PARA ESCALERAS se necesita, Paraguay 2538.

HOJALATEROS BUENOS OFICIALES se necesitan, Santa Fe 1511.

OFICIOS DIVERSOS PEDIDOS

HERRERO COMPETENTE PARA FAbrica de carros necesito, Serrano 1336.

HERRERO MEDIO OFICIAL SE PREcisa, Tucumán 2475. v14

HERRERO DE OBRA NECESITO BUEN oficial, Honduras 444. v13

HERRERO DE OBRA SE NECESITA buen oficial, Rivadavia 7821. v14

HERREROS DE OBRAS SE PRECISAN, Pino 3240, Belgrano. v14

HOJALATERO Y GASISTA OFICIAL competente se necesitan Cuyo 2959. v14

HERRERO DE OBRA SE NECESITA un buen oficial y aprendices adelantados, Av. Alcorta 349. v15

HOJALATEROS PARA HACER tarros de carne para un saladero, buen sueldo, se necesitan, Guemes 4338, Palermo.

HERREROS DE OBRAS, BUENOS OFIciales se necesitan, se paga buen jornal, Brasil 3869. v13

HERRERO SE PRECISA MEDIO OFIcial ó aprendiz adelantado, Bernardo de Irigoyen 671. v13

HERRERO OFICIAL, MEDIO OFICIAL y muchacho, se precisan, Liniers 440, inútil presentarse si no son competentes, se paga bien. v14

JOVEN SE NECESITA, PRACTICO EN sastrería, Corrientes 1814.

JARDINERO PARA LAS ISLAS SE NEcesita, Larrea 1385. v14

JOVEN DE 18 años, CON BUENA LETRA que tenga práctica en escribanía de registro, se necesita, poste restante, E. A.

JOVEN DE 14 A 16 años QUE SEPA andar bien en bicicleta se necesita, sastrería du Petit Duc, Cuyo 1673.

JOVENCITO PARA pequeños TRABAJOS de escritorio se precisa, escribir casilla correo 1004.

JOVEN DE 11 A 15 años, NECESITO para almacén, sueldo de 12 á 14 pesos, Victoria 2400.

JOVENCITO DE 12 A 14 años, PRACTIco para escritorio se necesita, Balcarce 170, tratar de 5 á 6 de la tarde.

JARDINERO POR DIA, PARA UN PEqueño jardín, se necesita, Arenales número 2081.

JARDINERO FLORISTA, EN EL HOSpital Francés, Rioja 951, se precisa que sepa bien su oficio, certificados exigidos. v13

JARDINERO QUINTERO SE PRECISA, en Morón, F. C. O., quinta doctor Ferrand, se prefiere alemán ó austríaco. v13

JOVEN DEPENDIENTE PARA SASTREría, con buenas referencias, de 15 á 17 años, se precisa, sastrería Margida, Av. de Mayo 691. v13

JOVEN QUE SEPA ESCRIBIR A MAQUIna y algo práctico de escritorio, se precisa, inútil presentarse sin certificados y referencias, Thames 2475. v14

JOVEN de 16 á 18 años, RECIEN LLEgado al país, se necesita para tienda, inútil presentarse si no tiene buenas recomendaciones, P. de Julio 690.

JOVEN PARA ESCRITORIO QUE SEPA hacer facturas se necesita, escribir indicando edad y referencias, A. G. Cuyo 1221 dpto. 27.

JOVEN CON BUENA LETRA Y QUE sepa hacer cálculos, se necesita en un establecimiento industrial, próximo á la capital; por carta á M. Goldreich, Lima 1011.

LUSTRADOR DE CALZADO, PRECISO, B. Mitre 1009.

LUSTRADORES DE BOTINES, JOVENES, se precisan, Buen Orden 283.

LONEROS COSEDORES SE NECESITAN en el Arsenal de Guerra, Pozos y Garay v14

LUSTRADORES EN MADERA DE MACIzo á muñeca se necesitan urgente, buen salario, calle 53 núm. 577, La Plata. v14

MODISTA SE NECESITA MUY BUENA, buen sueldo, Perú 79.

MUCHACHO PARA BAZAR DE CALZAdo se necesita, Santa Fe 3599.

MUCHACHO SE PRECISA PARA LIMpieza de negocio, Córdoba 3390.

MUCHACHO PARA BAZAR DE CALzado, se necesita, Rivadavia 2502.

MUCHACHO PARA TIENDA, LIMPIEza y mandados, se necesita, Chile 702.

MUCHACHOS PARA MENSAJEROS, se necesitan, Alsina 491, Tacuarí 220.

MUY BUENOS OFICIALAS MODISTAS, se precisan, Libertad 733. v4

MODISTAS medio OFICIALAS y aprendizas se precisan, S. del Estero 1230.

MEDIO OFICIAL PINTOR SE NECESIta, Córdoba 2996.

MUCHACHOS APRENDICES ENCUADERnadores, se necesitan, Cuyo 657. v14

MUCHACHO PRACTICO PARA ALMAcén, se necesita, Santa Fe 3499. v14

MUCHACHO PARA LAVAR COPAS Y mandados, se precisa, Rioja 1319.

MAQUINISTAS DE IMPRENTA BUENOS se necesitan, Belgrano 463.

MUCHACHOS SE NECESITAN DE 12 A 14 años, C. Pellegrini 160.

MECANICO ELECTRICISTA SE NECEsita, Paraná 514.

MUCHACHOS PARA ENCUADERNACION se necesitan, San Martín 162.

MUCHACHO DE 12 A 15 años SE NEcesita, San Juan 2415, sombrerería.

MUCHACHO DE 14 A 16 años PARA negocio se necesita, Suipacha 421.

MODISTA DE VESTIDOS MEDIO OFIciala necesitase, Méjico 1135. v14

MUCHACHO SE PRECISA PARA ALMAcén y bebidas, práctico, Alsina 2099.

MODISTAS DE SOMBREROS, MEDIO oficiala, se necesita, Esmeralda 861.

MUCHACHO ALGO PRACTICO EN BEbidas se necesita, Cuyo 3199.

MUCHACHO PARA APRENDER OFICIO se necesita, Río Bamba 15.

MUCHACHO PARA AGENCIA SE NECEsita, Buen Orden 865.

MACHUCADOR SE PRECISA, SAN JOsé 1986.

MUCHACHO PARA PEON DE FARMAcia, se necesita, Corrientes 1101.

MUCHACHO GALLEGO RECIEN LLEgado se necesita, Las Heras 351. v14

MEDIO OFICIALAS MODISTAS SE NEcesitan, Paraguay 1043. v14

MUCHACHO PARA SASTRERIA, SE NEcesita, buen sueldo y comida, Maipú 439.

MUCHACHO PARA ALMACEN SE NEcesita, Méjico 2699.

MUCHACHOS PARA MENSAJEROS, SE precisan, Tacuarí 678.

MUCHACHO PONEPLIEGO SE NECESIta, Esmeralda 231.

MECANICO AJUSTADOR MEDIO OFIcial se necesita, Lavalle 1963.

MUCHACHO DE 12 A 14 años SE NEcesita, almacén, Carabelas 22. v14

MUCHACHO ADELANTADO SE NECEsita en la encuadernación, Cuyo 1128.

MUCHACHO APRENDIZ SE NECESITA en la imprenta, Cuyo 1128.

MEDIO OFICIAL HOJALATERO Y gasista preciso, Boedo 1281. v14

MUCHACHO PARA PEON de ALMAcén, se necesita, Venezuela 3301.

MUCHACHO PARA LUSTRAR CALZAdo se precisa, C. Pellegrini 829.

MODISTAS OFICIALAS Y MEDIO OFIciales necesito, Mme. Zuera, Méjico 771

MUCHACHO PRACTICO PARA ALMAcén, se necesita, Rivadavia 2200.

MECANICOS COMPETENTES, SE PREcisan, San José 1986.

MUCHACHO DE 12 A 16 años PARA bazar se necesita, Rivadavia 3048.

MEDIO OFICIALAS POLLERISTAS SE necesitan, Esmeralda 1016. v13

MUCHACHO PARA PEON, SE PRECISA Rivadavia 1865, tapicería. v13

MODISTAS MEDIO OFICIALA y aprendizas se precisan, Rivadavia 2609. v13

MEDIO OFICIALES CARPINTEROS SE necesitan, Sgo. del Estero 467. v13

MEDIO OFICIALA MODISTA VESTIDOS necesito, C. Calvo 1416. v13

MEDIO OFICIALAS PARA VESTIDOS se necesitan, Libertad 1323. v14

MUY BUENAS OFICIALAS POLLERIStas se necesitan, Esmeralda 1016. v13

MUY BUENAS BATERAS Y MEDIO oficialas se necesitan, Esmeralda 1016. v13

MEDIO OFICIALA MODISTA Y APRENdizas se precisan, Cangallo 4248, dep. 4. v13

MODISTA APRENDIZA ADELANTADA, se necesita, Estados Unidos 2645. v14

MUCHACHO PARA MANDADOS SE NEcesita, con recomendación, Lima 511. v13

MUCHACHAS PARA ENVOLVER BOMbones, se precisan, Estados Unidos 3049. v14

MUCHACHO SE PRECISA, QUE SEPA ordeñar bien, Quirno 565 Flores. v15

MAQUINISTAS APARADORES DOS medio oficiales se precisan, Suipacha 351. v14

MUCHACHO de 12 años, SE NECESITA para mandados de negocio, Junín 377, $ 20 y propinas.

MENSAJEROS SE NECESITAN, PRESENtarse con sus padres, Tacuarí 320 y Alsina 491.

MEDIO OFICIALA LENCERA PARA vestidos de niña se necesita urgente, Belgrano 1292, 2o. piso. v14

MUCHACHO DE 16 A 18 años SE NEcesita para reparto de almacén, Charcas 2802.

MUCHACHO ALGO PRACTICO PARA almacén se necesita de 14 á 16 años, Río Janeiro 1306.

MOZO PRACTICO PARA LECHERIA necesito con recomendación, Buen Orden núm. 82.

MAQUINISTAS CAMISETERAS SE precisan, para trabajar en el taller, Florida 69.

OFICIOS DIVERSOS PEDIDOS

MUCHACHO DE 15 años SE PRECISA, Guardia Vieja 1381, para peón, sueldo 30 á 35 $ y comida.

MUCHACHO Y SACAPLIEGO SE NECEsitan hoy, B. Mitre 1317, presentarse después de las 8 a. m.

MUCHACHO PRACTICO SE NECESIta de 17 á 18 años, para limpieza de lechería, sin cama, Chacabuco 188.

MUCHACHO SE PRECISA DE 15 años, un peso por día, Angaco 128, altura San Juan 4183.

MODISTAS MEDIO OFICIALAS Y aprendizas, se precisan, se paga bien, trabajo todo el año, Sarandí 169.

MUCHACHO ALGO PRACTICO EN ROpería y zapatería, se necesita, Paseo de Julio 584.

MODISTA OFICIALA Y MEDIO OFIciala se precisan, en la Bola de Nieve, Santa Fe 1920.

MUCHACHOS PRACTICOS PARA REparto de bazar se precisan, Cabildo 2202. v14

MUCHACHO SE PRECISA QUE HAYA trabajado en casa de electricidad ó gas, Cuyo 740. v14

MEDIO OFICIALES Y APRENDICES carpinteros se precisan, Alsina 1371 al fondo.

MOZO DE ALMACEN PRACTICO EN fiambres, se necesita, Córdoba 1699, buen sueldo.

MUCHACHO PARA TRABAJO DE CIGArrería necesito, de 10 á 14 años, Perú 806.

MUCHACHAS PARA ENVOLVER CARAmelos, se necesitan, casa de familia, Bartolomé Mitre 3622. v15

MUCHACHO de 14 á 15 años, RECIEN llegado, se precisa para almacén, Moreno 3099.

MUCHACHO de 15 años PARA EL REparto de muestras de vino á sueldo y comisión, se precisa, Cevallos 2007.

MUCHACHO de 16 á 14 años PARA REparto á pie en una lechería, Buen Orden 967.

MEDIO OFICIALA BUENA DE MODISta, se necesita y aprendiza adelantada Tucumán 2061, dep. 3. v14

MEDIO OFICIALES SASTRES DE señoras y aprendices necesito, pago buen sueldo, Suipacha 884. v14

MUCHACHAS PARA APRENDER DE posticeras se precisan, casa de peinados, Rivadavia 4151. v13

MODISTA FRANCESA NECESITA DOS aprendizas, una bastante adelantada, calle Constitución 1307. v17

MOCITO PARA ALMACEN de 13 á 15 años, se precisa, Lavalleja 494, esq. Velazco. v13

MEDIO OFICIAL O APRENDIZ ZAPAtero se necesita se paga buen sueldo, Venezuela 2182. v13

MUCHACHA APRENDIZA, DE 14 años, sueldo 0.50 cts. por día se necesita, Guayaquil 892, Caballito. v13

MEDIO OFICIALA MODISTA DE vestidos y aprendiza, se precisan, Charcas 1978. v13

MUCHACHO SE PRECISA DE 15 A 17 años, limpieza de negocio, Charcas 1328. v14

MUCHACHO CON BUENAS REFERENcias, para sastrería se precisa, Buen Orden 429.

MODISTAS MEDIO OFICIALAS ADElantadas en vestidos necesita Mme. Madeleine, Florida 627. v14

MEDIO OFICIALAS O APRENDIZAS adelantadas modistas, se necesitan, Gallo 1928. v15

MUCHACHO PARA ALMACEN SE NEcesita, Victoria 4202, con recomendación. v14

MUCHACHO DE 15 O 16 años, PRACTIco en bazar se necesita de 9 á 11 a. m., Bolívar 738. v14

MUCHACHO SE NECESITA DE 12 A 14 años, para casa de modas, Carlos Pellegrini 767.

MEDIO OFICIALAS MODISTAS DE VEStidos, se precisan, Santiago del Estero 980. v14

MUCHACHOS PARA MENSAJEROS, SE precisan, Florida 230, bajos, de 9 á 10, con buenas propinas.

MUCHACHO de 15 á 18 años, SE NECEsita para taller de sombrerería, Córdoba 1047.

MUCHACHO DE 14 A 15 años, COMO aprendiz en un taller, se necesita, Talcahuano 149.

MUCHACHO PRACTICO PARA CASA de negocio con recomendación, se necesita, Tacuarí 656.

MEDIO OFICIALAS DE VESTIDOS, SE necesitan, trabajo todo el año, Arenales 1259.

MUCHACHO SE PRECISA PARA ALmacén, de 14 á 15 años, presentado por su padre, Estados Unidos 1752.

MECANICO PARA MAQUINA DE BAlastro $ 160 mensuales necesito, ocurrir Guemes 4332, Palermo.

MUCHACHO ALGO PRACTICO PARA zapatería para mandados y limpieza, se precisa, Corrientes 2013.

MUCHACHAS PARA TRABAJO FACIL se necesitan, se gana enseguida, Paraguay 1045. v14

MOZO DE ALMACEN PRACTICO EN despacho de bebidas se necesita, Rivadavia 4000. v13

MENSAJEROS DE 13 á 15 años SE PREcisan, presentarse al servicio mensajero de la capital, Corrientes 1556. v14

MUCHACHO DE 14 A 16 años QUE sepa leer y escribir se precisa, Solís 1707, dept. 4. v13

MUCHACHO PARA ESCRITORIO DE arquitecto y mandados, sueldo 20 pesos y tranvía se necesita, Belgrano 2088. v13

MUCHACHO PARA TALLER DE HOjas de oro, se precisa, se paga 0.60 cts. por día para aprender, Las Heras 1556.

MUCHACHO de 15 á 16 años PRECISAse para todo trabajo liviano, sueldo seco de 40 $, "La Nacional", Charcas 1265.

MUCHACHAS PARA TRABAJOS SENCIllos en artículos de cuero, se necesitan, presentarse de 12 á 1 p. m., Bernardo de Irigoyen 155. v17

MUCHACHOS SE NECESITAN PARA tiradores de niños, trabajo fácil; se paga bien, presentarse de 6 á 8, Belgrano 1654. v14

MUCHACHO DE 15 años, PRACTICO Y recomendado en almacén se necesita, Pichincha 295, Caballito, después de las 11 a. m. v14

MODISTA SE NECESITA PARA CASA de familia, que sepa bien su obligación, trabajo por todo el año, Avte. Brown 1061, Boca. v14

MOCITO DE 15 A 20 años, PRACTICO en despacho de bebidas, se necesita y paga buen sueldo, casa Borzone, San Martín (F. C. R.) ó tranvía Lacroze.

NECESITO HERREROS Y PINTORES para fábrica de carros, Humberto 1o. v13

NECESITO APARADORES PREPARAdores y aprendiz adelantado, se paga buen precio, Charcas 2367, dep. 20.

OFICIAL CROISSANTERO SE NECESIta, Rivera 580. v13

OFICIAL PELUQUERO BUENO, SE precisa por mes, Belgrano 2955. v13

OFICIALA POSTICERA SE NECESITA, Florida 2. v13

OFICIAL PELUQUERO SE NECESITA bueno, sueldo 70 $, Rivadavia 5299.

OFICIAL SASTRE BUEN SUELDO, SE precisa, Moreno 637.

OFICIAL SASTRE O MEDIO SE PREcisa, Junín 1016. v14

OFICIAL PELUQUERO O MEDIO, se necesita, Varela 472, urgente. v14

OFICIALES HOJALATEROS BUENOS, se necesitan, Uruguay 592.

OFICIAL MEDIO SASTRE SE NECESIta, Libertad 38, altos.

OFICIAL PLOMERO GASISTA SE precisa, San Martín 353.

OFICIAL MEDIO PELUQUERO, SE precisa, Viamonte 1782.

OFICIAL Y MEDIO SASTRES SE NEcesitan, Garay 1890, sastrería.

OFICIALA PLANCHADORA SE NECEsita, Uruguay 790.

OFICIALES SASTRES CON MUESTRA, se necesitan, Defensa 407.

OJO, MEDIO OFICIAL BARBERO preciso, B. Mitre 4420.

OFICIAL SASTRE QUE SEPA BIEN trabajar se precisa, Entre Ríos 1056. v15

OFICIALES SASTRES PARA LA CAMPAña se necesitan, Av. de Mayo 1163.

OFICIAL PELUQUERO SE PRECISA para viernes y sábado, Alsina 785.

OFICIALAS SASTRES AL CUARTO SE necesitan, Moreno 824.

OFICIAL LIMADOR EN BRONCE SE necesita, Rivadavia 2242. v15

OFICIAL PELUQUERO NECESITO, SAN Juan 1454.

OFICIALES Y MEDIO SASTRES SE necesitan, Victoria 884.

OFICIALAS MODISTAS NECESITO, calle Pueyrredón 1433. v15

OFICIALA Y MEDIO OFICIALA MODISta se necesitan, Esmeralda 474. v13

OFICIALES Y POLLERISTAS CON muestras se necesitan, Esmeralda 789. v14

OFICIAL POMPIER SASTRE QUE SEA bueno se necesita, Defensa 152, altos.

OFICIALES CARPINTEROS SE PRECIsan, Culpina 373, Flores. v14

OFICIALAS PARA TALLER DE SASTRE de señora se necesitan, Cangallo 571.

OFICIAL MONTADOR DE ARTEFACTOS, necesito, Melo 336.

OFICIAL GASISTA Y PLOMERO SE NEcesita, Juramento 2434, Belgrano.

OFICIAL O MEDIO SASTRE SE NECEsita, Independencia 653, sastrería.

OFICIALES SASTRES SE NECESITAN, Florida 126, altos. v15

OFICIAL POMPIER SE NECESITA, Rivadavia 2470.

OFICIALES LUSTRADORES DE MUEbles se necesitan, Tucumán 1453.

OFICIOS DIVERSOS PEDIDOS

OFICIAL SASTRE SE NECESITA, BELgrano 3290.

OFICIAL PELUQUERO COMPETENTE, se necesita, San Juan 1398.

OFICIAL SASTRE NECESITO DE 40 A 70 pesos, casa y comida, Acevedo 1096.

OFICIAL SASTRE O MEDIO OFICIAL, se necesita, Salta 162. v14

OFICIAL PELUQUERO POR MES, sueldo seco, necesito, Laprida 536.

OFICIAL Y MEDIO OFICIALES SAStres se precisan, Córdoba 1429. v14

OFICIALA PLANCHADORA SE PRECIsa, Tucumán 872.

OFICIAL PELUQUERO COMPETENTE se necesita urgente, Callao 2054. v14

OFICIAL O MEDIO OFICIAL TORNERO preciso, Alsina 2114.

OJALADORAS CON MUESTRA; PARA camisería se necesitan, Callao 290.

OFICIAL TUPISTA SE NECESITA, Rivadavia 2047.

OFICIAL MEDIO SASTRE Y APRENDIZ de confecciones, preciso, Garay 3719.

OFICIALES PARA CHALECOS CONFECción se precisan, 25 de Mayo 171.

OFICIAL BARBERO SE PRECISA, Patricios 1676, La Sin Bombo.

OFICIAL SASTRE NECESITO, Triunvirato 166, sastrería. v14

OFICIALES PLOMEROS GASISTAS, SE necesitan dos, Gallo 2049. v14

OFICIAL SASTRE SE NECESITA, Córdoba 2840, sastrería.

OFICIALES ELECTRICISTAS, SE PREcisan, Cangallo 1273. v14

OFICIAL MEDIO SASTRE, SE PREcisa, Venezuela 2468.

OFICIALES SASTRES NECESITO Y UN aprendiz, San Juan 1330. v14

OFICIALES DOS SASTRES Y DOS MEdio oficiales, Sáenz Peña 1044.

OFICIAL ZAPATERO SE NECESITA, C. Pellegrini 821.

OFICIALAS PARA LA POMPA SE NEcesitan, Cuyo 622.

OFICIAL SASTRE SE NECESITA SE paga bien, Libertad 38 altos.

OFICIAL MEDIO PELUQUERO SE NEcesita, Rivadavia 5187. v14

OFICIAL Y MEDIO OFICIAL SASTRES se necesitan, Ecuador 624.

OFICIAL SASTRE SE PRECISA, BUEN sueldo, Victoria 1128. v15

OFICIAL MEDIO SASTRE Y APRENDIZ se necesitan, Azcuénaga 787, comedor.

OFICIAL PELUQUERO SE NECESITA, Cangallo 1306.

OFICIALES MEDIO PLOMEROS GASIStas necesito Charcas 1088.

OFICIAL HOJALATERO Y GASISTA se necesita, competente, Belgrano 2328.

OFICIAL PELUQUERO SE NECESITA, Alsina 988, sueldo seco.

OFICIAL MEDIO SASTRE DE PIEZAS grandes necesito, Sgo. del Estero 354.

OFICIALAS BUENAS POLLERISTAS SE necesitan, Esmeralda 579, piso 1o.

OFICIAL COLCHONERO SE PRECISA, C. Pellegrini 870. v14

OFICIALAS BUENAS POLLERISTAS, se necesitan, Suipacha 131. v14

OFICIALES SASTRES Y POMPIERS, SE precisan, Maipú 163.

OFICIALA PLANCHADORA SE NECEsita, Arenales 2032.

OFICIALA Y MEDIO OFICIALA POSTIcera se necesita, Belgrano 1560.

OFICIAL Y UN MEDIO OFICIAL SAStre, se precisa, Lavalle 950.

OFICIALAS BATERAS Y POLLERISTAS, se precisan, Montevideo 174. v14

OFICIALES BUENOS SASTRES DE señora se necesitan, Callao 1462. v13

OFICIALES SASTRES, SE NECESITAN, Santiago del Estero 159. v14

OFICIALA BUENA MODISTA DE VEStidos se necesita, Cerrito 871. v14

OFICIAL MEDIO PELUQUERO SE precisa, Rivera 519. v13

OFICIAL MEDIO SASTRE MUY BUENO se precisa, Pueyrredón 2950. v14

OFICIAL PLOMERO, COMPETENTE, se precisa, Mansilla 963. v13

OJO! SE NECESITA MEDIO OFICIAL peluquero, Acevedo 1590. v14

OFICIAL HOJALATERO GASISTA, SE necesita, Belgrano 1402. v13

OFICIALES SASTRES SE NECESITAN, Corrientes 2695, sastrería. v14

OFICIALA PLANCHADORA SE NECEsita, Ecuador 1588. v13

OFICIAL PELUQUERO COMPETENTE se necesita por mes, Pasco 1380. v13

OFICIAL MEDIO PELUQUERO SE NEcesita, Suárez 100, Boca. v14

OFICIALAS VARIAS MODISTAS SE necesitan, Sáenz Peña 739. v13

OFICIALAS DE VESTIDOS SE NECESItan, Talcahuano 451, piso 1o., B. v14

OFICIALES SASTRES, SE NECESITAN, Perú 309. v13

OFICIALES MEDIO BARBEROS SE PREcisan dos, Darwin 624, Maldonado. v13

OFICIAL MEDIO PELUQUERO ADElantado se necesita, Independencia 1910. v13

OFICIAL POMPIER SE NECESITA BIEN práctico en pantalones, Corrientes 676. v13

OFICIAL CARPINTERO DE MESAS de madera, se precisan 10, Cevallos 1341. v15

OFICIAL MEDIO ADELANTADO CON ó sin comida necesito, Triunvirato 887. v13

OFICIALA BUENA CORTADORA para ropa blanca se precisa, Corrientes 2581. v15

OFICIALAS MODISTAS DE VESTIDOS, se necesitan, se paga bien, Alsina 1858. v14

OFICIALES Y MEDIO OFICIALES sastres de señora preciso, Corrientes 1158. v16

OFICIAL MEDIO SASTRE SE PRECIsa, con ó sin comida, Triunvirato 887. v14

OFICIALES SASTRES BUENOS SE NEcesitan con muestra, Reconquista 825. v14

OFICIAL SASTRE O MEDIO, SE PREcisa, San Martín 92, sastrería Aldo. v14

OFICIALAS COSTURERAS EN TALLER de pantalones se necesita, Andes 494. v14

OFICIAL PELUQUERO JOVEN Y COMpetente, sueldo seco 70 $ necesito, Río de Janeiro 1418.

OFICIAL PELUQUERO JOVEN Y COMpetente, sueldo seco 70 $ necesito, Billinghurst 532, de 9 á 10 a. m.

OFICIALES SASTRES SE NECESITAN buenos, se paga bien, Esmeralda 103, 2o. piso.

OFICIALES SASTRES PARA PIEZAS grandes y sobretodos se necesitan, Av. de Mayo 1101.

OFICIAL PELUQUERO BUENO SE precisa para San Fernando, tratar Entre Ríos 1071.

OFICIAL SASTRE NECESITO, PAGO 20 $ los sacos, sin prueba, Viamonte 940.

OFICIALES SASTRES PARA señora y ayudantes necesito varios, buen sueldo Paraguay 2843. v13

OFICIALAS MODISTAS DE VESTIDOS se precisan, casa G. Moussión, Cangallo 910.

OFICIAL POMPIER SE PRECISA URgente, Florida 211, 2o. piso, se paga bien. v14

OFICIAL SASTRE COMPETENTE PARA un pueblo muy cercano, se precisa, Victoria 1177.

OFICIALAS MAQUINISTAS PARA ROpa de niñas, se necesitan, Carlos Pellegrini 496.

OFICIALAS Y MEDIO BATERAS Y POlleristas y aprendizas se precisan, Cerrito 1082.

OFICIAL PELUQUERO SE NECESITA por mes y otro para sábado y domingo, G. Vieja 2199.

OFICIALES SASTRES PARA MEDIDA, con muestra, se necesitan, Avenida de Mayo 1001, y Rivadavia 1602. v15

OFICIALAS PANTALONERAS BUENAS de medida se precisan, con muestra en la sastrería 25 de Mayo 59, altos.

OFICIAL LITOGRAFO PARA LA PRENsa se necesita, que sea competente, Alsina 541.

OFICIAL O MEDIO OFICIAL SASTRE se necesita, para la campaña, tratar Lavalle 3676.

OFICIAL MEDIO SASTRE Y APRENdiz adelantado preciso, Melo 212, casa y comida.

OFICIALAS BATERAS, COMPETENTES se necesitan tienda El Progreso, Perú y Victoria. v15

OFICIAL MEDIO SASTRE ADELANTAdo, para trabajo fino se necesita, Lima 1065, sastrería. v14

OFICIALES SASTRES PARA MEDIDAS, con muestra se necesitan, confección Excelsior, Tacuarí 118.

OFICIAL PELUQUERO PARA VIERNES y sábado efectivo, que sea competente, se necesita, Cuyo 4493.

OFICIALES Y MEDIO SASTRES SE NEcesitan para el taller, buen sueldo, Corrientes 2450. v14

OFICIAL PELUQUERO PRECISO FORmal y muy práctico en el ramo, Cuyo 218.

OFICIAL MEDIO SASTRE O APRENdiz adelantado se necesita, casa y comida, buen sueldo, Méjico 1081. v14

OFICIAL GASISTA HOJALATERO Y medio oficial se necesita, Rivadavia 6792. v15

OFICIAL MEDIO SASTRE Y APRENDIZ se le da de comer, se necesita, Valentín Gómez 912. v14

OFICIAL SASTRE PARA ADENTRO SE necesita, buen sueldo, todo el año, Corrientes 1332.

OJO, MEDIO OFICIAL PELUQUERO bueno preciso, 35 $, casa y comida, personalmente ó por carta á E. E., peluquería "La Numancia" Tigre, F. C. C. A. v15

OFICIOS DIVERSOS PEDIDOS

OFICIALES MEDIO SASTRES QUE quieran trabajar en trajes de señoras, pagándose bien, necesito, Cevallos 161.

OFICIAL BARBERO SABADO, DOMINgo medio día y muchacho por mes se necesita, Alvarado 1772. v14

OFICIALAS BATERAS Y POLLERISTAS muy buenas, se precisan, Río Bamba 364.

OFICIALES SASTRES PARA señoras buenos se necesitan, buen sueldo, Callao 905, altos. v14

OFICIALAS POLLERISTAS ESTILO sastre y fantasía se necesitan, Callao 908, altos. v14

OFICIAL Y MEDIO OFICIAL SASTRE y aprendiz adelantado se precisan, Loria 295. v14

OFICIAL MEDIO OFICIAL Y APRENdiz sastre se necesitan, Independencia 2225. v13

OFICIALA POLLERISTA ESTILO SAStre y aprendiza adelantada se precisan, Venezuela 1764. v14

OFICIALES Y OFICIALAS SASTRES de señoras, se necesitan Casa Gadan, Florida y Tucumán. v13

OFICIALAS Y MEDIO OFICIALAS DE vestidos, se necesita, Carlos Pellegrini 928. v13

OFICIALES SASTRES PLANCHADORES y costureras se necesitan, Callao 859 y Santa Fe 2087. v13

OFICIALES Y OFICIALAS estuchistas se necesitan, buen sueldo, Talcahuano 219. v13

OFICIALES SASTRES PRACTICOS EN confección se precisan tres, Cevallos 737 ó Gorriti 825, Lomas. v14

OFICIALES SASTRES SE NECESITAN con muestra, trabajo muy fino y muy bien pago, Corrientes 676. v13

OFICIALES COMPETENTES EN LEVItas de señora, necesito pronto, Rioja 1608. v14

OFICIALES SASTRES PARA TRABAJAR en el taller, se precisan en la tienda El Siglo, Rivadavia 800. v16

OFICIAL SASTRE SE PRECISA EN LA sastrería El Progreso, Laprida esquina España, Lomas de Zamora. v14

OFICIAL SASTRE CON MUESTRA SE precisa, B. Mitre 742, altos, se paga buen precio. v14

OFICIALAS LENCERAS SE PRECISAN, $ 2.20 por día Adhemar y Cía., Cuyo 771. v13

OFICIAL MEDIO SASTRE ADELANTAdo se necesita, Carlos Calvo 1152, se paga buen sueldo. v13

OFICIALAS Y MEDIO OFICIALAS POlleristas estilo sastre, se necesitan, Callao 1463. v13

OFICIALES Y MEDIO SASTRES, NECEsito para Villa Ballester, sastrería Molina, á 1 cuadra de la estación. v13

OFICIALAS Y MEDIO OFICIALAS modistas de vestidos y sombreros se necesitan, Cuyo 1139. v13

OFICIAL MEDIO OFICIAL SASTRE Y un muchacho para mandados se precisan, Moreno 900. v13

OFICIALES MUEBLEROS COMPETENtes se necesitan Canning 2940, bancos y todo, las herramientas puestas por la casa. v16

OFICIALES MEDIO SASTRES DE FIno, se precisan para todo el año, se les paga $ 60 por mes ó 2.50 por día, Cochabamba 3180. v15

OFICIALES TAPICEROS SE NECESITAN con buenos informes, en Gath y Chaves, Anexo, Sociedad Anónima, Perú y Rivadavia.

OFICIALES SASTRES PARA CONFECción de sacos y sobretodos finos se necesitan con muestra, Al Palacio de Cristal, Victoria esq. Chacabuco.

OFICIALES SASTRES PARA REGISTRO y costureras para pantalones y bombachas de casimir, necesito, con muestra y recomendaciones, Reconquista 668. v13

OFICIAL SASTRE COMPETENTE QUE entienda de pompa necesito, pago buen sueldo, presentarse de 8 á 10.30 a. m. y de 1 á 5 p. m., Belgrano 1141. v14

OFICIAL MEDIO PELUQUERO SE precisa muy competente, sueldo 30 á 35, casa y comida, Montes de Oca 485, Avellaneda. v13

OFICIAL SASTRE PARA AFUERA PREciso 9 $ el saco, y medio para adentro, sueldo 70 pesos, Santa Rosalía 1259, Barracas al Norte. v13

OFICIAL SASTRE PARA señoras, PARA trabajar en su casa de medida y confección, se paga bien, se precisa, trabajo todo el año, presentarse con muestras, Suipacha 253. v20

PLANCHADORAS OFICIALAS, ROPA de hombre se precisa, Boedo 269. v13

PEONES 2 PARA HACER ZANJAS EN islas se necesitan, Larrea 1386. v14

PEONES PARA LIMPIEZA SE NECESItan, Uruguay 330. v13

PREPARADORA BUENA SE NECESITA, Sgo. del Estero 264. v14

PRECISO MEDIO OFICIAL TALABARTEro, Victoria 2201. v13

PLANCHADORES SE PRECISAN, Buen Orden 330, tintorería. v13

PLANCHADORAS BUENAS OFICIALAS, se necesitan, Arenales 1821. v13

PRECISO UN MUCHACHO LUSTRADOR de calzado, Esmeralda 113. v14

PLANCHADORA OFICIALA DE CAMIsas se necesita, Ruiz Díaz 325. v14

PLANCHADORA BUENA OFICIALA, precisa, Cuyo 1910. v13

PLANCHADORA BUENA OFICIALA, se precisa, Bustamante 1220. v13

PLANCHADORAS BUENAS OFICIALAS se precisan, Saavedra 351. v13

PREPARADORA SE NECESITA, FLORIda 474. v13

PEON PRACTICO PARA TAMBO SE necesita, General Urquiza 684.

PONEPLIEGOS DE MINERVA, SE necesita, San Martín 176.

PANTALONERAS PARA CONFECCION, se precisan, Cuyo 654, traer muestra.

PEON PRACTICO PARA CORRALON de maderas, se necesita, Colegiales 2446

PULIDOR SE PRECISA SE LE PAGA buen jornal, San Juan 441.

PLANCHADORA OFICIALA DE CAMIsas se precisa, Charcas 1815. v15

PINTOR DE LETRAS PRECISO, TRAbajar por un tanto, Cerrito 165.

PEON QUE SEA BIEN PRACTICO PARA fonda se necesita, Entre Ríos 246.

PEON RECOMENDADO Y FUERTE SE necesita, Humahuaca 184.

PLANCHADORA MEDIO OFICIALA adelantada se necesita, Ayacucho 1314.

PEON PARA LIMPIEZA Y ENCERADOS se necesita, Solís 480.

PLANCHADORA OFICIALA DE CAMIsas se necesita, Uruguay 973. v14

PLANCHADORA APRENDIZA SE NEcesita, Victoria 1215.

PLANCHADORA BUENA OFICIALA SE necesita, Santiago del Estero 464.

PEON QUE SEA ACTIVO SE NECESITA, Pichincha 1496 (farmacia).

PRECISO COLOCADOR DE PUERTAS y de pisos, Cabildo 2529.

PEON PARA OBRA EN SAAVEDRA SE necesita, Paramaribo 1130, tranvía 35.

PINTOR MEDIO OFICIAL SE PRECISA, Rivadavia 7491, Flores.

PONEPLIEGOS DE IMPRENTA SE precisan, Belgrano 463.

PRECISO MEDIO OFICIAL CARPINTEro, Cangallo 1675.

PLANCHADORA SE PRECISA, MEDIO oficiala y aprendiza Salguero 657.

PLANCHADORA COMPETENTE PARA tintorería, se precisa, Perú 634.

PLANCHADORA MEDIO OFICIALA SE necesita, Cerrito 1067.

PINTORES OFICIALES COMPETENTES necesita con ropa, Piedras 648.

PEON LIMPIADOR DE CLOACAS SE necesita, Venezuela 1296. v14

PEON LIMPIADOR DE PISOS Y VIdrios necesito, Maipú 255.

PINTORES OFICIALES SE NECESITAN Saavedra 1032.

PLANCHADORA OFICIALA SE NECESIta, Córdoba 667, pago bien.

PEON PARA LAVAPLATOS SE NECEsita, Azcuénaga 1266.

PEON PARA LAVADERO SE NECESIta, Dorrego 2640. v14

PINTOR Y UN EMPAPELADOR SE necesita de 7 á 8, Tucumán 1634.

PEONES CON LIBRETA, CARRITOS mosca, preciso, Andes 146.

PINTORES BUENOS DE LISO SE NEcesitan, Defensa 728.

PINTORES SE PRECISAN, GAONA 1014.

PLANCHADORA MEDIO OFICIALA SE precisa, Belgrano 431.

PLANCHADORA OFICIALA, MEDIO oficiala y aprendiza, Méjico 2125.

PLANCHADOR PARA TINTORERIA, SE necesita, Uruguay 790.

PREPARADORA, SE NECESITA, CASA de modas Carlos Pellegrini 767. v15

POMPIERS BUENOS SE NECESITAN Esmeralda 426, altos.

PINTORES NECESITO VARIOS, RIVAdavia 4913.

PEONES DE COCINA SE PRECISAN Tucumán 2213.

PEON PARA FUNDICION DE BRONCE, se necesita, Victoria 3270.

PLANCHADORA BUENA OFICIALA, SE necesita todo el año, Europa 1159.

PANTALONERA MUCHACHA APRENDIza, se precisa, Catamarca 959.

PLANCHADORA APRENDIZA SE NECEsita, Piedras 1030.

PREPARADORES Y APRENDIZAS SE necesitan, Santa Fe 1597. v13

PLANCHADORA OFICIALA Y MEDIO oficiala, se precisan, San Martín 364. v13

PLANCHADORA MEDIO OFICIALA se necesita, Ptas. Unidas 3581 (Caballito).

PLANCHADORES O PLANCHADORAS para taller, se necesitan, ...

OFICIOS DIVERSOS PEDIDOS

PINTOR DECORADOR Y UN MEDIO oficial de liso se necesita, Moreno 1928.

PLANCHADORAS BUENAS OFICIALAS para camisas, se necesitan, Alsina 1782. v13

PLANCHADORAS BUENAS OFICIALAS Y lavandera, se necesitan, Chile 1387. v13

PLANCHADORA OFICIALA Y MEDIO oficiala se precisan, Bolívar 1457. v14

PINTOR CON LA ROPA SE NECESITA á las 7 de la mañana, Rivadavia 2387. v15

PINTOR OFICIAL QUE SEPA ALGO DE recuadro necesito de 6 á 7, con ropa, Corrientes 2076.

PLANCHADORA MEDIO OFICIALA Y aprendiza adelantada se necesitan, Tucumán 1483.

PLANCHADORA OFICIALA DE CAMIsas por su cuenta, se precisa, Ayacucho 1365. v14

PLANCHADORAS OFICIALAS para CAmisas de hombre, buenas se precisan, se pagará bien, Tacuarí 1469.

PLANCHADORA MEDIO OFICIALA O aprendiza adelantada se precisa, Belgrano 1343.

PLANCHADORA OFICIALA DE TINTOrería, se necesita, sueldo 3 $, trabajo todo el año, garantido, Lima 511. v14

PEONES PARA LIMPIEZA DE PISOS Y vidrios, se precisan en "La Nacional", Charcas 1265.

PLANCHADORAS BUENAS OFICIALAS de camisas y de ropa de señora se precisan, Uruguay 656.

PONEPLIEGOS Y DISTRIBUIDORES tipógrafos se necesitan en la imprenta, Moreno 1672.

PLANCHADORAS MEDIO OFICIALAS, adelantadas, se precisan, Esmeralda 622.

PLANCHADORAS MEDIO OFICIALAS Y aprendizas, Lavalle 528, con cama ó sin ella necesito.

PINTORES DE LISO SE PRECISAN, PArada 3 cruces, tranvía Lacroze, preguntar por M. Grasso.

PLANCHADORA APRENDIZA ADELANtada se precisa, Provincias Unidas 2231, Flores.

PEON PRACTICO PARA MUEBLERIA, que sepa armar sillas, necesito, Maipú 257.

PEONES PARA JUNTAS MAIZ, VIAJE gratis, precisan Agencia Torres, Corrientes 876.

PLANCHADORA MEDIO OFICIALA que sepa hacer camisas se necesita, Esmeralda 677, al fondo.

PEON MUY PRACTICO PARA CARpintería mecánica se necesita, Catamarca 1356.

PRECISO DECORADOR DE cielos RAsos y medio oficial de liso, Cabildo 3529.

POSTICERAS NECESITO MEDIO OFIcialas y aprendizas en la Gran Duquesa, Paraguay 789. v15

PLANCHADORA OFICIALA, MEDIO oficiala, adelantada y aprendiza adelantada, necesito, Corrientes 319, altos. v14

PEON DE QUINTA DE MONTE SE NEcesita, sueldo 40 $, casa y comida, B. Mitre 3745.

PEON JOVEN FUERTE PARA LIMPIEza y mandados se necesita, Montevideo 548.

PLANCHADORA MEDIO OFICIALA Y aprendiza adelantada preciso, Gutiérrez 2664, altura 1900 Pueyrredón.

PANTALONERAS BUENAS DE REGIStro á buen precio, aprendiza y aprendiz adelantado, Pozos 1164.

PINTOR DE LETRAS, MEDIO OFICIAL y aprendiz adelantado, se precisa, Salta 472.

PREPARADORA DE SOMBREROS SE necesita, se paga buen sueldo, Humberto 811. v15

PLANCHADORAS BUENAS OFICIALAS de camisas y medio se necesitan, Esmeralda 80, pieza 7.

PLANCHADORA MEDIO OFICIALA Y aprendiza se necesita con sueldo, Humberto 1520.

PANTALONERA CON MUESTRA, PAGO $ 2.20, medio oficial sastre, preciso, Florida 37. v15

PEONCITO PARA DEPOSITO DE VInos se precisa, sueldo $ 60, Rivadavia 3845.

PLANCHADORA OFICIALA O MEDIO oficiala y aprendiza, se precisa, Cuyo 1910. v14

PINTORES NECESITO 2 BUENOS OFIciales de liso, con ropa, Belgrano número 2290.

PEON LAVACOPAS QUE SEPA ALGO de cocina se necesita, café La Unión, Esmeralda 684.

PLANCHADORA APRENDIZA Y APRENdiza adelantada se necesita, Independencia 757.

PEON PARA BOTICA NECESITO CON recomendación, farmacia San Carlos, Rivadavia 4002.

PLANCHADORAS OFICIALAS QUE SEpan bien el oficio se precisan, Montevideo 1482. v13

PANTALONERAS MEDIDA Y CONFECciones se necesitan, sastrería Au Petit Duc, Cuyo 1073. v13

PLANCHADORES COMPETENTES PAra tintorería, buen sueldo, se precisan, Cuyo 1527. v13

PRECISO 2 MUCHACHOS DE 14 A 16 años para fábrica de galletitas, Río de Janeiro 457. v13

PLANCHADORES O PLANCHADORAS de nuevo se necesitan en la camisería de Costoya Hnos., Bolívar 197. v14

POLLERISTA MEDIO OFICIALA ADElantada y manguera, estilo sastre, necesito, urgente, Garay 3878. v13

PREPARADORA BUENA DE SOMBREros para señores se necesita, Santa Fe 2507. v13

PINTORES DE LETRAS MEDIO OFIciales y aprendices se precisan, Defensa 183, C. Antola. v13

PLANCHADORAS DOS APRENDIZAS adelantadas se necesitan, Charcas 2881, altos. v13

PEON PARA MANDADOS, QUE conozca bien la ciudad se necesita, Cuyo 562, de 9 á 10 a. m. v14

PINTORES BUENOS DORADORES PAra dorar en hoja, se precisan, Agüero 271. v13

PREPARADORAS DE SOMBREROS SE necesitan con buen sueldo, B. Orden 1034. v13

PLANCHADORES SASTRES, PLANCHAdoras y costureras para tintorería, se precisan, Moreno 1717 y Libertad 274. v14

PANTALONERAS SE NECESITAN MUchas, con muestra, para confección fina se paga muy bine, Corrientes 743 (al fondo) v15

PLANCHADORA SE PRECISA MEDIO oficiala ó aprendiza adelantada para camisas nuevas de color, se paga bien, calle Castro Barros 680. v14

PEONES PRACTICOS PARA CARRITOS á caballo, se necesitan, Defensa 843, inútil presentarse sin buenas referencias, ó con libreta. v13

PEINADORA OFICIALA SE NECESITA para casa de peinados, inútil presentarse si no sabe su obligación, Rivadavia 4151. v13

PEON VASCO O ITALIANO, NECESITO para lechería, inútil presentarse si no tiene buenos informes, sueldo 30 $, casa y comida, G. Hornos 323. v14

PLANCHADORAS Y PLANCHADORES muy prácticos, para la tintorería París Cerrito 560, sueldo $ 3.50 diario, se necesitan, trabajo todo el año, garantido. v15

QUINTERO QUE ENTIENDA DE JARdín, se precisa sin pretensiones, se prefiere sea matrimonio, hay gran comodidad, pueblo cercano, tratar Chacabuco 290, de 10 á 12 m.

QUINTERO SE NECESITA QUE ENtienda de flores, sueldo 60, es inútil venir sin tener buenas recomendaciones, tratar Reconquista 91, de 3.30 á 4 de la tarde.

REPOSADOR EN BRONCE, BUENO, SE necesita, Victoria 3270.

RECIBIDOR PARA ROPERIA, SE NEcesita, San Martín 628.

REPARTIDOR PARA PANADERIA, que sepa manejar caballo se necesita, Entre Ríos 1264.

REPARTIDOR PARA CARRITO DE mano se necesita, Rivadavia 2304, panadería.

REPARTIDOR SE NECESITA EN LA fábrica de corsés El Ideal, inútil presentarse sin referencias, de 8 á 10 a. m., Suárez 1847.

REPRESENTANTE DE FABRICAS EXtranjeras necesita corredores y comisionistas, ocurrir personalmente á Rivadavia 746, de 2 á 4 p. m. v14

RELOJERO QUE TRABAJE EN SU CAsa, se necesita, se le dará trabajo en gran escala, es necesario que cuente con garantía para responder á los relojes que se le entreguen ó que tenga referencias á satisfacción, Carlos Pellegrini 30.

SASTRE señora SE NECESITA PARA trabajar afuera, Rivadavia 901.

SE NECESITAN BUENOS OFICIALES sastres para señora, Florida 586.

SE NECESITA UNA PANTALONERA, Bmé. Mitre 1607.

SE NECESITAN OFICIALES ELECTRIcistas, Cuyo 1021.

SASTRES DE señora, SE PRECISAN buenos, Cerrito 888.

SE NECESITA MEDIO OFICIAL SASTRE con buena mensualidad, Méjico 1951.

SE PRECISA DEPENDIENTE DE ALmacén, Córdoba 1301.

SE PRECISAN OFICIALES TUPISTAS, Rioja 749, Caballito. v14

SE NECESITA UN CORTADOR EN LOS talleres de Kraff, España 151.

SE NECESITA MEDIO OFICIAL CARpintero, Salcedo 3262.

SE NECESITA UN PEON PARA PEGAR carteles, San Martín 367.

SE PRECISAN MEDIO OFICIALES SAStres para señora no importa que sea de hombre, se paga bien, Pasco 740.

OFICIOS DIVERSOS PEDIDOS

SE NECESITA MEDIO OFICIALA DE [illegible], Sarandí 583.

SE NECESITA COSTURERA DE ROPA blanca, Coronel Díaz [illegible]. v14

SE PRECISAN PANTALONERAS DE confección, Victoria 578.

SE NECESITA OFICIAL CARPINTERO, Corrientes 1953.

SE NECESITA MUCHACHO PARA tambo, Cevallos 1017.

SE NECESITA OFICIAL SASTRE POMpier, sueldo 100/110 $, B. Mitre 1428.

SE PRECISA UN MUCHACHO ADElantado sastre, San Juan 1453.

SE PRECISAN MOZOS DE RESTAUrant, bar y billares, Santa Fe 2399.

SE NECESITA APRENDIZ HERRERO adelantado, Córdoba 1446, al fondo.

SE PRECISA PANTALONERA, Bmé. Mitre 1607.

SE NECESITA CON MUESTRAS CHAlequeras de confección, Defensa 752.

SE NECESITA MEDIO OFICIAL PRACtico en confección, Defensa 752.

SE NECESITA UN OFICIAL COLCHONEro y un medio oficial, Rivadavia 1196.

SE NECESITA UN DOBLADOR, B. Mitre 1823.

SE NECESITA UN TORNERO EN bronce, Vieytes 1428, Barracas. v15

SE NECESITAN BUENOS OFICIALES sastres de señora, San José 137. v14

SE NECESITAN COSTURERAS, C. Pellegrini 761.

SE NECESITAN LUSTRADORES DE muebles, Chile 1634, al fondo.

SE NECESITAN MEDIO OFICIALAS modistas de vestidos, Bermejo 699. v14

SE NECESITA MEDIO OFICIALA MOdista, Las Heras 481.

SE NECESITA MEDIO OFICIALA MOdista de vestidos, Díaz Vélez 585.

SE NECESITAN BUENOS OFICIALES sastres de hombres, Paraná 787.

SE PRECISAN BORDADORAS DE VEStidos, Libertad 1240, dep. 23. v15

SE NECESITA UN TIPOGRAFO, tratar Córdoba 617. v14

SE NECESITAN APRENDIZAS DE ROpa blanca, Cochabamba 2277. v14

SE PRECISA MUCHACHO DE 14 A 16 años, para trabajo fácil, Chile 1867.

SE PRECISA UN PEON DE HERRERIA de toda clase, Camargo 1774. v15

SE NECESITA MEDIO OFICIALA DE vestidos, Tucumán 1772. v14

SE PRECISA UN APRENDIZ PARA TAller de niquelado, Talcahuano 236.

SE NECESITA PEON QUE SEPA MAnejar chata de reparto, Rivadavia 3769.

SE NECESITA UNA APRENDIZA DE chalecos finos, Estados Unidos 2248.

SE NECESITAN BUENAS OFICIALAS para sombreros, Charcas 2077. v14

SE NECESITA MEDIO OFICIAL SAStre, Chacabuco 333. v13

SE PRECISA APRENDIZA PLANCHAdora, Junín 1510. v13

SE NECESITAN OFICIALES SASTRES Victoria 949. v15

SE NECESITA UN FRAGUADOR, CHIclana 3351. v13

SE NECESITAN MONTADORES EN bronce, Esmeralda 155. v14

SE NECESITAN PULIDORES EN BRONce, Esmeralda 155. v14

SE PRECISAN MEDIO OFICIALES cortadores de calzado, Boedo 531. v13

SE NECESITAN BUENAS OFICIALAS modistas, Ombú 72. v14

SE NECESITAN CORTADORES ZAPATEros, Yapeyú 432. v14

SE NECESITA MEDIO OFICIAL SAStre, Estados Unidos 1584. v13

SE NECESITA OFICIAL SASTRE DE confección, Santa Fe 1857. v17

SE NECESITAN UNA POLLERISTA Y medio oficialas modistas, Lavalle 2033. v13

SE NECESITA OFICIAL Y MEDIO oficiales sastres, Caseros 3555, sastrería. v13

SE NECESITA MEDIO OFICIALA MODISta de vestidos, tratar Talcahuano 458. v14

SE NECESITA OFICIALA O MEDIO OFIciala plumista, dirigirse á Cangallo 1615. v13

SE PRECISA MEDIO oficial ó APRENdiz adelantado zapatero, Colonia 216. v13

SE PRECISA OFICIAL ZAPATERO clavado madera, bien sólido, Libertad 845. v14

SE NECESITAN OFICIALAS Y MEDIO modistas de vestidos, Montevideo 718. v13

SE NECESITA UN MUCHACHO, PARA despacho de bebidas, Viamonte 228. v14

SE NECESITA APRENDIZA Y MEDIO oficiala modista, Nueva Granada 671. v15

SE NECESITAN OFICIALAS Y APRENdizas para ropa blanca, Ayacucho 142. v15

SASTRES PARA señora, SE NECESITAN medio oficiales y aprendices adelantados, Suipacha 884.

SE NECESITA UNA APRENDIZA MOdista y medio oficialas, Charcas 844, dep. 7.

SE NECESITA OFICIAL PRACTICO para ensimada y medias lunas; Rivera 690. v14

SE PRECISAN MUCHACHAS Y muchachos para un trabajo fácil, en papel maché, A. Gervossi, Tagle 2531, de 11 á 1.

SE NECESITA YESERO PARA CIELO rasos y oficiales albañiles, Membrillar 293, Flores. v14

SE NECESITA EMPLEADO PARA SEreno servicio solo, durante la noche, italiano ó francés, Rivadavia 4331.

SASTRE MEDIO OFICIAL ADELANTAdo se necesita para el taller, 70 $, Cangallo 797.

SASTRES OFICIALES DE MEDIDA muy competentes se necesitan, se paga bien, Cangallo 797.

SE NECESITA UN REPARTIDOR, QUE sepa andar en triciclo, con buenas garantías, Bmé. Mitre 586, de 8 á 9.

SE NECESITA UN PEON PARA TODO trabajo, con recomendación, Gral. Iriarte 574, Barracas.

SE PRECISAN BUENAS PREPARADOras modistas de sombreros, C. Pellegrini 998. v14

SE NECESITAN BUENOS OFICIALES para calefacción, Ant. Lehmann y Cía., Tucumán 3065. v14

SE PRECISAN COSTURERAS PARA coser á máquina y aprendiza, Luján 382 altos.

SE NECESITA CADETE PARA SASTREría, presentado por el padre ó persona de familia, Cuyo 822.

Señorita JOVEN PARA LIBRERIA SE precisa una, 35 $ por mes, Cangallo 820.

SE NECESITAN PANTALONERAS CON muestra para pantalones de obreros, calle Defensa 752.

SE NECESITAN SEIS PINTORES Y UN empapelador, Paraná 458 á las 8 a. m. Maple y Cía.

SE NECESITA VENDEDOR EN EL RAmo de sastrería, presentarse de 9 á 11, Suipacha 302.

SASTRES OFICIALES CON MUESTRA necesito, pago 10 $, sin prueba, Corrientes 2450. v14

SE NECESITA UNA APRENDIZA MOdista de vestidos adelantada, casa de familia decente, Belgrano 4153.

SE NECESITA APRENDIZA MODISTA de vestidos, se paga sueldo, B. Mitre 2035.

SE NECESITAN DOS OFICIALES VALIjeros uno en lona y otro en imitación suela, Díaz Vélez 792. v14

SE NECESITA PEON PARA EMPRESA, para manejar carrito de un caballo, Lima 354.

SE NECESITA APRENDIZA PARA modista de vestidos, casa de familia, calle Ecuador 241.

SE NECESITA APRENDIZA PANTALOnera fina que sepa hacer algo, Méjico 1219.

SE NECESITAN MEDIO OFICIALAS Y aprendizas modistas de vestidos, Charcas 929.

SE NECESITA UN MUCHACHO QUE SEpa andar en bicicleta, con recomendación, Cangallo 1219.

SE NECESITAN CORREDORES PARA máquinas de escribir, ocurrir de 11 á 2 p. m., Pratt y Co., Florida 207. v15

SE NECESITAN MEDIO OFICIALAS Y aprendizas adelantadas modistas, de señora, Tucumán 2061, dep. 3. v20

Señoritas CORREDORAS A SUELDO Y comisión necesito, de 9 á 10 a. m., Cuyo 1663, escritorios 12, 13 y 14. v14

SE PRECISAN OBRERAS PARA FABRIca de conservas, Franklin 575 ó Huemul 566. v15

SE NECESITA BUEN OFICIAL TOLDEro que sepa coser á máquina, Belgrano 1452.

SASTRE MEDIO OFICIAL NECESITO, se da buen sueldo, sastrería Piedras 1048, altos.

SE NECESITA UNA APRENDIZA MOdista en casa particular, Moreno 2044, altos.

SE NECESITA BUEN POMPIER PARA pantalón sastrería E. Cornillor, Victoria 723.

SE NECESITAN OFICIALES HOJALATEros para trabajo de automóviles, Cuyo 1278.

SE NECESITA UNA BUENA COSTUREra, para trabajar en su casa, para hacer blusas y vestidos, Charcas 2077. v14

SE NECESITA OFICIAL O MEDIO PUlidor que sea bueno para niquelar, Rioja 789. v13

SE NECESITAN DOS OFICIALES DOradores para trabajo en la iglesia calle San Carlos 4050. v14

SE NECESITAN APRENDIZAS Y aprendizas adelantadas modistas de vestidos, Viamonte 1750. v13

OFICIOS DIVERSOS PEDIDOS

SE PRECISA OFICIALA PANTALONERA á 85 $ por mes y medio oficiala á 35 ó 20, B. Orden 1242. v13

SE NECESITAN COSTURERAS PARA trabajar en trajes estilo sastre, se paga buen jornal, Cevallos 234. v14

SE PRECISA MUCHACHO, 14 O 16 años, para trabajos de cartonería, Córdoba 2234. v13

SE NECESITA HOMBRE PRACTICO para hacer cuadros y un imitador, fábrica de varillas, Córdoba 3661. v13

SE NECESITA MEDIO OFICIAL MUEblero de enchapado, Paramaribo 1379, Caballito. v13

SE PRECISA PRIMERA OFICIALA POllerista, trabajo por un año, Carlos Pellegrini 754. v13

SASTRE PRECISO MEDIO OFICIAL O aprendiz adelantado, Estados Unidos 2310. v13

SILLETEROS BUENOS, SE NECESITAN en la fábrica de Thompson, Bulnes, esquina Lavalle. v13

SE PRECISAN BUENAS OFICIALAS para trajes de señoras y buenas polleristas, se paga buen jornal, Bartolomé Mitre 1689. v15

SE NECESITAN OFICIALAS, MEDIO oficialas y aprendizas con sueldo, para fábrica de gorras de gasa y flores artificiales, Córdoba 2689. v15

SE PRECISA MUCHACHO RECIEN venido, de 14 á 16 años, gallego ó asturiano para almacén, que sepa algo leer y escribir, Pasaje Ortega 100, Caballito.

Señoritas DOS PRACTICAS EN MAQUInas de escribir, especialidad en direcciones, precísanse, Escritorio de la Revista, Esmeralda 47.

SE NECESITA UNA PERSONA PARA manejar un piano eléctrico y saber tocar algunas piezas á mano, 25 de Mayo 787.

SE PRECISA UN MOZO PRACTICO en comestibles y bebidas, se prefiere italiano y con buenas recomendaciones, Carlos Calvo 2199. v14

SE NECESITAN BUENAS POLLERIStas, buen sueldo, trabajo para todo el año, Angele Maybon, Santa Fe 1206, 1er. piso. v15

SE NECESITA JARDINERO DE PROFEsión para la ciudad, con buenas referencias, tratar avenida de Mayo 586, primer piso oficina núm. 6. v13

SE PRECISAN 4 OFICIALAS COSTUREras y diez aprendizas, trabajo fácil, bien pagado y garantido todo el año, presentarse Viamonte 1084. v13

SE NECESITA UN MUCHACHO PARA negocio que sepa leer y escribir, inútil presentarse sin recomendación, Rivera 611. v14

SE NECESITA ENCARGADO DE CHAcra que sepa de la cultivación de caña de azúcar, sueldo mensual 150 $, con casa y bonificación sobre cosecha, dirigirse con copias de recomendaciones, á casilla 630. v14

Señoras O señoritas MUY FORMALES Y que sean buenas vendedoras en ropa blanca para ir á vender en casa de las mejores familias se necesitan; inútil escribir sin dar óptimas referencias, casilla correo 1204. v14

SE NECESITA PARA UN ESTABLECImiento de cría de aves finas, en la ciudad un avicultor de profesión, que sea muy práctico en el manejo de las incubadoras y con referencias de primera clase, tratar Avenida de Mayo 586, primer piso, oficina 6. v13

TIPOGRAFO MEDIO OFICIAL DE obras, se necesita, Córdoba 2080. v13

TAPICEROS OFICIALES, SE PRECISAN, Cerrito 892. v13

TUPISTA COMPETENTE PARA MUEbles se necesita, Inclán 715. v15

TIPOGRAFOS LINIEROS SE PRECIsan, Pasco 735.

TALABARTERO PARA COCHES SE necesita, Salta 1410.

TIPOGRAFO OFICIAL PARA COMERciales se necesita, Chile 424.

TIPOGRAFOS MEDIO OFICIALES, SE necesitan, Santa Fe 500.

TORNERO MECANICO SE NECESITA, Bulnes 272. v14

TIPOGRAFO CAJISTA SE NECESITA, Imprenta Montevideo 219.

TIPOGRAFO MEDIO OFICIAL, SE NEcesita, San Martín 12.

TIPOGRAFOS MEDIO OFICIALES PARA comerciales se necesitan, Tucumán 1502.

TIPOGRAFO MINERVISTA MEDIO oficial preciso, sueldo 60 $, Córdoba 3374. v13

TEJEDOR SE NECESITA UN OFICIAL y medio oficial para telares circulares á mallosas, Herrera 2097. v15

TAPICEROS Y APRENDICES, SE NECEsitan pagando buen sueldo, Rivadavia 1865. v14

TOSCANERAS SE NECESITAN EN LA fábrica del Vincitor, pagamos 6 $, Belgrano 469-71. v14

TAPICEROS MEDIO OFICIALES Y VArios aprendices se necesitan, Tucumán 3641, al fondo.

TIPOGRAFO PARA TRABAJOS COMERciales, se precisa, Avenida de Mayo 838.

TALABARTERO MEDIO OFICIAL ADElantado en guarniciones de carro, se pagará buen sueldo, se precisa, urgente, Mitre 264, Avellaneda (Bs. al Sud.) v14

VENDEDORAS BUENAS NECESITANSE Maison modes, Florida 664. v13

VAINILLADORAS SE NECESITAN EN A La Villa de París, Corrientes 1299. v29

VAINILLADORAS BUENAS SE NECEsitan 1000 en La Casa Ideal de los Novios, B. Mitre 1499, de 7 á 9 a. m. v30

VAINILADORAS SE PRECISAN 500, "Lencería la Monserrat", Belgrano 1169. v13

VENDEDORAS PARA CONFECCIONES se precisan, Victoria 900, inútil presentarse sin certificado.

VENDEDORAS MUY PRACTICAS Y con certificados de casas de primer orden, se necesitan para la venta de vestidos y tapados de señoras A la Ciudad de Londres, presentarse de 9 á 11 a. m. departamento de confecciones. v14

YESERO PARA CIELO RASOS, OFIciales albañiles, se necesitan, Membrillar 293, Flores. v13

ZAPATERO MEDIO OFICIAL PARA cesita, Rivera 609. v14

ZAPATEROS ARMADORES DE FINO se precisan, Cuyo 4264. v13

ZAPATEROS DE HOMBRE Y VARON se precisan de clavado, Alberti 1033. v13

ZAPATERO OFICIAL O MEDIO SE NEcesita, San José 1429. v13

ZAPATEROS ARMADORES Y DESFORmadores se necesitan, Tucumán 2329.

ZAPATERO SE PRECISA UN ARMADOR, Cuyo 4375.

ZAPATERO DESFORMADOR TRABAJO punta ancha preciso, Quito 4248.

ZAPATEROS OFICIALES DE CRIATURA, se necesitan, Victoria 3000. v14

ZAPATEROS DE CLAVADO DE señora necesito, Agrelo 3399.

ZAPATEROS PARA BOTAS DE paño se necesitan, Moreno 3001, taller.

ZAPATEROS DE PRUNELA Y paño SE precisan, Méjico 3659. v19

ZAPATEROS MEDIO OFICIALES SE necesitan, Rincón 1562.

ZAPATERO SUELERO Y TAQUERO de señora se necesita, Méjico 1879.

ZAPATERO SE PRECISA PARA COMpostura, Moreno 1688.

ZAPATERO SE NECESITA ARMADOR, suelero y taquero, Jujuy 242.

ZAPATEROS PARA HOMBRE SE PREcisa, Corrientes 4612.

ZAPATERO MEDIO OFICIAL, SE PREcisa, Boedo 1719. v15

ZAPATERO BUEN OFICIAL POR MES, se precisa, urgente, Corrientes 2556. v14

ZAPATERO OFICIAL SE PRECISA DE hombre, trabajo ordinario, Guayanas 1618 y Bompland. v13

ZAPATERO OFICIAL DE COSIDO, PAra hombre y señora, para adentro, se necesita, Honduras 94. v13

ZAPATERO OFICIAL Y 1/2 OFICIAL se precisan, para salón de lustrar, Sarandí 877. v13

ZAPATERO OFICIAL DE CLAVADO Y que sepa de hombre y señora necesito, Honduras 94. v13

ZAPATEROS PARA HOMBRES BLACK Y punteado se necesitan buenos precios, Cuyo 1113.

ZAPATERO OFICIAL POR MES Y COMIda, que sepa lustrar, 50 $, Pueyrredón 2223.

ZAPATEROS DOS BUENOS SE PRECIsan, que sepan de compostura y nuevo, Venezuela 4000.

ZAPATERO SE NECESITA, MEDIO OFIcial ó muchacho adelantado, Humberto 2284.

ZAPATEROS OFICIALES DE HOMBRE, cosido á mano, con ó sin muestra para adentro ó para afuera se necesitan, Necochea 1275, Boca. v15

ZAPATERIA, CANGALLO 736, SE NECEsitan armadores, con semilla, para calzado de hombre y de señora, se pagan buenos precios.

ZAPATEROS BUENOS OFICIALES DE hombre cosido á mano y de señora Luis XV escarpín para raso, se necesitan, Zapatería S. Rigau, Cangallo 736, se pagan buenos precios, traer muestra.

OFICIOS DIVERSOS OFRECIDOS

Albañil COMPETENTE, SE OFRECE, Lima 541.

Albañil SE OFRECE, BELGRANO 1217.

AYUDANTE CONFITERO, SE OFRECE, San Juan 1500.

A PRECIOS MODICOS PINTO, BLANqueo, recuadro y empapelo, ocurrir, Juncal 2018. v14

BUEN CORTADOR Y APARADOR COMO capataz de taller, se ofrece, San Eduardo 249.

OFICIOS DIVERSOS OFRECIDOS

CARRERO PREPARADOR SE OFRECE, C. G., Progreso 2583.

COCHERO SE OFRECE, INFORMES especiales, con 16 años de oficio, Callao 2614, F. G.

CARPINTERO SE OFRECE PARA ciudad ó campo, dirigirse Piedras 334, A. J. M. v15

CHAUFFEUR PRACTICO, SE OFRECE con libreta y recomendaciones, Tucumán 947. v15

CARPINTERO DE GALPONES, CASIllas y chalets, caballerizas, se ofrece para ciudad ó campaña, Perú 1682, J. C.

CORTADOR SASTRE DE MEDIDA, DIplomado, se ofrece, sin pretensión, Coronel Díaz 480. v14

COMERCIANTE ALEMAN BUSCA EMpleo, dirigirse al Hotel Rickmann, bajo iniciales S. L. 25 de Mayo 479. v14

CABALLERIZO ITALIANO, COMPEtente, se ofrece, bien recomendado, Charcas 1336. v13

CORTADOR SASTRE DIPLOMADO SE ofrece para ciudad ó campo, Bulnes 1666. v13

CABALLERIZO SE OFRECE, SABE bien manejar, habla francés, con certificados, Charcas 1336. v13

CARPINTERO, SE OFRECE PARA EStancia, con buenos certificados, dirigirse por carta á Carpintero, España 31. v13

CARPINTERO BUENO, SE OFRECE PAra el campo, dirigirse Polonaro Gofredo, Viuda Tabucini, Talleres F. C. S. v14

CORTADORA COMPETENTE DE VESTIdos fantasía, se ofrece, por carta á L. S., Chacabuco 910. v13

COLOCADOR DE OBRA DE CARPINTEría, especialista en edificios de madera y asbestony se ofrece; Méndez de Andes 2241, Flores. v13

CORREDOR ACTIVO Y RELACIONADO en almacenes, restaurants, bars, etc., se ofrece; escribir á Sr. Denis, Caseros 2562. v14

CHAUFFEUR JOVEN CON RECOMENdaciones y libreta, se ofrece para automóvil ó lancha en ciudad ó campo, C. D., San Pedrito 37, Flores.

CARPINTERO SE OFRECE PARA cualquier trabajo y compostura, por particular, á precios módicos, Alsina 1976, al fondo.

CORREDOR EMPLEADO, SE OFRECE para casa de representaciones y comisiones, bien relacionado con idiomas extranjeros, máquina de escribir y referencias, A. B. C., Poste Restante 1330. v13

DOS ITALIANOS DESEAN CHACRA para trabajar, Moreno 2151, Pablo. v16

DEPENDIENTE PRACTICO DE ALMAcén se ofrece, Jujuy 1464.

DEPENDIENTE DE ALMACEN SE ofrece, Chacabuco 950.

DEPENDIENTE DE FERRETERIA SE ofrece con buenas recomendaciones, calle Lorea 479, pieza 15. v14

DEPENDIENTE DE ALMACEN, BIEN práctico, se ofrece, edad 20 años, con recomendaciones, Libertad 384.

DEPENDIENTE SE OFRECE PARA cualquier comercio, sin pretensiones, J. López, Venezuela 1934.

DEPENDIENTE JOVEN MUY PRACTICO se ofrece para almacén, ciudad ó campaña, por carta J. R., Avenida de Mayo 1111.

DEPENDIENTE DE 17 años, PRACTICO en almacén, se ofrece, con buenas recomendaciones, Sáenz Peña 629.

DEPENDIENTE PARA ALMACEN, práctico y con recomendaciones se ofrece, Chacabuco 797.

DEPENDIENTE PRACTICO DE ALMAcén, 18 años, se ofrece, Independencia 540, p. 5 y 6.

DEPENDIENTE DE ALMACEN SE ofrece práctico y bien recomendado, después de las 9, Patagones 681.

DEPENDIENTE DE ALMACEN, CON varios años de práctica se ofrece, Giribone 18, P. D. v14

DEPENDIENTE DE ALMACEN PRACtico en despacho de bebidas se ofrece, Lavalle 1187, J. R. v14

DEPENDIENTE DE FERRETERIA SE ofrece un jovencito de 17 años, instruido y recomendado, Alvarez 2468. v14

DOS JOVENES SE OFRECEN de 20 Y 22 años para peones y reparto, buenos informes, Rioja 105. v13

DEPENDIENTE DE ALMACEN, PRACtico, de 20 años, se ofrece, Guatemala 97, G. B. v13

DEPENDIENTE DE ALMACEN PRACTIco y con buenas recomendaciones, se ofrece, dirigirse á M. T., Corrientes 411. v14

DEPENDIENTE DE ALMACEN Y FErretería, se ofrece para la campaña, con buenas recomendaciones, Venezuela 848, Hotel Nacional, pieza 10.

DEPENDIENTE PARA LIBRERIA, con cinco años de práctica, certificados y recomendaciones se ofrece, por carta ó personalmente á J. Suárez, Defensa 808.

DEPENDIENTE DE ALMACEN, PRACtico, con buena recomendaciones, se ofrece para la campaña, Guardia Vieja 801, almacén, F. R. v14

DOS JOVENES DE 26 años DE EDAD, desean tomar como á medias tres cuadras de terreno para quinta ó alquilar una en la capital ó muy cerca; dirigirse por carta Lavalle 3950, Adsculo Martínez. v15

DEPENDIENTE DE TIENDA, MERCEría, bonetería y camisería, buen vidrierista y cortador de lencería, establecido en plaza durante cuatro años, se ofrece con buenas referencias, E. M., Rivadavia 3868.

ESTUDIANTE DE DERECHO SE OFRECE para estudio ó escritorio, Méjico 916. v13

EMPLEADO COMPETENTE PARA CASA de electricidad, se ofrece, H. S., pieza 15, Belgrano 857. v14

EMPLEADO PRACTICO EN FERRETEría, con certificados y referencias ofrécese L. R., Paraguay 5232.

EMPLEADO FORMAL, PRACTICO EN comercio en general, con garantías á satisfacción, se ofrece, Independencia 2985.

EMBALADOR O DEPENDIENTE DE empaque práctico en el ramo de talabartería se ofrece, Estados Unidos 1473, G. Martínez.

ESTUDIANTE 4o. año ESCUELA S. DE Comercio, práctico en llevar libros, presentado por el padre, desea ocupación 2 horas diarias, dirigirse á casilla 584. v15

EMPLEADO SERIO PARA CUALQUIER trabajo, con certificados y recomendaciones se ofrece, por carta ó personalmente á J. Suárez, Defensa 808.

EMPLEADO PRACTICO EN EL COmercio y trabajos de escritorio en general se ofrece con buenas referencias sobre su actividad y honradez, por carta H. Soetam, Independencia 1264. v14

ELECTRICISTA MECANICO, FRANCES, con buenas referencias, se ofrece para montaje ó empleo en usinas, industrias ú otra, ciudad ó provincia, Escribir Macku, Pozos 347. v17

EMPLEADA, señorita DE 19 años SE ofrece para escritorio ó casa de comercio, para correspondencia castellano, francés é italiano, conoce escritura á máquina y contabilidad, buenas referencias y certificados, dirigirse por carta á G. M., Perú 151, escritorio 22.

FOTOGRAFO RETOCADOR DE NEGAtivos y bromuros, trabajo de primer orden, T. E., Paraná 843. v14

FAMILIAS AGRICULTORAS PRECISO varias para chacras vecinas á la capital, Castro Barros 461.

FOGUISTA COMPETENTE, CON CERTIficado se ofrece, Manuel Fumador, Buen Orden 1422. v13

FOGUISTA COMPETENTE, CON CERtificado se ofrece, Inclán 32, Rafael Moreno. v14

FOTOGRAFO OPERADOR Y RETOCADOR de negativos, con certificado se ofrece, Gallo 2130. v14

FOGUISTA SE OFRECE PARA CIUDAD ó campo, tiene certificados de donde trabajó, Garay 231, pieza 4. v14

FOTOGRAFOS; EL MEJOR RETOQUE DE negativos por pieza, por un ex operador y primer retocador de una principal casa de Bs. Aires, á precios reducidos, Rivadavia 2109 2o. piso, I. K. v14

HOMBRE FORMAL, español RECIEN llegado, se ofrece para encargado de algún pequeño negocio en la capital ó afuera, Larrea 434, dep. 9. F. M. v14

HOMBRE DE 55 años DESEA OCUPAción, 6 horas al día, para cualquier trabajo liviano, sabe leer y algo de cuentas, Chiclana 2868. v15

HERRERO CARPINTERO, ITALIANO, recién llegado, se ofrece para la campaña, referencias de 1er. orden, Carlos Pellegrini 119. v13

HOMBRE FORMAL, PRACTICO EN TEneduría de libros, con referencias, se ofrece sin pretensiones, por carta M. R., Correo Central. v14

HOMBRE FORMAL DE 32 años, VASco-español, con buena caligrafía y nociones de contabilidad se ofrece para corralón de maderas, almacén ó portero, sociedad Laurak Bat, Belgrano 1114.

HOMBRE español, CASADO DE 50 años, se ofrece sin pretensiones, de ordenanza de escritorio, portero; consultorio, sereno de hotel ó fábrica, es práctico en escritura y contabilidad, Méjico 1734, F. Dulón. v14

HOMBRE ITALIANO, DE 33 años, DE buena presencia y de buena conducta, soltero, que habla inglés, discreto, que entiende el oficio de peluquero, se ofrece para hotel ó casa de familia distinguida, para trabajo liviano, ocurrir A. Vita Libasci, Paraguay 3378. v14

ITALIANO INSTRUIDO CON BUENA letra, conoce algo de dibujo, de electricidad, fornido, licencia técnica, quiere empleo aunque sea de embotellar y refinar vinos y todo lo que se necesite, José, Pasaje Aballe 35, ex empleado Coop. Tel. v13

JARDINERO QUINTERO, SE OFRECE con referencias, Venezuela 1479. v13

JOVEN DE 18 años, SABE MANEJAR, se ofrece, Cochabamba 786. v14

JOVENCITO PARA MANDADOS DE tintorería, se necesita, Suipacha 428.

JOVEN DE 18 años, SE OFRECE CON buenos informes, Moreno 490.

OFICIOS DIVERSOS OFRECIDOS

JOVEN DECENTE DESEA colocarse EN un escritorio, Mauro, Andes 30.

JARDINERO O QUINTERO PEON ofrécese, Julio Vinciguerre, Rivadavia 6340. v14

JOVEN DE 23 años, BIEN RECOMENdado habla francés, como valet de chambre, Las Heras 1081, pieza 29. v13

JOVEN español SE OFRECE DE PEON, caballerizo ó otro trabajo, sabe leer y escribir, Victoria 1415. v15

JARDINERO JOVEN SE OFRECE, J. Blazquez, Barracas al Norte, Santo Domingo 1255.

JARDINERO SE OFRECE POR DIA O por mes por un tanto, para la ciudad, Malabia 485. v15

JOVEN español DE 20 años DESEA COlocarse en casa de negocio, práctico en las calles, Guido 303, Pedro González.

JOVEN DE 18 A 20 años FUERTE PARA cualquier trabajo se ofrece, sabe manejar, Baudrix 766, Avellaneda. v14

JOVEN RECOMENDADO SE OFRECE para dependiente de cigarrería ó repartidor, por carta Cabrera 3626, J. Pérez.

JABONERO DE 1er. ORDEN PARA FAbricación económica de jabón amarillo y marsellés, se ofrece, Perú 151, pieza 30. v13

JOVEN QUE ENTIENDE EL español Y alemán desea un empleo en casa de comercio, dirigirse á E. O., Poste Restante. v13

JOVEN TOCANDO FLAUTA, CONOCIENdo bien la música, se ofrece para tocar en orquestas buenas, A. G., Bolívar 744. v16

JOVEN ITALIANO SERIO, DESEA ocuparse de 6 á 10 p. m., tiene buena letra, sabe de telegrafía, se ofrece por cualquier trabajo, N. Andreoli, Peña 177.

JOVEN DE 20 años SE OFRECE PARA cualquier trabajo, sabe leer y escribir, dirigirse por carta ó personalmente, Charcas 1254, J. Mata.

JOVEN RECOMENDADO SE OFRECE, sabe leer y escribir bien como peón, prefiere casa de comercio, Viedma 1802, por carta á F. Ferreiro.

JARDINERO QUINTERO, FRANCES, competente, con buenas recomendaciones, se ofrece para casa particular ó estancia Suipacha 1235, A. M.

JOVEN CON CONOCIMIENTOS DE contabilidad se ofrece como ayudante de escritorio, referencias ó garantías á A. M., Olavarría 847, Boca. v15

JOVEN SE OFRECE PRACTICO EN LA ciudad para casa de negocio ó para cualquier trabajo, referencias Florida 634, dep. 3, S. G. v14

JOVEN ACTIVO, RECIEN VENIDO, desea colocarse de mozo en hotel ó confitería, tiene buenas recomendaciones, dirigirse á Pozo, Rivadavia 1110. v13

JOVEN español de 23 años SE OFRECE para escritorio, casa mayorista, dependiente, sin pretensiones y buenos informes, Boedo 742, dep. 9, G. v13

JOVEN DISPONIENDO MEDIO DIA, SE ofrece, escritorio, correspondencia, secretario y trabajos similares, P. W. 18 Poste Restante, Correo Central. v13

JOVEN español, RECIEN LLEGADO DEsea colocación en un almacén, sabe leer escribir y 4 reglas de cuentas, dirigirse F. S. San Carlos 3528. v14

JOVEN DE 21 años, SE OFRECE PARA peón ó cualquier trabajo, tiene certificados de donde trabajó, Garay 291, pieza 12. v14

JOVEN ITALIANO DE 25 años, INStruido, con garantía en efectivo, desearía buena colocación ó como encargado de negocio, por carta Montevideo 769. v13

JOVEN EXTRANJERO, INSTRUIDO, SE ofrece p. agente viajero ú otro empleo de confianza fuera de la capital. Referencias y caución $ 5.000, Escribir Oro 2626. v14

JOVEN SERIO, QUE TIENE DESOCUPAda la mañana y la noche, desea cualquier trabajo de escritorio, copias, testimonios etc., conoce varias máquinas, por carta solamente M. D. Unión 2120. v14

JOVEN ITALIANO, PROCEDENTE DE la Universidad de Turín, con buenos informes, siete meses de residencia en el país, busca empleo en casa de comercio, escribir J. H. 33 Poste Restante. v13

JOVEN FORMAL, DESEA COLOCACION como encargado de café, está al corriente y habla el francés, tiene buenas referencias y actualmente está empleado en una importante casa de ésta, dirigirse á R. G. L., Belgrano 937. v13

JOVEN DE 21 años DE EDAD, DESEA emplearse en casa de comercio en la campaña, posee los idiomas castellano y alemán, buena letra y buenas referencias, dirigirse por carta al diario alemán, Cuyo 648 bajo A. C. 250. v13

JOVEN español CON REFERENCIAS Y certificados á satisfacción desearía ocupación de noche, de 4 á 5 horas en escritorio ó trabajo análogo; disponible desde 6 p. m.; dirigirse F. Iglesias, oficina de ajustes de F. C., Cangallo 636. v13

JOVEN de 18 años, INSTRUIDO, práctico en el comercio está trabajando de ayudante corredor y cobrador, desearía encontrar otra ocupación cualquiera de más utilidad, con buena letra y ortografía, con recomendaciones, J. Rodríguez, Pergamino 485 Flores. v13

JOVEN DE 17 años DESEA EMPLEO EN casa introductora ó de comercio, ha cursado hasta el 3er. año de la Escuela Industrial de la Nación, posee buena letra y escribe en máquina Underwood y Continental, J. M., Carranza 2044, Maldonado. v13

JOVEN ITALIANO, BUENA PRESENCIA, poseyendo los idiomas francés, inglés y algo español, además conoce bastante contabilidad y buena letra, se ofrece para casa de comercio, escritorio ó cosa análoga, sin pretensiones, C. B., 527, Chacabuco. v14

JARDINERO, QUINTERO CAPATAZ, se ofrece para casa particular ó para negocio con larga práctica en el país ó trabajos nuevos, parques, quintas, jardines, planos, etc., agricultor y horticultor, persona seria, con buenas recomendaciones, F. P., Cangallo 2688. v12

JOVEN DE 27 años, ARGENTINO, DEsea empleo en casa de comercio importante, de la capital ó del interior de la República, Ha cursado hasta el 3er. año de derecho y ha estudiado contabilidad, escribe en máquina Underwood y Remington. Práctico como corresponsal liquidador. Ha estado á cargo de casa de negocio en ramos generales y de un establecimiento de campo. Se ofrece con inmejorables referencias de fuertes comerciantes de esta plaza y sin pretensiones, pudiendo dar garantía satisfactoria para puestos de confianza. Ocurrir por carta ó personal, Esenada 420, Floresta. v14

LIMPIO CASAS Y ENCERO PISOS A precios módicos, Camargo 1990.

LUSTRADOR DE MUEBLES, PIANOS, competente, precios módicos, se ofrece, Billinghurt 371. v17

LUSTRO, COMPONGO MUEBLES, PIAnos, á domicilio, personal competente, Santoyani, Chile 2208. v15

LUSTRADOR DE MUEBLES Y PIANOS y todo trabajo perteneciente al ramo, personal muy competente, se va á domicilio, precios módicos, esmero y prontitud. Coop. Telf. 826, Oeste. Río de Janeiro 996 al 1.000. v15

MOZO DE CAFE RESTAURANT SE ofrece, Salta 1306.

MEDIO OFICIAL HERRERO se OFRECE Malabia 2376.

MUCHACHO SE OFRECE PARA ALMAcén ó tienda, J. Navajas, Callao 2050. v14

MUCHACHO PRACTICO DE ALMACEN, se ofrece ó para otro trabajo, Rivadavia 2854.

MUCHACHO DE 14 años SE OFRECE para mensajero ó para casa de familia, Matheu 2161. v13

MECANICOS TORNEROS SE OFRECEN dos, 25 años de práctica y buenos certificados, Cuyo 1049. v14

MAQUINISTA DE IMPRENTA, CON certificados, práctico en ilustraciones, se ofrece, Rivadavia 3840. v14

MATRIMONIO VASCO español DESEA trabajar en una chacra ó establecimiento; Defensa 1261, á F. C. v13

MOZO FRANCES CON RECOMENDAciones se ofrece para pensión ú hotel, J. M., Carlos Pellegrini 766. v14

MOZO FRANCES SE OFRECE PARA amueblada, pensión ú hotel, práctico, B., Corrientes 1158. v14

MAQUINISTA MECANICO español CON su diploma y certificados se ofrece para cualquier clase de motor á vapor, Alvarado 658, Boca. v15

MUCAMO O PORTERO O LACAYO JOven, afeitado, tiene esmokin, se ofrece con buenos informes Charcas 1254. P. Viqueira.

MUCHACHO PRACTICO PARA REpartidor de soda y refrescos, ofrécese para ciudad ó campaña, dirigirse á Defensa 315, M. R.

MAQUINISTA MECANICO, SE OFRECE con certificados y buenos informes, maneja motores á gasolina y eléctricos, dirigirse á Antonio Villalba, Tigre, F. C. C. A. v14

MATRIMONIO SE OFRECE, EL HErrero colocador de molinos, pozos semisurgentes y construcción de galpones, y ella cocinera; por carta á G. B., Garay 1181.

MAQUINISTA MECANICO MUY COMPEtente en montaje y reparaciones de motores á gas pobre, petróleo y á vapor y algún conocimiento de máquinas de hielo con certificados de ésta y del extranjero, se ofrece, ciudad ó campaña, dirigirse, Olavarría 1965, F. B. v14

MATRIMONIO español JOVEN, EXCElentes recomendaciones y garantía, ofrécese para encargado de hotel, café ó restaurant ó para estancia, ayudante tenedor de libros y despensero, ella cocinar, planchar y coser, Rodríguez, Amenábar 730, Belgrano. v13

MAQUINISTA MECANICO Y ELECTRIcista recién venido de N. América se ofrece para cualquier máquina, sea de vapor como eléctrica ó encargado de una fábrica, certificado y patente, á satisfacción, por carta ó personal, Méjico 1182, pieza 20, Juan Albani. v14

OFICIAL VIDRIERO SE OFRECE, Guido 303, Pedro González.

OFICIOS DIVERSOS OFRECIDOS

OFICIAL SASTRE DE señora SE OFREce, Victoria 1376. v13

OFICIAL BARBERO JOVEN ADELANtado, se ofrece, Ruiz Díaz 279. v13

OFICIALES PINTORES Y albañiles SE ofrecen, Belgrano 1941. v14

OPERADOR SE OFRECE COMPETENte, con ó sin máquina, Ombú 225. v15

OFICIALA PLANCHADORA SE OFREce á familia particular, R. E., Fraga 644.

OFICIAL CARPINTERO SE OFRECE, colocador de ventanas, y pisos, Carlos Calvo 1892, pieza 15. v14

OFICIAL PELUQUERO COMPETENTE, se ofrece para ciudad ó campaña, Humberto I 1862.

OFICIAL PELUQUERO, JOVEN, COMpetente, sueldo seco, se ofrece, Cangallo 2035.

OFICIAL PELUQUERO PARA CASA central se ofrece, J. Tomás, San José 181, pieza 15.

OPERADOR DE CINEMATOGRAFO SE ofrece para afuera ó capital, Almirante Brown 1478. v13

OFICIAL PELUQUERO SE OFRECE PAra buena casa, Libertad 1240, dep. 23, A. B. v13

OFICIAL SASTRE SE OFRECE DE SEñoras y de hombre, por carta ó personalmente, Fernando R., Viamonte 1649.

OFICIAL CONFITERO, PASTELERO Y caramelista ofrece sus servicios, muy práctico ha trabajado en buenas casas, calle Tramway 1340, Héctor. v14

OFICIAL PELUQUERO JOVEN COMpetente para casa central, buena, se ofrece, especial en corte de pelo Humberto á barba con tijeras, B. Mitre 1468, departamento 4.

OFREZCO 150 $ A LA PERSONA QUE pueda entregarme una renuncia de cualquier puesto municipal, para señorita; excepto puestos de Registro Civil, se prefiere Estadística ó Impuestos Internos, contestar por carta á L. B., Rivadavia 2100. v17

PEON BUENO SE OFRECE PARA cualquier trabajo, Piedras 488. v13

PEON PRACTICO DE 20 años, PARA tienda se ofrece, Libertad 384.

PINTO Y RECUADRO PIEZA DESDE 6 pesos, B. Mitre 4458, Guzmán.

PINTOR MAESTRO, A PRECIOS SIN competencia, se ofrece, Rincón 1157. v14

PINTURA DE CASAS, EMPAPELADOS, decoración, precio módico, Bruno, calle Méjico 1274.

PEON JOVEN SE OFRECE CON RECOmendaciones para casa mayorista ó fábrica de cafés, Santiago del Estero 228.

PINTOR, PINTURAS Y EMPAPELADOS y blanqueo, se ofrece, calle Casacuberta 51, Carlos Anfdem Brinmkis. v13

PINTOR Y EMPAPELADOR, PINTO Y blanqueo casas á precio módico, Corrientes 1515. v15

POR PINTURA Y REFACCIONES PIdan presupuesto á La Rápida, Caseros 2423. v14

PINTOR, EMPAPELADOR Y albañil SE ofrece á precios módicos, Dirisel, Carlos Calvo 1725. v14

PINTOR albañil, BLANQUEA FRENTE patio y refacciona barato, E. Unidos 1782. v14

PINTO CASAS, PRECIOS MODICOS, empapelados, pinturas, S. Giménez, Independencia 1515. v14

PINTOR EMPAPELADOR RECUADRAdor, blanqueador y albañil se ofrece, Zenobio Saavedra 1122. v14

PINTURA, EMPAPELADO, TRABAJO esmerado precio regular, Marino, Venezuela 2328. v13

PLANCHADORA SE OFRECE PARA casa de familia, sin pretensiones, es persona formal y decente, dirigirse por carta á Herrera 1285, bajo las iniciales G. C. v14

PERSONA SERIA BIEN ENTENDIDA EN el ramo de joyería y relojería, con referencias á satisfacción se ofrece, dirigirse á E. C., Cangallo 1353. v14

PLANCHADORAS, DOS señoritas SE ofrecen una medio oficiala y la otra aprendiza adelantada, San José 1859, pieza 8. v13

PERSONA FORMAL, 5 años ECONOMO y celador, posee certificado de contador de gran industria, busca empleo de apuntador ó del ramo, Paseo de Julio 780, Juan B. v13

PINTOR EMPAPELADOR, BLANQUEAdor, decoraciones, letreros y todos trabajos pertenecientes al ramo, se hacen á precios baratos, Rod. Peña 474. v14

PINTOR ALEMAN SE OFRECE, EMPApelar piezas desde 4 $; persianas desde $ 5; puertas desde 3 $; cielo rasos lavar y pintar desde 4 $; una casa se puede terminar en 7 ú 8 días, Braselman y Cía., Rivadavia 2020, piso 10. v14

PERSONA SERIA, MUY BIEN RECOmendada, se ofrece para hotel como maître ó intérprete; certificados de competencia, habla italiano, francés, inglés y castellano; dirigirse por carta á A. G., Tacuarí 452. v15

QUINTERO español CON CERTIFICAdo se ofrece para la capital ó campaña Cevallos 131, I. M. M. v14

REPARTIDOR SE OFRECE CON MUCHO conocimiento en almacenes en toda la ciudad para cualquier reparto, Saavedra 314, Avellaneda.

RELOJERO DE PRIMER ORDEN Y COnociendo la venta, busca empleo en casa importante, aceptaría gerencia, dispongo de todas las garantías y de capital eventualmente, escribir á núm. 12, hotel La Paz, Maipú 672. v13

SE OFRECE MEDIO OFICIALA PLANchadora, Esmeralda 1347, C. P. v14

SE OFRECE OFICIAL PELUQUERO, Paraná 780.

SE OFRECE UN OFICIAL CARPINTERO sin herramientas, Alsina 2071, pieza 3.

Señorita SE OFRECE PARA ESCRIBIR á máquina, por carta, Velazco 575. v15

SE OFRECE PLANCHADORA 2 DIAS por semana, para casa de familia, Lavalle 1451.

SE OFRECE MEDIO OFICIAL ELECTRIcista adelantado, Talcahuano 343, portería. v14

Señorita SE OFRECE CON MAQUINA de escribir para hacer direcciones y copias, dirigirse á M. P. Tucumán 2633.

SE OFRECE UN MOZO DE 22 años, recién venido, español, sabe leer y escribir, 25 de Mayo 345, B. G.

SE OFRECE UN JOVEN PARA ESCRItorio, sabe escribir á máquina ó para tienda, 16 años, E. Unidos 366. v15

SE OFRECE PANADERO RECIEN LLEgado de España, buenas referencias, San Juan 1022.

SE OFRECE UNA PLANCHADORA para planchar en su casa, precios módicos, Cangallo 1249. v14

SE OFRECE MOZO DE CAFE O REStaurant, buena presencia, italiano, Cuyo 2491. v14

SE OFRECE APRENDIZA ADELANTAda en peinados, por carta ó personalmente, A. R., Lorea 1668.

SE OFRECE CORTADOR SASTRE DIplomado, sin pretensiones, Azcuénaga 243. v15

SE OFRECE APARADOR DE BOTAS Y polainas para sacar trabajo en casa, contestar carta Necochea 1275 (Boca). v13

SE OFRECE CORTADOR SASTRE DE señoras con buena recomendación por carta Cangallo 1686, E. F. v14

Señorita SE OFRECE, SABIENDO escribir á máquina "Underwood", dirigirse á C. P., Boedo 1362. v13

SE OFRECE VASCO de 22 años, DE toda confianza para empleo decente, dirigirse Potosí 4383. v13

SE OFRECE QUINTERO O JARDINERO competente, español, Viel 519, Manuel García. v14

SE OFRECE MEDIO OFICIAL O APRENdiz adelantado sastre, para medida y trabajar adentro, Av. Alvear 195. v13

SE OFRECE, TORNERO MECANICO de 18 años, vasco-español, dirigirse por carta L. G., Paseo Colón 867, 1er. piso. v14

SE OFRECE JOVEN DE 17 años PARA escritorio ó casa de negocio, dirigirse A. T., Santa Adelaida 1080, Bs. al Norte. v13

Señorita SE OFRECE CON MAQUINA de escribir para hacer direcciones y copias; dirigirse á M. J., Viamonte 2633. v14

SE OFRECE COCHERO PARA CASA particular, con buenas recomendaciones; dirigirse por carta ó personalmente, Callao 1500, Z. L. v14

SE OFRECE UN JOVEN PARA LIMPIEza de una confitería ó restaurant, escribir Reconquista 1094, restaurant español Nuevo Puerto. v13

Señorita SERIA HABLANDO INGLES Y español, se ofrece para ayudanta cajera ó trabajo de escritorio, M. C. M., Misiones 265.

SE OFRECE MUCHACHO DE 14 años para casa de negocio, con buenos informes y buena presencia, escribir á Martínez, Cangallo 802.

SUIZO FRANCES, QUINTERO y MEDIO jardinero, desea colocarse en una casa de familia, afuera, buenos certificados; dirigirse á G. D., Corrientes 1066.

SE OFRECE MECANICA AJUSTADOR ó maquinista con buenos certificados obtenidos en la usina eléctrica; dirigirse por carta: Palermo 199, Armando Ofridani. v15

SE OFRECE LUSTRADOR DE MUEbles de todas clases, los reformo de viejos, quedando como nuevos, Billinghurst 868. v15

SE OFRECE JOVEN de 18 años PARA campaña, despacho de bebidas, práctico Méjico 1265, pieza 18, por carta á P. S. v14

SE OFRECE MUCHACHO de 23 años, español, para ramo de carnicería un poco práctico, sabe leer y escribir y un poco de cuentas Chile 1056, Valentín Digon. v13

Señorita DE BUENA PRESENCIA SE ofrece para atender negocio ú otro empleo decente, N. N., Virreyes 1166, Bol[illegible]. v14

OFICIOS DIVERSOS OFRECIDOS

SE OFRECE JOVEN PARA NEGOCIO, medio práctico en Almagro, lo es lo mismo en el campo, sin pretensiones, tiene 23 años español, tiene buena letra, Defensa 868, carpintería, T. R.

SE OFRECE ARMADOR DE MAQUINAS agrícolas, trabaja en fragua y arma molinos á viento, tiene mucho conocimiento en campaña, tiene buenas referencias, dirigirse B. de Irigoyen 160. v13

SE OFRECE UN BUEN HERRERO Y mecánico, entiende bien de máquinas de agricultura, molinos, bombas á malacate y otros, con muy buena recomendación de la compañía The Cement American, construcción de ferrocarriles y otros, busca colocación para estancia, con la familia, dirigirse núm. 15, calle 25 de Mayo 449. v14

SE OFRECE, DESPUES DE 20 años DE negocio en Montevideo me ofrezco como capataz ó escribiente de hoteles y restaurants, con recomendaciones de todos los hoteles y restaurants de Montevideo y de muchas casas comerciales, entiendo mucho de cocina, por más datos dirigirse Larrea 849 en Buenos Aires ó en Montevideo á Antonio Morandi, calle Ituzaingó 88. v19

Señora VIUDA, FRANCESA, QUE HABLA muy bien el español, actualmente administradora de importante establecimiento desea cambiar puesto actual por gerencia ú otro puesto de responsabilidad. Conoce perfectamente contabilidad, caja, etc., y está acostumbrada á tratar con clientela distinguida. Aptitudes comerciales y referencias de primer orden. Escribir: Administradora, Las Heras 435, ciudad. v13

TAPICERO PARA CASAS PARTICULAres se ofrece á precios sumamente reducidos, San Carlos 3420. v15

TINTORERO Y SOMBRERERO, SE ofrece para pueblos de las provincias, apto para los dos ramos, trabajo á medias condicional, ocurrir por carta ó personalmente, Garay 1540, Salvador Fortenzo.

PROFESIONALES PEDIDOS

AUXILIAR DE TENEDOR DE LIBROS para llevar cuentas corrientes, se necesita. Se exige que haya desempeñado ya ese cargo presentando certificados á satisfacción; por carta á A. Z., Bolsa de Comercio. v15

DEPENDIENTE DE FARMACIA, ITAliano, de la alta Italia, con referencias, competente y activo, se necesita en la farmacia Popular, S. Luis 1052, Rosario de Santa Fe. v14

FARMACEUTICO CON RESIDENCIA necesito, para pueblo de la provincia, buen sueldo, tratar farmacia Carrullo, Charcas esq. Serrano. v14

INSTITUTRIZ ALEMANA, PARA LA provincia se necesita para enseñar á dos niños de corta edad, dirigirse por carta á M., Cangallo 2169. v14

INSTITUTRIZ INGLESA, BIEN RECOmendada, para dos niñas de quince años se necesita, Uruguay 718, tratar de 8 á 1. v15

JOVEN DE FAMILIA ITALIANA, EDUcado, serio, de 18 á 20 años, algo fotógrafo, buena letra, dispuesto á viajar, interior, tendría ocupación conveniente, agradable, disponiendo 1.000 $, garantía, y referencias. Escribir: Parnaso, Lavalle 894.

JOVEN INGLES BUSCO PARA PRACTIcar ese idioma de 3 á 8 meses en el campo donde deberá quedarse por ese tiempo. Se le exigirá educación é instrucción, dirigirse por escrito á O. M., Perú 372. v14

MAESTRA DE PIANO Y SOLFEO DEL conservatorio de Williams, se necesita, tratar Río Bamba 1056, de 1 á 4 p. m.

MAESTRA PARA LA enseñanza DE DOS niñas se necesita, Ituzaingó 304, de 1 á 2.

MUSICOS: REQUINTO, CLARINETES, pistones, cornos, bajos, de 1ra. 2a y 3ra. clase se necesitan para la banda del regimiento 6 de infantería, Campo de Mayo, Ocurrir, Lavalle 2479. v13

MAESTRA DIRECTORA DE ORQUESTA de señoritas, se necesita para dirigir espectáculos varios en un salón-teatro, ocurrir B. Mitre 656, escritorio 55, de 2 á 3 p. m. v14

PROFESORA DE INGLES SE NECESIta, Casilla Correo 522.

PROFESOR DE INGLES NECESITO PAra cambiar por español, escribir Tacorna, Méjico 744. v13

PROFESOR JOVEN QUE HAYA CURSAdo el 2o. año nacional, que hable francés, interno se necesita en el Colegio Franco Americano en San Antonio de Areco (F. C. C. A.). v14

SE NECESITA UNA ORQUESTA DE señoritas, datos Corrientes 1976. v13

SE PRECISA PROFESOR DE CASTEllano, Chile 769.

SE PRECISAN TRES señoritas Y UN hombre, dos violinistas y flautista y contrabajo, para orquesta, tratar Miller Globe, 1635 Pedro Mendoza, Boca. v14

PROFESIONALES OFRECIDOS

A. F. M. DE SERRA, PARTERA, RECIbe pensionistas, consultas de 1 á 5, Brasil 827. v13

AYUDANTE DE INGENIERO PRACTICO en ferrocarriles, buen operador y dibujante, se ofrece, Defensa 327. v14

ARREGLO DE LIBROS, pequeñas CONtabilidades, traducciones, de inglés y francés, G. Elosegui, Centenera [illegible]. v17

A. DE MILANI, PARTERA, ALQUILA piezas á parturientas, consultas 2 á 4, Méjico 1734. v16

ARQUITECTOS, ESTUDIANTES 5o. año C. Nacional, desea ocupación de dibujo 2 ó 3 horas diarias, presentado por el padre, dirigirse á casilla 584. v15

AYUDANTE DE INGENIERO, JOVEN activo, francés, práctico en máquinas eléctricas y buen dibujante, se ofrece, M. J., hotel Volta, Carabelas. v14

ATENCION señores PROPIETARIOS! para cualquier clase de edificación moderna y de buen gusto arquitectónico á precios sumamente económicos, pidan planos y presupuestos á F. García, Monroe 2883, Belgrano. v14

ALEMAN, 26 años, SERIO, EXP., HA trabajado en Italia y Francia, corresp. en 5 idiomas, taquígrafo, desea cambiar actual posición, si otra mejor se ofrece, iría afuera ó al extranjero, dirigir ofertas J. K. 26, Poste Restante. v14

CONSTRUCTORES PLANOS, 1 $ PARA municipalidad, Campana 131, Flores. v14

CONTABILIDAD POR HORAS O DIA, llevo, P. Coll, Humberto 1o. 935. v15

CINCUENTA o/o DEL SUELDO PAGA doctor extranjero á la persona que le dé empleo, Loppo 444, poste restante.

CONTADOR DISPONE DE ALGUNAS horas, llevaría contabilidad; daría lecciones ó instrucciones para balances, arreglo de libros, etc. Por carta á C. L. Ferrand, Carlos Pellegrini 1051. v21

DIBUJANTE PROYECTISTA DE arquitectura, hace cualquier trabajo, Paraguay 1061. v22

EXCELENTE TERCETO O CUARTETO se ofrece, profesor Cordero, Hotel Génova, P. de Julio 684. v13

ENRIQUE CAGNONI, MASAJISTA DIplomado, trata por medio del masaje las afecciones nerviosas, Sarmiento 1051, B. al N. v14

JOVEN DE 16 años, DIPLOMADO DE solfeo y estando en 3er. año de piano desea colocarse como ayudante en conservatorio ó cosa análoga, Piedras 1093. v13

MUSICO, BUENA CORNETA, TIENE REpertorio exquisito, se ofrece para banda pequeña Falucho 3 esq. S. Martín. v14

MAESTRO DE PIANO PARA TOCAR EN bar ó cinematógrafo, se ofrece, tratar Azcuénaga 2500. v16

ORQUESTA CON REPERTORIO moderno busca empleo en la capital ó campaña, dirigirse 25 de Mayo 355, dep. 14. v14

PARTERA CANALE, RECIBE PENSIOnistas, Independencia 2039, U. T. 1074, Libertad. v23

PARTERA, JOSEFA P. DE NIGRO, ESpecialidad, consultas de 1 á 4 p. m. Libertad 1046. v2m

PARTERA FRANCESA, M. SABOURIN, pensionistas, consultas de 1 á 4, Cangallo 948. v19

PARTERAS, señora SOLA RECIBE PENsionistas, da consultas, no hay chapas, Independencia 2789. v12

PROFESORA FORMAL SE OFRECE PAra campaña, Montevideo 894, juguetería. v14

PARTERA LEONARDI, ESPECIALISTA en partos, diplomada en Turín y Buenos Aires, recibe pensionistas, precio módico, consultas, Tacuarí 430. v13

PROFESORA DIPLOMADA EN LONdres para enseñanza superior y elemental, desea empleo también (los 6 grados en español, piano y solfeo, M. Gruslerg, Venezuela 694. v14

PROFESOR FRANCES, ALTAS REFErencias en Buenos Aires desea colocación de secretario en una estancia importante, pudiendo además dar lecciones á los hijos de la casa en todos ramos, por carta á Profesor francés, Hotel Sud América, Victoria 1054. v14

REGENTE DE FARMACIA SE OFRECE, Charcas 2424. v21

REGENTE DE FARMACIA SE OFRECE para la provincia, sin trabajo profesional, Paraná 706. v13

REPUTADO ARTISTA, HACE RETRAtos al óleo ó lápiz, garantese parecido. También pinta pergaminos y menús. Precios moderados. Atiende encargos por correo. Acad. Británica, Av. de Mayo 1057. v16

TENEDOR DE LIBROS PRACTICO SE ofrece con referencias, Suipacha 312. v16

TENEDOR DE LIBROS PRACTICO con referencias, se ofrece, á L. R., Rodríguez Peña 60. v27

TENEDOR DE LIBROS, LLEVA CONtabilidades, fijas ó por horas, arreglo libros mal llevados precios módicos, J. Y., Tucumán 1483.

TENEDOR DE LIBROS, LLEVA CONTAbilidades desde 20 $ mensuales, balances, inventarios, etc., A. O. M., Balguera 717. v14a

TENEDOR DE LIBROS, SE OFRECE para la ciudad ó en alguna estancia, por carta ó personalmente á Quilmes, Brown 971, A. C. F. v13

TENEDOR DE LIBROS QUE desempeña este cargo en una importante casa y con muy buenas referencias se ofrece por horas. E. S. Herrera, Poste Restante.

TENEDOR DE LIBROS RECIBIDO lleva contabilidades por horas y días, referencias á satisfacción. Anchorena 868, Contador. v14

TENEDOR DE LIBROS español, conociendo inglés, francés y escritura con máquina, desea colocación ciudad ó afuera, buenas referencias, D. F., Bolívar 130. v13

TENEDOR DE LIBROS CON REFERENcias á satisfacción y actualmente empleado, se ofrece por horas, dirigirse á F. M. M., Hotel Villa Caraguachay, Olivos (F. C. C. A.) v15

TENEDOR DE LIBROS Y CORRESPONsal á máquina, muy comercial, hablando el alemán, con certificados, recomendaciones y garantías, se ofrece, Buchhalter, Corrientes 1452. v15

TENEDOR DE LIBROS PRACTICO PAra establecimiento de campo, se ofrece persona formal, casado y con certificados de honorabilidad y competencia á satisfacción, por carta E. B., Suipacha 723. v16

TENEDOR DE LIBROS, BALANCEADOR público, arregla, lleva contabilidades; hace rápidamente balances, tasaciones, inventarios, liquidaciones, etc., tramita arreglos. Referencias á satisfacción. Estados Unidos 2807, Teléfono Unión 2120, Mitre. v12

VIOLINISTA SE OFRECE PARA CIUDAD por carta á Pedro Nigol, poste restante. v13

INSTRUCCION PUBLICA

APRENDAN MAQUINAS MODERNAS, á todas horas, academia David, Perú 79.

ARITMETICA, ORTOGRAFIA Y BUENA letra, academia David, Perú 79.

APRENDA MAQUINA DE ESCRIBIR, á todas horas, academia David, Perú 79.

A OBREROS enseñase á LEER, ESCRIbir y cuentas en 2 meses, S. Juan 1666. v12

AL C. MILITAR, NAVAL, CLASES DE ingreso, Prof. L. Galicia, San José 249. v16

A 15 $ MENSUALES LECCIONES á domicilio por profesora normal, San José 1246. v14

A 30 $ FRANCES, INGLES, TELEGRAfía, taquigrafía, academia, Uruguay 236 (altos). v13

ACADEMIA MERCANTIL GRANNETTI, clase especial para señoritas, cajeras y tenedor de libros, Perú 359. v14

ASPIRANTES MAESTRAS PROVINCIA Buenos Aires, academia David, Perú núm. 79.

ACADEMIA COMERCIAL, VIAMONTE 2418, para contadores, balanceadores, clases independientes para señoritas. v15

A 10 $ MENSUALES, LECCIONES PARticulares de contabilidad y aritmética por contador público, Méjico 916. v15

ASPIRANTES TENEDORES DE libros, preparo en muy poco tiempo, se va también á domicilio. Independencia 381. v12

ARIT., ALG., GEOM., TRIG., FIS., QUImica é H. Nacional: años, términos C. Nacional, prof. L. Galicia, San José 249. v16

ASPIRANTES A MAESTRO O MAEStra para la provincia, preparación garantida, catedráticos especialistas, Tucumán 2173. v30

ARITMETICA, GEOMETRIA, ALGEBRA, trigonometría, dibujo industrial y francés á domicilio prof. E. Arrié, Corrientes 1254, Dep. H, 10. piso. v13

ALUMNOS!! LITERATURA, FILOSOFIA, gramática, psicología, historia, caligrafía, geografía, instr. cívica, mitología, Rivarola, Lima 757, II piso. v16

ACADEMIA DE señoritas, FUNDADA EN 1904.—Por 10 $ 5 materias: teneduría, aritmética, caligrafía, ortografía y máquina de escribir, cajeras, vendedoras, se da diploma, Uruguay 276 (altos). v13

ACADEMIA NACIONAL FUNDADA EN 1904—Por 10 $ 5 materias: teneduría, aritmética, caligrafía, ortografía y máquina de escribir, se da diploma, Uruguay 276 altos. v13

A 10 $ AL MES, DAN CLASES DIARIAS de teneduría de libros á oro y papel, contabilidad, aritmética, correspondencia comercial y caligrafía, Rivadavia 2457, clases diurnas y nocturnas. v30

ACADEMIA DE IDIOMAS, UNION PROfesores Berlitz, B. Mitre 848 (antes Artes 324). Todos los idiomas, precios módicos. v27

ACADEMIA BERLITZ, FLORIDA 211 Y Callao 384, para la enseñanza de todos los idiomas, sociedad anónima autorizada por el superior gobierno nacional, pidan prospectos y nueva tarifa, lecciones de ensayo gratis.

ARITMETICA, DOBLE TENEDURIA de libros, caligrafía, ortografía, correspondencia, enseñanza práctica por comerciante alemán experimentado. Habicht, Cangallo 322, piso 3o., derecha. v11a

AL INSTITUTO DE enseñanza, CORTE y confección, por el sistema más fácil, perfeccionado y elegante que se conoce, moldes y confecciones á medida. Salta 479, entre Belgrano y Venezuela.—M. y A. Cas[illegible]. v30s

ACADEMIA SUPERIOR DE CORTE, Carlos Pellegrini 481, sucursal de la renombrada casa de la calle Santa Fe 1690. Enseñanza garantida en 30 días; casa reconocida por el más perfecto y exacto corte. v12ab

ACADEMIA COMERCIAL MERCURIO, Rivadavia 2457, prepara en poco tiempo á tenedores de libros y da título del mismo á 10 $ al mes; recibe pupilos, medio y cuarto pupilos. Director: C. Pagano, contador calígrafo. Cursos diurnos y nocturnos. v27

A 10 $ MENSUALES, CLASES NOCturnas de teneduría de libros á oro y papel, aritmética, alg., correspondencia, máquina, calig., taq., idiomas, etc. Expide diplomas, San Juan 1566, U. T. 180, B. Orden. v18

ACADEMIA MILITAR "SARMIENTO" San Juan 1566, U. T. 180, Buen Orden. Preparación garantida para los aspirantes al Colegio Militar. Pidan informes á los alumnos que de esta academia ingresaron á San Martín. Pupilos 70 $, externos 30.

ACADEMIA MERCANTIL GIANNETTI.—Enseñanza práctica é individual de la teneduría de libros, aritmética, caligrafía, etc. Diploma y emplea sus alumnos. Soliciten programas. Perú 359, enseñanza especial por correspondencia para alumnos del interior.

ACADEMIA DE CORTE Y CONFECCION enseñanza perfecta, rápida y única aprobada por inmejorable en todos los Consejos de Enseñanza Feminista, no se garantiza la enseñanza en pocos días, pero sí, en menos tiempo y más perfección que cualquiera academia de esta capital. Dirigida por la profesora señorita Anita Carreras, Cangallo 1883, lecciones diurnas y nocturnas.

ACADEMIA BERLITZ, LA UNICA VERdadera academia de idiomas es la de Avenida de Mayo 847, por ser The Berlitz Schools las únicas autorizadas por todos los altos gobiernos de los estados más poderosos del mundo entero, como Inglaterra, Francia (dirección general de las 320 sucursales Berlitz en París, 31 boulevar des Italiens), Alemania, Estados Unidos, etc. Todos los idiomas. Pídase la nueva tarifa. Advertencia: No existen sucursales en Buenos Aires. Unica dirección: Avenida de Mayo 847.

ACADEMIA DAVID—PERU 79, ENTRE Avenida de Mayo y Victoria. Enseñanza secundaria, normal, comercial, naval y militar, bachillerato, ingreso á todos los años del Colegio Nacional, Escuela Superior de Comercio, Liceo Nacional de Señoritas, Industrial, maestras provincia de Buenos Aires, idiomas, máquinas de escribir, teneduría de libros, etc. La única en Buenos Aires que se recomienda por su reconocida seriedad y métodos de enseñanza. Director: Isidro David, calígrafo nacional, vice, Elvira M. López profesora normal, secretaria, Rafaela Vignolo, Perú 79.

ACADEMIA MERCANTIL, CORDOBA 1861, dirigida por los Contadores Públicos Nacionales Carlos Beckmann y Arturo Hourquille. Enseñanza rápida y completa de contabilidad y cálculos mercantiles. Preparación para el ingreso á todos los años de la Escuela Superior de Comercio y para optar á los títulos de tenedor de libros, perito mercantil, balanceador y contador público. Cursos especiales de teneduría de libros práctica para desempeñar correctamente puestos en las contadurías de casas de comercio y Banco. Precios módicos. v15

ACADEMIA MERCANTIL "FOSSA" única en la capital incorporada para todos los cursos á la Escuela Superior de Comercio de la Nación. Está abierta la matrícula en esta academia para los aspirantes á "Contador Público", "Balanceador", "Perito Mercantil", "Idóneo Tenedores de Libros" y "Dependientes de Comercio" para los nuevos cursos que en breve comenzarán; la inscripción se atiende todos los días de 7 a. m. á 10 p. m. Las clases funcionan de mañana, tarde y noche. Folletos y programas pídan por correo, teléfono ó personalmente, se remiten gratis. En esta Academia no se cobra importe de matrícula. Honorarios para estos cursos 10 y 30 $ mensuales, esta Academia está autorizada por el S. G. N. para expedir títulos de "Idóneo Dependiente de Comercio", "Tenedor de libros" y "Perito Mercantil", Sáenz Peña 651 (antes Lorea), U. T. 89, Libertad.

A 10 $ MENSUALES EN LA "ACADEmia Mercantil Pagano" (única en la capital incorporada para todos los cursos á la Escuela Superior de Comercio de la Nación), se dictan lecciones diarias de teneduría de libros á oro y papel, cálculos mercantiles, aritmética razonada, álgebra, inglés, francés, castellano, caligrafía, etc., etc. Nótese: que esta Academia es la única que ha llegado á expedir á sus alumnos títulos de "Contador Público Nacional" y que también es la única autorizada por el S. G. N. para expedir títulos de "Perito Mercantil" ó "Idóneo Tenedor de Libros". Clases diurnas y nocturnas. Se reciben pupilos, medio y cuarto pupilos. Director: Salvador V. Pagano, contador público nacional y autor del "Tratado Teórico-práctico de Contabilidad y Teneduría de Libros" más completo de los publicados hasta la fecha, Uruguay 218, U. T. 548 (Libertad). v30

A LA ESCUELA NORMAL — AVISO á las niñas que no han podido ingresar que la academia David prepara clases especiales de ingreso y todos los años. Es la única en Buenos Aires que hasta la fecha ha preparado mayor número de alumnas. Director: Isidro David, calígrafo nacional; vice, Elvira M. López, profesora normal; secretaria, Rafaela Vignolo, Perú 79, entre Avenida de Mayo y Victoria.

BERLITZ DAVID ACADEMY, PERU 79, inglés, francés, alemán, italiano, castellano, etc., única en Buenos Aires.

CALIGRAFO MARGARIT — B. MITRE 1119. Reforma breve. v15

CALIGRAFIA, UNICO METODO, MAS breve, academia David, Perú 79.

CALIGRAFIA BAJO LA DIRECCION DEL calígrafo nacional señor Isidro David, director de la academia David, Perú 79.

CALIGRAFO MARGARIT — B. MITRE 1119, Reforma breve, comprobándolo certificados de ex alumnos á disposición. v15

CONTABILIDAD POR HORAS LLEVA Y enseña al comerciante, profesor del nacional, desde 15 $. P. B., Europa 1280.

CONSERVATORIO MENDELSSOHN, 8 becas, piano, mandolín, violín, matrícula gratis, Billinghurst 1411. v18

COLEGIO VICTOR HUGO, CORRIENTES 4361, incorporado, local espléndido para pupilos, medio pupilos y externos. v21A

COLEGIO SARMIENTO, S. JUAN 1566, cerca estación Constitución, U. Teléf. 180, B. Orden.—Enseñanza primaria, militar y secundaria. Pupilos 55 $, trato familiar. Pidan reglamentos. v18

COLEGIO RIVADAVIA, RIVADAVIA 2352 al 60. Clases graduadas ingreso y años del Colegio Nacional y Comercial; ingreso al Naval y Militar. Grandes comodidades para pupilos, medio pupilos y externos; pupilos desde 45 $. v17

COLEGIO NEGROTTO, INTERNADO especial, 3518 Cuyo 3518. Director, Adolfo L. Negrotto. Próximamente se trasladará á una de las hermosas casas-quintas de la capital federal, Santa Fe 5141, edificio que reune todo el confort moderno, con jardín, huerta, en terreno amplio, donde los niños gozarán de las ventajas del campo y las comodidades de la ciudad. v30

DIBUJO Y PINTURA, LECCIONES á domicilio, por señorita diplomada en Italia, por carta Gallo 1644. v18

ESCUELA DE BAILE DIRIGIDA POR el profesor Enrique Holst, Cangallo 1576. v30a

ESCUELA DE BAILE, TUCUMAN 1755, director Mastrangelo, curso rápido, precio módico. v23

EN 45 LECCIONES GARANTIZO enseñar toda la contabilidad por método moderno y correspondencia en castellano, á domicilio, dirigirse á F. Fuentes, Venezuela 1624. v15

ESCUELA DE BAILE, JUNIN 273. Director, V. Darago, Profesor diplomado, miembro de la sociedad de París y Berlín. v13

EDUCACION DE niños POR PROFESOR diplomado, da lecciones particulares de matemáticas y perfección del castellano. Escribir Juan Sair, Victoria 1025. v14

ESCUELA DE BAILE, ATACUCHO 909, única de bailes modernos, enseñanza correcta y rápida, clases generales y personales, para señoritas ó caballeros, día y noche. v15

GUITARRA, PROFESOR DIPLOMADO, da lecciones, Pichincha 892. v14

HIPNOTISMO OS enseño PERSONALmente en 15 lecciones, lo que por correspondencia no aprenderéis en 15 años, vendo libros de hipnotismo á un peso m/n. Profesor Juan Espinosa, Victoria 1970. v1

INGLES—$ 10 POR MES—CLASES DE conversación, Mr. Hopkins, Piedras 718. v11a

INSUPERABLE ESCUELA DE CANTO dirigida por el artista Alessi, Cevallos 209. v14

IDIOMAS, CALIGRAFIA, CONTABILIdad, lecciones particulares, A. D. C., Solís 281. v15

ITALIANO, enseñanza RAPIDA, PRECIO módico, va á domicilio, profesora, Belgrano 1931. v13

IDIOMAS, METODO BERLITZ. Enseñanza especial de francés ó inglés, por profesores competentes en la Academia "Córdoba", Córdoba 1861. v20

LECCION DE VIOLIN Y SOLFEO, PARAguay 746. v16

LECCIONES PIANO, VIOLIN, MANDOlín, flauta, solfeo, de día, señoritas; de noche, caballeros; San José 1421. v13

LECCIONES DIURNAS Y NOCTURNAS de piano, violín, mandolín; academia y á domicilio, Paraguay 2246. v12

LECCIONES DE PIANO, VIOLIN, MANdolín, guitarra, á precio módico, Tucumán 1755. v27

LECCIONES PARTICULARES DE ARpa, violín mandolín, guitarra, academia Junín 278. v15

LECCIONES DE CONTABILIDAD Y teneduría de libros. Clases dictadas por contador nacional. Preparación eficiente. Precios módicos, Gazcón 939. v13

LECCIONES PARTICULARES, PROFEsor francés. Asignaturas Colegios Nacionales, idiomas, ramos generales, teneduría. Escribir "Profesor", Corrientes 1335. Altas referencias.

MARIO RODRIGUEZ ARENAS, PROFEsor de guitarra, Billinghurst 146. v21

MAESTRA DIPLOMADA CON PRACTIca, da lecciones á domicilio, Gallo número 2307. v18

MAESTRA, DIPLOMADA DA lecciones particulares, en casa y á domicilio, Sáenz Peña 1029. v13

PROFESORA SUPERIOR DE PIANO Y solfeo, precios módicos, Brasil 869. v1m

PROFESOR ELEMENTAL Y TENEDUría de libros, á domicilio, Moreno 1855. v25

PROFESORA DE CANTO DIPLOMADA en Milán da lecciones á domicilio, B. Mitre 829. v14

PROFESORA DE PIANO Y SOLFEO, presenta alumnas á examen, Carlos Calvo 2848. v18a

PROFESORA DE BORDADOS EN BLANco, seda, oro, etc., da lecciones á domicilio, Pavón 2575. v15

PIANO, CANTO, enseñanza MODERNA, á domicilio, profesor Bosch, Rivadavia 1000.

PROFESORA DA LECCIONES EN SU casa y á domicilio, enseña á leer y escribir en cuatro meses, Solís 1072. v14

PIANO Y SOLFEO, PROFESORA DIplomada conservatorio de Madrid, presenta alumnas á examen. Humberto I 935. v13

PIANO, SOLFEO, CANTO, ARMONIA, composición; perfeccionamiento concienzudo, profesor italiano. Humberto I 1493. v15

PROFESOR DA LECCIONES A DOMICIlio de aritmética, álgebra, geometría, prepara ingresos al Nacional, Militar, Comercio é industrial. Escribir á F. T., Chacabuco 1044. v15

PROFESOR DE PIANO Y SOLFEO, DIplomado conservatorio Madrid, á domicilio da lecciones de una hora, y dos veces semana, por 20 $, M. G., casilla correo 567. v22

PROFESORA, DIPLOMADA DE PIANO y solfeo, lecciones á domicilio y en casa, á señoras y señoritas; enseñanza moderna y rápida, dos meses piezas, además presenta á examen en el conservatorio que deseen. Bolívar 734. v12

PROFESOR FRANCES, O PARA LOS grados 4o., 5o. y 6o. con 13 años de práctica y con muy buenas referencias en Buenos Aires, se ofrece para la ciudad ó campaña, por carta ó personalmente á Profesor Francés, Bermejo 53.

SEÑORA COMPETENTE DESEA DAR lecciones de inglés, Maipú 234, dep. L. v12

SEÑORITA DIPLOMADA EN CORTE Y CONfección se ofrece para lecciones á domicilio, Corrientes 4181, L. R. v16

SEÑORA DISTINGUIDA DA LECCIONES de francés é italiano, Rivadavia 1934, piso 2o. v14

SEÑORA MUY FORMAL, PROFESORA de francés, recibida en París, da lecciones á domicilio; buenas referencias, J. D., Victoria 1634, p. 2o. v14

SEÑORAS Y señoritas: EN UN SOLO MES enseño á pintar al óleo, imitación bordado, trabajo hecho con plumas, en toda clase de telas, porcelana, tela metálica, etc., llevo muestras á domicilio, es muy fácil, se puede hacer toda clase de cuadros, sin saber dibujo, precios módicos, señora de González, Mansilla 549.

TENEDURIA DE LIBROS A DOMICILIO, Academia Uruguay 276. v14

TENEDURIA DE LIBROS, CALIGRAFIA, vendedoras, cajeras, Entre Ríos 919. v15

TAQUIGRAFIA CONGRESO, COMERcio, telegrafía, correo y ferrocarriles, máquinas de escribir modernas, enseña Esmeralda 61 y Entre Ríos 919. v15

MUEBLES Y ENSERES DOMESTICOS

A PRECIO DE FABRICA, MUEBLES á 10 meses, C. Pellegrini 457. v30

A 10 MESES DE PLAZO TODA CLASE de muebles, C. Pellegrini 457. v30

APROVECHEN, SIN FIADOR ENTREgamos toda clase de muebles, á 10 meses de plazo, C. Pellegrini 457. v30

A PLAZOS SIN AUMENTAR LOS PREcios se vende toda clase de muebles, C. Pellegrini 457. v30

APROVECHEN—A MITAD DE PRECIO y á 10 meses de plazo toda clase de muebles, Cuyo 1124, L. Sigal y Cía. v30

A PLAZOS MUEBLES FINOS, CAMAS de bronce, visiten Exposición Ucha, Buen Orden 685. v17

AUSONIA, MUEBLES Y TAPICERIA, á precios reducidos, Victoria núm. 728. v1m

A PERSONAS DE RESPONSABILIDAD no exigimos fiador, vendemos toda clase de muebles á 10 meses de plazo, pidan catálogo á Sigal y Bomchil, C. Pellegrini 457. v30

ALFOMBRAS, CARPETAS DE 2.50x1 á 9 $ hasta 4x5 á 22, gran surtido en alfombras por metro desde 1.30 caminos, felpudos, etc., casa especial, Rivadavia 1565. v18

A LARGOS PLAZOS Y GRANDES FACIlidades de pago, toda clase de muebles, máquinas de coser, Cuyo 1124, L. Sigal y Cía. v30

A PAGAR EN 10 MENSUALIDADES expedimos órdenes para las casas de Gath y Chaves y tienda San Miguel, Cuyo 1124, L. Sigal y Cía. v30

AFIRMAMOS QUE LA CASA MAS LIberal en precios y condiciones de venta es la mueblería San Nicolás, de Sigal y Bomchil, C. Pellegrini 457. v30

ANTES DE COMPRAR SUS MUEBLES al contado ó á plazos, visiten la casa y ganarán dinero, vendemos á mitad de precio, Cuyo 1124, L. Sigal y Cía. v30

A PLAZOS MUEBLES, PRECIOS Y condiciones únicos por liquidación definitiva de la fábrica Corrientes 1681 casi esq. R. Peña. v16

A PERSONAS DE RESPONSABILIDAD no exigimos fiador, damos grandes facilidades para el pago de muebles, máquinas de coser, etc., Cuyo 1124, L. Sigal y Cía. v30

BURLETE PARA PUERTAS Y VENTAnas á 0.12 el etro, Rivadavia 1895. v15

BILLAR COMPLETO DE CASIN Y CArambola vendo Defensa 152, de 9 á 11. v14

BILLARES MODERNOS, COMPLETOS Y barandas de goma, garantidos ¡ojo! antes de comprar usado consulte la fábrica y depósito de M. Pérez, Cangallo 1115. v17

CASA "AUSONIA" MUEBLES Y TAPIcería, Victoria 728. v1m

COLCHAS DE YUTE CON ROLLO para guardar la almohada desde $ 8, especialidad en doseles, cortinados, géneros y tapicería, Rivadavia 1865, frente al Congreso. v15

DORMITORIO LUIS XV, CASI NUEVO, vendo 900 $, Pichincha, B. Mitre 2478. v13

DORMITORIOS DE 3 CUERPOS, LUIS XIV y Luis XV y de otros estilos, se rematarán hoy á las 2 p. m. en Bolívar 141.

FUNDAS PARA JUEGOS DE SALA 14 $, para piano 4, regalo banquito muestra, fábrica B. Mitre 1860.—M. L. Ramírez. v15

FUNDAS BLANCAS Y COLORES 6 $, hermoso regalo, pidan muestras á la antigua casa Sans, Cuyo 838 U. T. 3311, Libertad. v17

FUNDAS PARA JUEGOS DE SALA 15 $ para piano 6. Avisar por correo, Montevideo 414, J. Despax, U. T. 2256, Libertad va á domicilio. v14

DORMITORIO 3 CUERPOS, REGIO COmedor, sillería vaqueta se remata hoy á las 8 de la noche, Cangallo 2521. v13

HULES PARA PISOS DESDE 2 $ EL metro cuad., caminos, gran surtido precio baratísimo, Rivadavia 1865. v15

JUEGO DORMITORIO Y DOS CAMAS de bronce vendo, Carlos Calvo 1732. v13

LA NUEVA FORTUNA, FABRICA DE colchones de toda clase, privilegiada por el S. Gobierno Nacional. La fábrica más grande y mejor surtida de la América del Sud, donde aceptamos cualquier pedido del ramo por más importante que sea garantiendo la legitimidad del artículo, Cangallo 1658 y 1660. Talleres Cangallo 1653, Unión Telefónica 3285, Libertad, Cooperativa 1750, Central, José F. Fernández. v15

MUEBLES A 10 MESES DE PLAZO, visiten nuestro salón, C. Pellegrini 457. v30

MUEBLES, DORMITORIO Y COMEDOR vendo por ausentarme á Europa, Cerrito 537. v15

MUEBLERIA, LIQUIDACION COMPLEta, juegos de sala desde 50 $, ricas telas, Corrientes 1779, casi esq. Callao. v15

MUEBLES DE SALA, DORMITORIO, máquina New Home, se vende barato, por ausentarse, Provincias Unidas 2531, Flores. v14

MUEBLERIA Y TAPICERIA "AUSOnia" Victoria 728. Es la que tiene los mejores muebles de importación directa y fabricación nacional. v1m

MUEBLERIA SAN NICOLAS, VENTA á 10 meses de plazo, como al contado, gran surtido muebles de todo estilo y clase, catálogo gratis, Sigal y Bomchil, C. Pellegrini 457. v30

MUEBLES, GRAN LIQUIDACION DEFInitiva de la antigua fábrica de A. Gerstlen. Pidan precios y aprovechen esta única ocasión, Corrientes 1681 casi esq. R. Peña. v16

MUEBLERIA Y TAPICERIA "LA EUSkal Echea", Confort, elegancia y baratura. Rivadavia 3101, talleres Lima 1050 al 60. De la fábrica al consumidor, el surtido más variado y selecto en su ramo. Pedimos á todas las personas que necesiten amueblar su casa, no dejen de visitar nuestro espacioso salón de ventas, donde obtendrán positivas ventajas sin engaño. No olvidarse de la Euskal-Echea si quieren ser bien servidos, Rivadavia 3101.—Julio Orde y Cía. v13a

MUEBLES!!! MUEBLES!!! Y TAPICEría "La Euskaria", casa de confianza y la única que invita al público á visitar sus grandiosas exposiciones en juegos de dormitorios, comedores y sala, estilos completamente nuevos y nunca visto hasta hoy en esta plaza. Recomendamos á toda persona y á los novios especialmente, si quieren amueblar sus habitaciones con todo el confort y elegancia no se olviden de la acreditada mueblería La Euskaria, calle Bernardo de Irigoyen 258 265 y 269. Embalaje gratis. Catálogo núm. 5 gratis. v28

MUEBLES! MUEBLES! MUEBLES!
Baratti Hnos. y Cía. Baratti Hnos. y Cía.
Se mudaron
A su nueva casa
CORRIENTES 1145 — CORRIENTES 1145
Nuestra casa fué fundada en el año 1852 y esta es la mejor garantía para el comprador.
Pida el catálogo P de nuestra última edición y encontrará un surtido inmenso de toda la clase de mueblaje que puede necesitar una casa.
Nuestra mercadería se garante hasta su destino.
BARATTI Hnos. y Cía., Corrientes 1145. v30

MUEBLES!! LOS MAS BARATOS!! Rivadavia 2043. Juegos dormitorio macizos 7 piezas 85, 95 130, 140, mármoles rosados, lunas francesas; dormitorios Luis XV. matrimonio, 7 piezas á 150, 160, 170, 180; mármoles finos, lunas francesas; dormitorios Luis XV nogal y roble tallados, lunas biseladas y mármoles rosados á 209, 250, 280 y 300; dormitorios Luis XV de 3 cuerpos, todo nogal y roble tallados, finos, 9 piezas, á 600, 650, 700 y 750; comedores 3 piezas 80, 100, 140, 180, 200, 260; aparadores á 22, 48, 50 y 60; roperos con lunas francesas á 30, 35, 40, 45 y 50; camas á pesos 8, 13, 15, 20, 25. Pidan catálogos. Embalaje gratis fábrica á vapor. Rojas 749.—Terza Hermanos. v14

MUEBLES!! MUEBLES!!
La casa I. Rillo al ofrecer sus muebles á precio de reclame, lo hace con el exclusivo objeto de favorecer á su numerosa y siempre creciente clientela, al mismo tiempo les comunica que funciona la sección ventas á plazos en condiciones liberales y sin alteración en los precios.

	Pesos
Rico y elegante juego de comedor Luis XVI, con mármoles finos y lunas biseladas, compuesto de 9 piezas	320.—
Otro juego comedor Luis XVI, 6 piezas	150.—
Sólido juego de comedor pino tea lustrado á muñeca, gran formato diversos estilos y formas, compuesto de 9 piezas	245.—
Dormitorio completo pino tea, las cinco piezas con lunas biseladas y mármol	205.—
Dormitorio macizo, estilo inglés, con mármol rosado y lunas biseladas, las 5 piezas	195.—
Rico juego de sala, 9 piezas, tapizado con género fino y fileteados	75.—

Casa matriz, Cangallo 645.
Anexo, Cangallo 858. v12a

MUEBLERIA — "LA CONTINENTAL"— Gran fábrica de muebles por mayor y menor, casa de confianza fundada en el año 1870, Rivadavia 2327, y con su sucursal Cuyo 1041.

¡OJO! — ¡OJO!
Familias, novios y mi clientela en general: les aviso que habiendo confeccionado mi fabricación de muebles en su solidez y todos los estilos los más modernos y elegantes, si queréis amueblar vuestras casas con poco dinero, pues hallaréis un inmenso y variado surtido de muebles para amueblar la casa más humilde hasta la más lujosa, á 30 por ciento más barato que en otras casas. Se liquidan:

200 juegos de dormitorio desde $ 90 á	1.600
130 juegos de comedor desde $ 80 á	1.000
120 juegos de sala, 9 piezas, desde 65 pesos á	500
100 juegos de escritorio ministro desde 100 pesos á	600

Y gran cantidad de muebles sueltos y sillería de toda clase, con especialidad en muebles macizos para la campaña. Se envían catálogos gratis, pudiendo pedir los muebles por número, que serán enviados igual al dibujo del catálogo, con toda garantía, embalaje y remisión gratis.—Nota: Este aviso aparecerá día por medio.—Fco. Vadone.

MUEBLES!! CASA PIQUE.
La mueblería y tapicería se ha trasladado á su nuevo vasto local Cuyo 1158, para atender mejor á su numerosa clientela, adonde hallarán una gran exposición de toda clase y estilos de muebles, desde el más regio mueblaje hasta el más modesto, al alcance de todos los bolsillos. Ver para convencerse que ninguna casa del ramo vende igual clase de muebles en los precios que á continuación detallo:

Dormitorios, desde	$ 80.—
Comedores, desde	60.—
Sala, desde	70.—
Escritorios, desde	75.—
Cortinados, desde	15.—
Doseles, desde	"
Consola con espejo, desde	70.—
Sillón para enfermo, desde	30.—
Bidets, desde	12.—
Sillas de Viena	3.50

Pidan catálogo ilustrado para el interior.
Importación directa y fabricación nacional de muebles y tapicería de toda clase y estilos, que se recomiendan por su solidez, elegancia y economía.
Especialidad en muebles de cuero, marroquí, búfalo y vaqueta, que no admiten competencia.
A todo comprador que presente este aviso se le hará un obsequio.
Embalaje y conducción gratis.—J. Piqué, Cuyo 1158. v21ab

MUEBLES DE TODOS ESTILOS A 10 meses de plazo. Para comprar barato huyan de los grandes alquileres del centro, fábrica Moreno 1794 esq. Entre Ríos. v1m

MUEBLES A LARGOS PLAZOS, PREcios tirados, por liquidación definitiva de la fábrica, Corrientes 1681, casi esq. R. Peña. v16

MUEBLES!!! — CASA AMARILLA
Calle Carlos Pellegrini 657,
Sucursal: 657 Cangallo 687.
Aunque más no sea para convencerse de lo fácil que es la operación de comprar muebles BUENOS Y BARATOS, rogamos á las personas que así lo deseen, visiten nuestras casas antes de ir á otras partes. Somos fabricantes y por lo tanto estamos en mejores condiciones que otros para hacerlo. Adjúntesenos el recorte de este aviso y remitiremos gratuitamente, únicamente á los que residan fuera de la capital un hermoso catálogo. — Roche Vail y Cía., Carlos Pellegrini 657 y Cangallo 687. v22A

MUEBLES! MUEBLES! MUEBLES!
838 Cuyo 844
N. Sans
Aproveche todo el mundo nuestras grandes rebajas de precios. Obsequio al comprador de una rica colcha moaré y juego lavatorio.

Juego Luis XIV matrimonio, macizo 7 piezas, mármoles finos, lunas francesas	$ 125
Juego Luis XV matrimonio, nogal y roble, 7 piezas, ricamente tallado	" 250
Dormitorio á tres cuerpos, roble y nogal, 9 piezas, regia escultura	" 600
Comedores Luis XVI	" 100
Comedores Renacimiento 3 cuerpos, nogal sobre roble, á seis lunas, tallados á relieve	" 250
Comedores Enrique IV copia francés	" 200
Juegos de sala tapizados moaré	" 65
Consolas con espejos dorados	" 70
Sillas de Viena, la docena	" 38

Tenemos en exposición el más grande surtido de muebles que existe en Buenos Aires. Aseguramos que nadie saldrá sin comprar donde el inmenso surtido de muebles sólidos y elegantes se impone por los precios baratos. Pidan catálogos, embalaje y conducción gratis, respondemos de roturas hasta el destino. 838 Cuyo 844.—N. Sans. v4m

MUEBLES!!!!! — MUEBLES!!!!!
L. F. Bottini!! 829 Cangallo 829
¡Gran ocasión!!! Es la casa que se les presenta á los que necesiten muebles! Todos nuestros artículos sin excepción, han sufrido una rebaja de un 10 por ciento con el único propósito de hacer conocer nuestra fabricación!! Vean por algunos de nuestros precios!!

Juegos de dormitorio, 6 piezas mármoles rosa y lunas francesas	$ 90
Juegos de dormitorio Luis XVI, nogal ciré, para matrimonio, 7 piezas, mármoles rosa y lunas biseladas	" 165
Dormitorio Luis XV, para matrimonio, compuesto de 7 piezas, mármoles rosa y lunas biseladas	" 120
Juegos de comedor Luis XVI nogal ciré mármoles rosa, 9 piezas	" 110
Juegos sala dorado Luis XVI	" 65
Consola dorada, Luis XVI	" 95
Juego vestíbulo fantasía, 6 piezas	" 70
Camas de hierro y bronce, desde	" 12
Colchones de toda clase de lana	" 14

Pedir presupuesto á nuestra casa es tener la seguridad de ganar tiempo y dinero! Los catálogos, embalaje y conducción, son gratis!—L. F. Bottini, 829 Cangallo 829. v14a

MUEBLES! MUEBLES!
F. J. MARTY—656 CANGALLO 656
¡¡¡En homenaje al Centenario!!!! esta casa ha resuelto vender hasta el 31 de Mayo!!! á los precios de fábrica sin recargo alguno!!!!

Riquísimos juegos dormitorio Luis XV para matrimonio, nogal y roble tallado, lunas biseladas St. Gobain y mármoles rosa finos!!! 8 piezas	$ 335.—
Juego dormitorio Luis XV, nogal para matrimonio, con mármoles rosa y lunas biseladas, 7 piezas	" 215.—
Elegante juego dormitorio Luis XVI nogal, para matrimonio, con lunas biseladas y 2 Armoires rosa	" 165.—
Juego dormitorio macizo Luis XIV lustrado á muñeca, con lunas francesas y mármoles, 7 piezas	" 110.—
Espléndido juego de comedor Renacimiento, nogal y roble 3 cuerpos, con lunas biseladas y mármoles finos.—Todo completo	" 345.—
Lindísimo juego de comedor Luis XVI, todo de nogal, 9 piezas	" 115.—
Magnífico juego de sala Luis XV, forrado con rico lampás de seda, 9 piezas	" 195.—
Juego de sala Luis XIV fantasía, muy elegante, 9 piezas	" 135.—
Juego vestíbulo Viena legítimo, muy vistoso y sólido	" 75.—
Juego de escritorio Chesterfield, cuero de mucha duración	" 185.—
Escritorios de nogal, desde	" 15.—

Colchones de buena lana á precios bajísimos.
¡¡¡Gran surtido en muebles de dormitorio de roble, fresno y cedro, de todos los estilos, á precios increíbles!!! que ninguna otra casa puede competir!!!
¡¡¡Visiten todos nuestros depósitos y se convencerán!!! ¡¡¡¡Pidan presupuestos á otras casas y después agradeceremos comparen con los precios extraordinariamente bajos!!! que estamos en condiciones de cotizar!!!
¡¡¡¡Embalaje de confianza gratis!!!!
¡¡¡¡Catálogo gratis enviamos al interior y exterior de la República!!!!
¡¡¡Correspondencia en francés é inglés!!!
F. J. Marty 656 Cangallo 656. v3m

OJO PELUQUEROS! INSTALACION completa se vende barata. Chacabuco 165, Avellaneda.

OJO, PELUQUEROS! MESAS, ESPEJOS, sillones, lavatorios, toilettes, estufas, todo á precio más barato que otras casas, vende fábrica y depósito, Falivene, Sarandí 217. v14

PIANO SE VENDE PARA ESTUDIO, en 60 $, Cuyo 2522.

PIANO DE ESTUDIO VENDO POR 150 $. Moreno 1466.

PIANO RUDI BER SONFON, VENDO barato, familia, Paraguay 1621. v14

PIANO BOISSELOT, CASI NUEVO, ricas voces vendo barato, Maipú 873.

PIANOS DE ESTUDIO DESDE 350 $. Ca. Clément, Cerrito 170. v1m

PIANOS GARANTIDOS, A 20 $ MENsuales, casa Rivarola, C. Pellegrini 165. v30

PIANO KRUSE HAMTURE, RICAS voces, para estudio, vende, 200 $, Méjico 1626.

PIANO KRAUSS, NUEVO, CRUZADO bronce, véndese mitad del valor, Matheu 1668.

PIANO, ARMONIUM, GRAMOFONOS Y muchos muebles, se rematarán hoy á las 2 p. m., en Bolívar 141.

PIANO ALEMAN CASI NUEVO CRUZAdo en bronce, véndese por ausencia, Sarandí 860.

PIANO ALEMAN GRAN FORMATO vendo 350 $. Schneider Medina. E. Unidos 1626.

PIANO rico BOISSELOT Y OTRO Ibach gran formato, flamante, vendo uno $ 380, Cochabamba 3659. v12

PIANO CASI NUEVO SIEDMAYER Y Sodhus de Stutgart, se vende, Tucumán 1313 piso 2o., dep. E.

PIANOLAS VENDO DOS MUY BUENAS y en perfecto estado, en $ 360 c. u., Rivadavia 6718, Flores.

PIANO ALEMAN FLAMANTE, GRAN formato 3 pedales, vendo por luto, Tucumán 1671. v14

PIANO VENDO UNO MUY BUENO, en sólo $ 320, mitad de su valor, Rivadavia 6718, Flores.

PIANO GRAN FORMATO, $ 320, Y una máquina fotográfica, barata, B. Mitre 2478. v13

PIANOS Y AUTOPIANOS DE LAS mejores marcas. Casa Vda. Clément, Cerrito 170. v1m

PIANOS A PLAZOS, INSTRUMENTOS de banda y orquesta se vende, Corrientes 1775. v8m

PIANO CHIKERING CASI NUEVO, SE vende, y todos los muebles, por ausentarme, Espinosa 1124, al lado de Gaona, Caballito.

PIANOS PAGADEROS A 20, 22, 25 y 30 $ mensuales, surtido de todas marcas, catálogo gratis, D. Margulgnot, Corrientes 925. v4m

PIANOS RECIBIDOS DIRECTAMENTE de los fabricantes: Mendelssohn, Mora, Boisselot, Geissler, Stikel, Otto, Pleyel, venta excepcional, Salmini, Méjico 1634.

PIANOS—NO PAGUE EL LUJO; DESde 20 $ mensuales puede adquirir un rico piano nuevo y garantido de las mejores marcas, antigua "Casa Hansen", Salta esq. Venezuela. v30

PIANOS SE VENDEN BARATO, DOS espléndidos de cola de concierto, uno de la gran marca Erard, costó 3.600 $, y otro marca Chickering norteamericano, costó 5.000 $, Rivadavia 6718, Flores.

PIANOS!! LOS AFAMADOS norteamericanos Richardson, Otto, Stodart, Rawinskon, Boisselot, Stikel, todos de cuerdas cruzadas y duración indefinida, pianos de ocasión y para estudio desde 100 hasta 450 pesos, composturas, afinaciones, cambios, casa Reggio, Venezuela 1471 al 73. v13

PIANOS AUTOPIANOS, FLORIDA 248 fonolas, armoniums y violines, únicos introductores del autopiano y de los pianos Kohler, Campbell de New York, ventas por mensualidades, desde 20 $, dando buenas referencias, entrega inmediata, Rebella y Belaunde. v2m

RICOS COMEDORES DE ROBLE MACIzo y de nogal, se rematarán hoy á las 2 p. m. en Bolívar 141.

SE VENDE BILLAR MESA PARA carambola, C. Calvo 3986.

SE VENDE BILLAR PARA carambolas, Azcuénaga 275. v12

SE VENDE UN PIANO POLIPON CONcert, núm. 1, casi nuevo, Vera 1789. v14

SE VENDEN LINDOS DEPARTAMENTOS amueblados para matrimonio ó garçonnière por ausentarse sus dueños á Europa: ocurrir de 10 á 11 a. m. y de 2 á 4 p. m., para el departamento 10, y de 9 á 12 m. y de 2 á 5 p. m., para el dep. [illegible] Suipacha 512. m12

COMPRA Y VENTA DE PROPIEDADES

AL NORTE VENDO DOS ESPLENDIDAS casas, Honduras 66.

ATENCION! CASA VENDO, SALA Y 2 dormitorios, tratar Liniers 1986.

A FIN DE OPERAR EN CASAS, CAMpos y terrenos, particularmente acuda á The Barbicane Co., Corrientes 354. v20

A 10, 20, 30 O MAS PESOS MENSUAles vendo terrenos en la capital, G. G. Grosso, Bolívar 173. v4m

ALVAREZ Y PARAGUAY, 2 CASAS, otra Güemes 4718 venta, Bolívar 173, Pares. v14

A MEDIA CUADRA DE RIO JANEIRO, vendo una casa para familia, esquina San Eduardo y Epuyen 509. v13

A UNA CUADRA DE MITRE VENDO terreno en Avellaneda, sin corredores, De la Peña, Defensa 666, altos.

A 2 CUADRAS DE E. RIOS, SOBRE Chile, casa con 6 habitaciones se vende en 23.000 $, á plazos, B. Mitre 537, de 1 á 5.

AL LADO DE SAN JUAN POR MATHEU casa con 500 vs. cds. y 6 piezas, se vende en 32.000 $, á plazos, B. Mitre 537.

AL SUD, CASA CON 5 PIEZAS, GARAGE y 370 v. c., Av. Garay y Rioja, se vende en 19.000 $. Datos, B. Mitre 463.

AMPLIA CASA, RINCON Y ALSINA, 13 1/2 por 50. Se vende en 68.000 $. Datos, B. Mitre 463.

A PLAZOS VENDO 30 CASAS DE 10 A 50 mil pesos en diferentes barrios, hay algunas baratas, C. A. Galli, Bolívar 256.

AL SUD, DOS CASAS BIEN SITUADAS vendo, renta $ 200 y 100, sin corredores, Defensa 666, altos, de la Peña.

AL CONTADO COMPRAMOS CASAS Y vendemos á plazos, de $ 5.000 á 18.000, Heller Hnos. y Veyra, Maipú 17.

ALBERTI 1300 Y PICO VENDEMOS CAsa de renta por $ 20.000.—Arturo Barros y Cía., San Martín 50. v14

A 2 CUADRAS DE LOS TRIBUNALES. Sobre Tucumán. Casa antigua en buen estado. Terreno de 632 v. c. Se vende en $ 82.000. A plazos. Datos, B. Mitre 463.

A 30 METROS DE RIVADAVIA, CON frente á Escalada. Bonita casa con 400 varas, 3 piezas y dependencias. Se vende en 8500 $. A plazos. Datos, B. Mitre 463.

AL LADO DE RIVADAVIA, POR PRINgles, casa pequeña para renta. Sala, 3 piezas y dependencias. Se vende en $ 14.000, á plazos. Datos, B. Mitre 463.

AL NORTE, CASA DE RENTA, GALLO altura Lavalle. Mide 10x69. Produce 2520 $ al año. Precio 34.500 $. Datos, B. Mitre 463.

AL SUD, BUENA CASA CON 7 PIEZAS principales y dependencias, Jujuy al núm. 900. Mide 10x45, se vende en $ 31.000, á plazos. Datos, B. Mitre 463.

A 22.000 $ AL CONTADO, RESTO EN cédulas vendo chalet por Santa Fe, nuevo, elegante, de familia, completo, tratar Paraguay 5600. v14

A PLAZO, VENDO LINDO TERRENO 10x45 vs., adoquinado pago y árboles frutales, á 50 vs. de Rivadavia 5200, tratar al lado, Compayo 59, Y. Bravo. v12

AL NORTE, CASITA NUEVA Y moderna, se vende, calle Medrano 20 metros de la plaza, Güemes, llave en mano, razón Vidt 269, sin corredor. v13

ATLANTIDA, VENDO EN LA CIUDAD de Atlántida cerca Bahía Blanca la manzana K, sección VI, compuesta de 19.200 varas cuadradas. Ofertas á Juan Gouvert, Balcarce 185.

ALTOS Y BAJOS, 3 CASAS, LERMA 45 al lado de Río Janeiro, 2 cuadras de Córdoba, en 650 varas, nueva, véndese $ 28.000 al contado y 20.000 cédulas: renta 10 o/o: tratar Montevideo 990.

AL NORTE, CASA DE FAMILIA á una cuadra de la plaza Güemes, Salguero entre Paraguay y Mansilla, 10x26 varas, 5 piezas principales y servicio. Tratar Carlos F. Crecio, Rivadavia 545 de 2 á 7. v13

AL SUD, CASA FLAMANTE CON 6 HAbitaciones, hall, cloacas, etc. Mide 10 por 47. Venezuela altura Castro Barros. Se vende en 33.000 $, con cédulas. Datos, B. Mitre 463.

AL NORTE, EN BELGRANO, EN UN barrio de porvenir, se venden 4 lotes de terreno de 10x50 varas en 60 mensualidades, Artilleros entre Mendoza y Olazábal, son terrenos altos y bien situados; tratar Carlos F. Crecio, Rivadavia 545 de 2 á 7. v13

A PLAZOS VENDO 9x40 varas, CARLOS Pellegrini altura Paraguay, 5x30 vs., 25 de Mayo y Lavalle; 10x40 v., Callao y Corrientes, Miguel Arnedo, San Martín 48, de 2 á 4 p. m.

AL NORTE, EN BELGRANO, EN UN lindo barrio de edificios modernos, se vende á plazos ó en mensualidades, un terreno de 20x50 varas, General Paz entre Manuela Pedraza y Apipé. Tratar Carlos F. Crecio, Rivadavia 545 de 2 á 7. v13

AL NORTE, CENTRAL, EN BELGRANO para un palacio ó casa quinta, en el mejor barrio de la localidad. Pino entre Cabildo y Arcos, rodeado de palacios, se vende un terreno de 20x70 varas en uno ó mas lotes, á plazos, tratar Carlos F. Crecio, Rivadavia 545 de 2 á 7. v13

AL NORTE, CENTRAL, EN EL BARRIO de los palacios, Rodríguez Peña altura de 1500, 8 3/4x17 varas, para un precioso hotelito, á plazos, con llave en mano; tratar Carlos F. Crecio, Rivadavia 545 de 2 á 7. v13

AL NORTE, BUENA CASA DE FAMIlia, moderna, Avenida Charcas altura del 3400, precioso barrio de edificios modernos y valiosos, 7 piezas, vestíbulo y servicios, lista para habitarla, con cédulas. Tratar Carlos F. Crecio, Rivadavia 545, de 2 á 7. v13

AL NORTE CON CEDULAS Y A PLAzos, en Palermo, buena casa de familia á 30 pasos de la Avenida Santa Fe, 11 1/2x31 varas, con 8 piezas y servicio, desocupada, Arévalo 2277. Visítese de 2 á 5, se vende. Tratar Carlos F. Crecio, Rivadavia 545, de 2 á 7. v13

AL NORTE, CENTRAL, ENTRE FLOrida y Carlos Pellegrini, á 4 cuadras del Jockey Club, notable casa habitación de una sola planta, 17 1/2x65 varas, con 24 piezas. Tratar Carlos F. Crecio, Rivadavia 545 de 2 á 7. v13

AL SUD, PROPIEDAD ESQUINA MOderna, con buena renta, entre los boulevares San Juan, Independencia y Boedo, en un barrio de gran porvenir, renta $ 150 con contrato. Tratar Carlos F. Crecio, Rivadavia 545, de 2 á 7. v14

AVENIDA CABILDO, EN LO MEJOR de Belgrano, frente á la quinta de Lacroze, Cabildo entre Loreto y Arredondo, con frente al Norte, se vende á plazos un terreno de 20x57 varas en uno ó dos lotes, cercado y con vereda de piedra. Tratar Carlos F. Crecio, Rivadavia 545 de 2 á 7. v13

A VENDER RAPIDO SU CASA, SEA EN venta particular ó remate público, ocurran á Salvador V. Pagano y Cía., Cuyo 1477, U. Telef. 3284 Libertad, tenemos varios pedidos y pagamos comisión á los corredores que nos proporcionen casas, terrenos ó campos para su venta.

AL NORTE, EN EL BARRIO DE LOS palacios, á 2 cuadras de la estación, á una cuadra de las barrancas, frente al palacio de Mihanovich; Echeverría entre 3 de Febrero y O'Higgins, se vende un terreno á plazos de 31.50x28.50 varas; para un chalet ó un grupo de casas de renta, no hay otro mejor. Tratar Carlos F. Crecio, Rivadavia 545 de 2 á 7. v13

AL NORTE, PARA UN PALACIO O CAsa habitación, central, en Belgrano, en el barrio de los palacios, á una cuadra de las barrancas y á 3 de la iglesia, O'Higgins 1950 entre Echeverría y Sucre, 22x45 varas con mucho terreno antiguo, se vende con llave en mano. Tratar Carlos F. Crecio, Rivadavia 545, de 2 á 7. v13

AL NORTE, EN SAAVEDRA, CENTRAL con adoquinado y tranvía eléctrico al frente, Republiquetas entre Moldes y Vidal, se vende un terreno de 30x50 varas en uno ó dos lotes, para una gran casa quinta ó fábrica, á plazos. Tratar Carlos F. Crecio, Rivadavia 545 de 2 á 7. v13

A 35 $ AL MES EN 100 MESES, SE construye en terreno del solicitante, casa de tres piezas, cielos rasos de yeso, cocina grande, servicios, aguas, vereda de patio, cerco, frente de calle, material garantido, recibe solicitudes, 2a. serie hasta el día 30, escritorio Jujuy 1230, de 1 á 7 p. m. v15

APROVECHAR HOY MISMO.

SOLICITE INFORMES Y PLANOS.
de las estanzuelas de 100 hectáreas á 12 $ mensuales y de las chacras de 25 hectáreas á 6 $ mensuales en 80 mensualidades. Venta directamente al interesado sin comisión ni interés. Colonia Sarmiento, provincia de San Juan. Empresa Pobladora Argentina, Chacabuco 91.

BAGACAY 4200, FLORESTA, VENDO, llaves en 56, edificio en cal 5.000 $ contado y 2.500 $ á plazo, propietario Boedo 830. v14

BUENA CASA DE PENSION SE VENDE precio barato, hace años establecida, 30 pensionistas, 9 piezas, alquiler barato, Tacuarí 230.

BELGRANO Y SAN JOSE, CASA CON 620 varas y 14 piezas, se vende en 70.000 pesos, con facilidades de pago, B. Mitre 537, de 1 á 5.

CASITAS NUEVAS VENDO EN PALERmo, 1 cuadra Santa Fe, Juncal 1921.

CASA A PLAZOS VENDO, MANSILLA 1657.

CASITA VENDO, JUFRE 163, ENTRE Alvarez y Lavalleja, tratar Gulse 362.

CASA CON MUCHO FONDO, VENDO O alquilo el fondo, Salguero 150. v13

CASA SE VENDE, PLAZA GUEMES, calle Charcas 3664, tratar Esmeralda 601. v13

COMPRO CASA HASTA 12000 $. SOBRE tranvía, sin corredor, Azul 315, M. P. S. v13

CASA CHICA, (CHICHE) NUEVA, vendo á dos cuadras de Directorio y Dolores; tratar Dolores 499, almacén. v14

CASITAS DE $ 2.500 A 4.500, ALREDEdor de Triunvirato, con facilidades pago, Corrientes 3830, J. Conosceni. v14

CARLOS CALVO AL LADO DE ENTRE Ríos. Edificio antiguo. Mide 8 varas por 65. Precio $ 35.000. Informes 351 San Martín 361.—Bravo Barros y Cía. v14

CON CEDULAS CASA TODAS COMODIdades gas, luz eléctrica, cuarto baño, vestíbulo, Garay 1732, sin corredor, de 1 á 3.

CASITA HERMOSA DOS PIEZAS, COCIna, galería mosaicos yeso 10x25 vendo Azul 975 4.200 $, tratar C. Calvo 4230.

CASA MODERNA AL NORTE VENDO 20.000 $, 4 habitaciones y comodid., E. Ríos 284.

CIEN MIL VARAS VENDE EN MORON á 0.20 v. c., Arturo Barros, San Martín 50.

CASA ALMAGRO ENTRE COSTA RICA y Soler; tratar sin corredor, Chile 1763. v13

CABALLITO VENDO CASA MODERNA, barato, 6 piezas, galerías, tratar Rivadavia 4384. v13

CASA ANTIGUA VENDO, ALTURA Pueyrredón y Córdoba, 10x19 112 varas, $ 15.000, Corrientes 481, Luis Scheiner. v14

CASA VENDO 2 PIEZAS Y COCINA, Castro y Metán 319, tratar Méjico 4026, de 11 á 2 p. m. v13

CASA SE VENDE DE 3 PIEZAS, COCIna y patio de mosaico, Castro 1807, no se admite corredor. v16

CASITA ALEGRIA 1040, 6 PIEZAS, COcina, etc., produce 95 $ mensuales, 4 piezas, tratar en la misma su venta. v14

CASA CALLAO al 1100 SE VENDE A 420 $ la vara, edificio regular, B. Mitre 641, escritorio 7, J. Silvani. v13

CASA BUENA, VENDO $ 16.000, MALvina 430 al 6.000 de Rivadavia y una de Río Cuarto, tratar Moreno 2921. v14

CON RAPIDEZ QUIERE VENDER SU casa ó terreno? acuda á C. Semería, Jujuy 1222. v14

CAMPOS EN SANTIAGO DEL ESTERO vendemos varios. Arturo Barros y Cía., San Martín 50. v14

CAMPO DE DOS LEGUAS MAS O menos vendemos en Pringles. Arturo Barros y Cía., San Martín 50. v14

CANNING 1660, CASA DE SALA, 3 PIEzas, venden á plazos Laudelino Marquez y Cía., San Martín 142. v15

CASA EN FLORESTA, SAN PEDRITO y Tandil. Negocio y familia, 14x30. En $ 16.000. A plazos. Datos, B. Mitre 463.

CASAS BARATAS VENDO URGENTE, Soler 2615, piezas 6, $ 10.200, Villarroel 1431, gran fondo, $ 5500, 4 piezas, Godoy Cruz 231, piezas 5, 6300 $, Suárez 1680.

CASA LINDA, RECIEN HECHA, EN EL centro de Flores, se vende á plazos, adoquinado pago, ver y tratar, Pedernera 498.

CASA DE RENTA, AL NORTE, POR Bustamante. Edificio moderno de 3 pisos. Renta $ 6000 al año. Precio 72.000 $. A plazos. Datos, B. Mitre 463.

CASA, CONSTITUCION A CIEN METROS de Boedo sala, dos piezas y 3 de madera, 10x38, vendo 11600 $, tratar C. Calvo 4230.

CASA vendo PARTICULARMENTE, Estibao altura de Río de Janeiro á 2 cuadras de Díaz Vélez y una del gran Parque Centenario; 4 habitaciones, Independencia 2300. v15

CAMPO FLOR PARA RENTA O ESPEculación sobre el pueblo y estación 25 de Mayo, vendo 1000 hectáreas con alambrados, poblaciones, Ocurran Y. K., Corrientes 855. v14

CASITAS DOS PIEZAS, COCINA, GALEría, mosaicos 10x69 varas vendo entregando 1.500 $ al contado, resto en mensualidades, Cuenca y San Julián, tratar Navone y Castagnino, C. Calvo 4230.

CINCO MIL $ VENDO, CONTADO Y $ 10.000 que tiene en hipoteca, casi nueva, 4 dormitorios, comedor, semisurgente, fondo, frutales, etc., Ushuaia 3242, antes Chacarita.

CASITA FLAMANTE VENDO EN FLOresta, de 2 piezas y cocina grande, galería, bomba, á 6 cuadras al Sud de Rivadavia, el dueño Azul y Remedios (almacén).

COLONIA MARITIMA "NUEVA GENOva", Bahía Blanca, se avisa á los compradores de lotes, que el día 15 de Abril de 8 a. m. á 5 p. m., el agrimensor Ventura Barreiro, dará posesión de ellos, Ultimo aviso Francisco A. Hué. v14

CIEN HECTAREAS POR 120 $ MENSUAles.

CHACRAS A 6 $ POR MES.
Sin comisión ni interés, venta directamente al comprador, quedan solamente ciento y tantos lotes de la colonia Sarmiento, provincia de San Juan. Vendida la mayor parte á agricultores y gente laboriosa, que van á colonizar. Pidan planos é informes, Empresa Pobladora Argentina, Chacabuco 91.

CORVERA Y PERALTA MARTINEZ.—
EN COMPRA
Petit hotel al Norte. Radio de Callao y Córdoba al centro, valor 15.000 $.
Petit hotel al Norte de Pueyrredón y Córdoba al centro, valor de 120.000.
Casa al Norte de Gallo y Corrientes, á Córdoba, 9 habitaciones, 10 á 11 vs. de frente por 60 vs. de fondo.
Casa alta y baja al Sur, de Piedras á Lima, de San Juan á Moreno, 8 habit. cada una, edificio moderno.
EN VENTA—
Casa al Norte, á 1/2 cuadra de la plaza Italia, 10x35, buen edificio.
Casa al Norte, Charcas y Billinghurst, valor 35.000 $.
Petit hotel Juncal y Talcahuano, buen edificio, 120.000 $.
A 2 cuadras de Entre Ríos, calle Chile, 8m25, para refaccionar, 38.000 $.
Ocurrir á Corvera y Peralta Martínez, 318 San Martín 320.

DOS LINDAS CASITAS 10x60 VENDO, 3 piezas, fondo, adoquinado, tranvía, Arévalo por Gutemberg, en 9000 $; J. E. Campos, San Martín 22.

DOS CASAS ALTA Y BAJA, UNA adentro de Entre Ríos con preferencia cerca de la plaza Independencia, buena, y otra como para renta siempre que sea buen barrio; datos á F. G. Elizalde, San Martín núm. 93. v12

EN FLORES, TERRENO 40, SE ALquila cómoda casa, barrio de familias. v17

ESQUINAS DOS VENDO FRENTE GAOna una Cuchacucha, otra en Cuenca, razón Lerma 1. v14

EN MORENO VENDO 35 HECT. DE campo y un lote con edificio viejo, Caballito, J. M. Díaz, Independencia 4860.

ESPECULADORES! A 1/2 C. TRANVIA, casa 3 piezas, vendo P. Patricios, $ 4.200, C. Semería, Jujuy 1222.

EN PROXIMIDADES DEL DOCK SUR, frente á la calle Mitre cerca de estación Puente Chico, vendemos 40.000 varas. The Barbicane Co., Corrientes 354. v13

EN LA PLATA VENDEMOS LOTE DE terreno de 10 por 60, bien ubicado, en pesos 1,000, The Barbicane Co., Corrientes 354. Facilidades de pago. v13

EN MIRAMAR PARTICULARMENTE vendemos tres lotes de 10 por 40, á precio ínfimo, The Barbicane Co., Corrientes 354. v14

EN LA AVENIDA ALVEAR, FRENTE á los jardines de Palermo, 20 varas por 130, con frente también á la calle Palermo. Bravo Barros y Cía. v14

EN SANTOS LUGARES VENDO UN precioso lote 10x50 vs., barato y al contado cerca estación, cercado de alambre tejido, y vereda, Cannning 3099. v14

EN QUILMES SE VENDE UNA CASA y terreno de 1600 v|c, con todas sus comodidades, bien alambrado, en la conocida quinta de Larralde, precio 6000 $, Juan H. Lotzmann. v18

EN MIRAMAR, 8 ESPLENDIDOS LOTES sobre la playa, Sin base. El Viernes 15 de Abril á las 4.—Beecher y Accame, Cuyo 559, Pidan planos. v15

EN AVELLANEDA, 3 CUAD. DE MItre, vendemos particularmente lotes desde $ 15, Maipú 17, Heller Hnos. y Veyra.

ELEGANTE CASITA DOS PIEZAS COmedor, galería, baño cocina mosaicos, etc. vendo, Hortiguera al lado Río IV con tranvías 42, 43 y 45 y á 2 cuadras de Rivadavia, tratar Carlos Calvo 4230.

EN SAN ISIDRO VENDO TERRENO 70 varas por 186 15 cuadras de la estación, lindando con casas quintas, vendo por liquidación en 1,60 $ vara, tratar con el propietario, William Macleod, Juramento 3628, Belgrano.

EMPRESA DE PLANOS Y CONSTRUCciones. Por precio relativamente insignificante se obtienen planos originales y artísticos para construir toda clase de edificios de una á ochenta habitaciones, chalets etc. Hay más de trescientos tipos diferentes para elegir, listos para la Municipalidad. Se atienden pedidos del interior y se envían materiales de construcción. Compra-venta de propiedades y terrenos, Avenida de Mayo 1057, 1o., derecha. v17

FLORES, CULPINA 755, VENDO CASA con 4 habitaciones, tratar en la misma. v15

FLORES, TERRENOS A LARGOS PLAzos sobre Bella Vista y Maldonado, se rematarán el 17 corriente, Pidan planos, San Martín 50, Arturo Barros y Cía. v13

FRACCION ESPECIAL, PARA DIVIDIR en 34 lotes chicos, vendo 12.500 varas, sobre avenida Escalada á 100 metros tranvías Provincias Unidas, tratar Navone y Castagnino, C. Calvo 4230.

LA PLATA VENDEMOS DOS MANZAnas de terreno bien ubicado, Arturo Barros y Cía., San Martín 50. v14

LOTES DE TERRENO VENDO EN VIlla Real, de 200 á 500 vs. de superficie, á 4 cuadras de la estación, á plazos largos, Victoria 672, Antonio García.

LINDA CASITA CON GAS Y AGUAS corrientes, 2 piezas, baño, cocina y w. c. mosaicos, yesos, etc., Merlo al lado Pedernera, adoquinado, vendo 7.100 $, mitad á plazos, tratar Carlos Calvo 4230.

MI HOGAR, RIVADAVIA 6640, CASAS, terrenos en Flores vende, sin comisión.

MAR DEL PLATA LIQUIDO LOTES bien situados C. A. Galli, Bolívar 256.

MIRAMAR RODEADOS DE EDIFICAción, venta particular, sin comisión, Salta 256.

NO SE OLVIDE QUE SIEMPRE VENdo casas por mensualidades, en cualquier radio, con tranvía, agua, gas, etc., Azul 315. v14

OCASION! CASA VENDESE SOLIDAMENte construida, próxima estación Casa Amarilla, adoquinado, cloacas, etc., renta garantida 500 $ mensual, precio único $ 56.000, datos y tratar, Cachimayo 85, plaza Caballito, de 12 á 3.

OCASION PARA ESPECULAR EN MIRAmar vendo 20.000 varas, Corrientes número 462.

OCASION! 1 CASA DE TRES PIEZAS, cocina, cuarto baño, w. c., gran pileta lavar, se vende 10.500, 2500 al contado el resto á $ 88 mensuales, Pergamino 361, Flores.

PICHINCHA! VENDO 2 LOTES EN TAlleres á 1.80 vale 2 pesos, C. A. Galli, Bolívar 256.

PAMPA CENTRAL, SECCION VEINTE vendemos 10,000 hect. de muy buen campo, Arturo Barros y Cía., San Martín 50. v13

PARA HABITAR Y PARA RENTA, edificio moderno, alto y bajo, distribuido en 2 buenas casas de familia, Loria al lado de Belgrano, Precio $ 55,000, Renta $ 4,200 Informes 351 San Martín 361.—Bravo Barros y Cía. v14

POR $ 16 AL MES EN 60 MENSUALIdades vendemos particularmente quintas de 10.000 varas en Bahía Blanca, de riquísima tierra, es una oportunidad que deben aprovechar todos los que quieran asegurarse el porvenir con un pequeño ahorro, Gerrico y Williams, Bmé. Mitre 530. v13

RINCON 175, BERMEJO 610, SE VENden, Triunvirato 200.

SE VENDE CASA FRENCH 3028, VER de 1 á 5, tratar en la misma. v15

SE VENDE CASA MATHEU 1476 entre Constitución y Pavón. v15

SE VENDE LA CASA ESTADOS UNIDOS 1262, tratar en la misma.

SE VENDE TERRENO CON CLOACAS 10x30, Estados Unidos entre Catamarca y Deán Funes, Méjico 927.

SERRANO 19 1/2 VARAS POR 26, Ecuador entre Santa Fe y Charcas, con algunas construcciones, precio $ 65,000, Bravo Barros y Cía. v14

SE VENDE UNA HERMOSA CASA quinta al Norte, tratar directamente con interesado, ocurrir Cabildo 732, Belgrano. v15

SE VENDEN LOTES DE TERRENOS en Villa Lugano, Villa del Parque y Villa Devoto, al contado y por mensualidades, Tacuarí 442, de 11 á 1 y de 6 á 8 p. m. v13

SAN MARTIN, SIGUE LA VENTA particular de los lotes en 36 mensualidades, Arturo Barros y Cía., San Martín 50. v14

SE VENDEN EN PALERMO SOBRE gran bulevar Canning 491 y 597, á elegir varias casitas nuevas, chiches, formando esquina, cerca Corrientes, 5 piezas, vestíbulo, frente, balcones, tranvía, luz, buena renta de 14.500 á 16.500 $, Canning 2308.

TERRENO AL NORTE, CHARCAS 2725, barrio aristocrático, se vende á plazos.

TERRENO VENDO, DON CRISTOBAL Y Riglos, 1 cuadra de Río Cuarto, tratar Carlos Calvo 4230.

TERRENITO VENDO 10x31, MONTE DInero y Paramaribó en 1.600 $, Luzuriaga 116.

TERRENOS VENDO VARIOS LOTES por Garay y Deán Funes, C. A. Galli, Bolívar 256.

TERRENO SE VENDE A 3 CUADRAS estación Liniers y una de Rivadavia, 320 v. c., tratar con el dueño, Belgrano 1674 dept. 16. v14

TERRENO VENDO EN FLORES, DIrectorio y Curapaligüe, 10x22 y una esquina de 380 varas, y otra de 200 v., Malvinas y Convención, tratar C. Calvo 4231.

TERRENOS EN HAEDO, EN LAS Ferias y carreras, lo que hay de mejor en ese pueblo y próximos á la estación, vendemos particularmente á pagar en 48 meses, 25 de Mayo 140, J. A. Ecotti y Cía. v1ma

TERRENO DE 20x20 ESQUINA Manuel Artigas y Tañ á una cuadra de Provincias Unidas con doble vía de tranvía á 4.50 al contado lo que vale 5 por ausentarse Estados Unidos 962, el propietario R. Fernández.

VENDO CASA DOS PIEZAS, ATACAMA 1369.

VENDESE BARATA EN PLAZA DEL Centenario casita 4 piezas, calle Bravard 8, adoquinado, tranvías 86 y 99.

VENDO UNA CASA CHICHE RECIEN construida á media cuadra del Parque Centenario, Mocoretá 871, tratar Yapeyú 243. v14

VILLA TAMONI EN TRES SARGENtos, sigue la venta particular del saldo de los lotes, Arturo Barros y Cía., S. Martín 50. v15

VEINTE MIL HECTAREAS EN TAPALqué. En el deslinde con General Alvear. Con poblaciones y alambrados. Campo alto, excepcional para ganadería ó agricultura. Queda á una legua del ejido del pueblo Alvear. Informes 251 San Martín 361, Bravo Barros y Cía. v14

COMPRA Y VENTA DE NEGOCIOS

ALMACEN VENDO POR DISOLUCION, Olavarría 88, Boca. v14

ALMACEN UNICO, ARMAZONES CASA central, vendo 2000 $, Cevallos 264.

ALMACENES VENDO varios, TRATAR fábrica de licores, Soler 872. v14

ALMACENES DE 900, 1.000, 1.500, 1.700 á 2.000, únicos, vendo, Lima 753.

ALMACEN 3.000 $, DIARIO 75, INSTAlación casa, alq. 100 vende Méjico 1300.

ALMACEN 8.000 $, DIARIO 180 $, UNIco al Norte vende, Méjico 1300.

ALMACEN DE 2600 $ CERCA RIVAD. y Colombres, vendo Chile 1030.

ALMACEN DE 4000 $ INST. Y MOSTRAdor estaño de casa vendo, Chile 1030.

AYMACEN 5000 $ RICA INST. DE CASA diario 130 vendo, Chile 1030.

ALMACEN 6000 $ AL ONCE DIARIO 125, contrato 6 años vendo, Chile 1030.

ALMACEN 12000 $ DIARIO 220, CONT. 8 años, vendo, Chile 1030.

ALMACENES BUENOS DE TODO CAPItal vendo, Lavalle 2042.

ALMACENES BUENOS VENDO, varios, á elegir barrios y capitales, Méjico 1750.

ALMACEN VENDO URGENTE, por desgracia, en 1,000 $, central, Méjico 1750.

ALMACEN AL NORTE 4,600 $, OTRO 6,000, otro 10,000, vendo, Av. Mayo 1313.

ALMACEN VENDO VER BALANCEAdor Público Juan Solari, Moreno 2209. v2M

ALMACENCITO VENDO POR 350 $ por enfermedad, con contrato, Constitución 2857.

ALMACEN CON DOS BILLARES, SE vende, por ausentarse su dueño, Venezuela 3502.

ALMACEN BUENO VENDE BUSTAmante, balanceador público, E. Ríos 284.

A VENDER, BALANCEAR O REMATAR negocios ver á Bustamante, E. Ríos 284.

ALMACEN AL NORTE, UNICO, 4000 $, contrato 5 años, otros, vendo, Victoria 1090.

ALMACEN PUNTO INMEJORABLE, $ 200 diario, á prueba, vendo 8000 $, Cevallos 264.

ALMACENES BUENOS APROVECHEN vendemos, La Capital, Estados Unidos 1666.

ALMACEN POR RIVADAVIA, VENTA 7000 $ mensual, garantidos, sin alquiler, contrato 3 años, vendo, B. Mitre 1201.

ALMACEN CALLAO Y JUNCAL, VENdo á balance. 1500. comodid. familia, Alsina 1586.

ALMACEN ESQ. 4 PIEZAS, CONTRAto, 3,000 $, al Norte diario 80 $, vendo Alsina 1586.

ALMACEN LO LIQUIDO 650 $, NEGOcio y una pieza, aprovechen, Alsina 1586.

ALMACEN BCAS. NORTE, UNICO, arm. casa, 6000 $, diario 130 contrato, vende el balanceador P. J. Carzo, Alsina 1586.

ALMACEN VENDO BELGRANO, 1000, balanceador público, Ramis 1276, Morón F. C. O. v16

ALMACEN 6.000 $, DIARIO 100 $, INStalación casa, buen negocio, vende Méjico 1300.

ALMACEN Y FONDA 2.500 $, DIARIO 70 $, no paga alquiler, por Viertes, se vende, Méjico 1300.

ATENCION!! PEREZ Y REBECCHI NO cobran gastos para vender ó rematar pronto cualquier negocio, Venezuela 1419.

ALMACEN Y BEBIDAS VENDO, BAlance, sin llave, 1600 $, único, Lavalle 2042.

ALMACEN ARMAZONES CASA, ESQUIna poco capital, vendo, Paraná 503, Alfonsín y Cía.

ALMACEN COMPRO DE 1,000 HASTA 7.000 urgente, Liberatore, Montevideo 767.

ALMACEN CENTRAL, CAPITAL 4,500 $ contrato 5 años, alquiler 100 $, vendo, Piedras 461.

A REMATAR NEGOCIOS Y RECIBIR el importe el día del remate, Ocampo, Av. de Mayo 1313, Piedras 461 y Montevideo 695.

ALMACENES POR PALERMO, ALMAgro, Flores, Boca, Barracas y centro, buenos, de 1.200 á 25.000 $, vendo, Venezuela 1450.

A FRANCISCO MIGUENS REY, BAlanceador público, escritorio Méjico 1306 pida usted el negocio que desee, datos gratis.

ALMACENES DE 2, 3, 4, 5 A 15.000, á elegir diarios de 70 á 300 $, vende C. Narvaja Bonitez, balanceador, Victoria 430, de 8 a. m. á 5 p. m.

ALMACEN EN LA AVENIDA ALVEAR 1600, en el centro de todas las exposiciones, se vende por no poderlo atender, tratar en el mismo. v15

ALMACEN VENDO EN FLORES, POCO capital y negocio de primer orden, para tratar Ramón L. Falcón 2474, altos. v15

ALMACEN ANTIGUO, GRAN COMODIdad y contrato largo, se vende y se dan facilidades de pago, razón Saavedra 1051. v13

ATENCION!! QUIEREN VENDER O rematar sus negocios? Escriban hoy mismo á Ricardo Galeano, La Argentina, Méjico 1750. v13

ALMACEN UNICO, CAPITAL 1800 $, gran comodidad y contrato, armazones de la casa vende por ausentarse, tratar San Eduardo y Correa, Floresta. v14

COMPRA Y VENTA DE NEGOCIOS

[illegible]

A[illegible] DE COMIDA [illegible]

A[illegible] AL ANTIGUO BALANCEADOR [illegible] seriedad y competencia.

A[illegible] VENDE [illegible]

ALMACEN [illegible]

BAR REST. EN 30.000 $ 16.000 A PLAzos, [illegible] vendo, Chile 1030.

BAR EN UN TEATRO CENTRAL, POCO [illegible] y buena ganancia, se cede 5000 [illegible] Lavalle 781.

B[illegible] y Cía., REMATAN NEgocios [illegible] comisión, E. Ríos 2[illegible].

BIOGRAFO CENTRAL EN PLENA ACtividad, á prueba, venden por no poderlo atender, informes Tucumán 2052.

BAR, CAFE Y BILLAR SE VENDE barato por separación de socios, urgente, buen punto, B. M. B. de Irigoyen 1501. v12

BUFFET DE TEATRO UNICO BIEN COMpetencia en el barrio, se vende por enfermedad de su dueño, tratar directamente con su dueño, de 12 á 4, Chacabuco 1371, dep. 5. v12

BAR O RESTAURANT, SE VENDE en [illegible], por desavenencia de familia, alquiler bajo y con contrato, al lado de un [illegible], por informes, Cerrito 7[illegible]. v14

BAR, CAFE Y BILLAR, ESPLENDIDA [illegible], se vende, poco capital, en importante avenida, tratar con el dueño, Entre Ríos 1386. v14

CAFE Y BILLARES POR BUEN Orden, 3.500 $ vendo, Piedras 1461.

CAFES BILLARES, BUENOS BARS, otros [illegible], vendo, Paraná 509.

CARNICERIAS BUENAS VENDO, 600, 2.000, 1500 hasta 6000 $, Lavalle 2043.

CIGARRERIA CENTRAL VENDO 550 $, [illegible] 40 cuartillas, Lima 753.

CIGARRERIA POSTALES POR E. Ríos, vendo 1.500 $, otra 6.000, Lima 753.

CIGARRERIA CENTRAL VENDO 750 $, otra en B. al Sur 1.300, Lima 753.

CANTINA ITALIANA Y DESPACHO de bebidas se vende, Laprida 640.

CAFE Y BILLARES VENDO 2500 $, buen paraje, alquiler barato; Méjico 833.

CIGARRERIA 1500 $, DIARIO 30, POR Arias, otras 500 á 2000, Belgrano 1303.

CIGARRERIA CHIC, LO MEJOR VENdo, 2800 $, á prueba, Cevallos 264.

CIGARRERIA Y CANJE DE FIGURITAS vendo barata, poco alquiler, Lima 861.

CAFE Y BILLAR VENDO 1.000 $, OTRO 900, ambos buenos, E. Ríos 284.

CAFE Y BILLAR VENDO BARATO, gran comodidad, Triunvirato 768. v15

CIGARRERIA Y SALON COMODIDAD familia, se regala por ausentarse el dueño, razón Bermejo 273, comedor. v12

CIGARRERIA, LIBRERIA Y JUGUETEría vendo barato, por no poderla atender, 25 de Mayo 205. v13

CIGARRERIAS VENDEMOS DE 400, 500, 600, 700 hasta 3.000 $, E. Ríos 284.

CAFE EN MERCADO 1000 $, DIARIO 45, otros 5000 $, esquina central, Belgrano 1302.

CASA AMUEBLADA 7500 $, 10 PIEZAS, diaria 300 $, otras 2 á 3000, Belgrano 1302. v16

CAFES, BILLARES, FONDAS, RESTAUrants, todos precios vendemos, La Capital, Estados Unidos 1666.

CIGARRERIA LOTERIA CENTRAL vendo 1000 $, 2 piezas, contrato largo, Méjico 833.

CAFES BARS POR 25 MAYO, 1000 $, otro Avenida Mayo 2000, por B. Irigoyen 1800, vende Alsina 1536.

CAFE BILLARES CENTRAL DE OCAsión, vendemos 7.000 $, tratar Alsina 1418.

CASA DE PENSION EN CONSTITUCION se vende, siete piezas, ocupadas por ingleses, informes, Salta 1930. v15

CASA DE PENSIONISTAS AMUEBLADA poco capital y alquiler, renta excelente, por retiro, vendo B. Mitre 1430.

CIGARRERIA Y LOTERIA VENDO URgente en 1.800 pesos, diario 30 pesos, Uruguay 494.

CAFE Y BILLARES ESQ. 2.600 $, alq. 100 $, 5 á balance, vendo, Venezuela 1450.

CASA AMUEBLADA 8 PIEZAS, 2.000 $, diario 40 $, urgente, vendo, Venezuela 1450.

CAFE BAR Y BILLARES FRENTE IMportante mercado vendo 4500 $, Lavalle 2042.

CARNICERIA CENTRAL POR ENFERmedad vendo 500 $, 25 cuartillas, Lavalle 2042.

CIGARRERIA LOTERIA POR CARLOS Pellegrini vendo 2200 $, Ibáñez, Lavalle 2042.

CIGARRERIA CORRIENTES AL CENtro, 60 $ alquiler, vendo barata, Paraná 508.

CASAS AMUEBLADAS 2.000 $, 2.500, 3.000, 3.500, 4.000 á 10.000 $ vende, Montevideo 367.

CAFE Y RESTAURANT CENTENARIO, vendo en 1.800 $, verlo y tratar calle Gascón, Tigre.

CIGARRERIA LIBRERIA CENTRAL, diario $ 40, vendo 800 $, urgente, Méjico 1769.

CAFE Y 4 BILLARES ESQUINA, VENdo, central y comodidad, diario 130 $, hay contrato, se darán facilidades en el pago, Ecuador 224.

CAFE BILLARES CENTRALISIMO, contrato, 4500 $ venta mensual; restaurant central, 25 pensionistas, contrato 25 meses, se venden, B. Mitre 1201.

CIGARRERIAS, SALON LUSTRAR, ALmacenes, todas dimensiones, fondas, restaurants y cafés, vendemos, La Capital, E. Unidos 1666.

CUELI SAN JOSE 1431 VENDE ALMAcenes, fondas, cigarrerías, lecherías, librerías, café billares, despachos de pan, otros negocios de todos precios.

CASA DE PENSION VENDO EN EL BArrio de Tucumán, Suipacha y Florida, buena renta, dirigirse á 25 de Mayo 516, primer piso. v15

CIGARRERIA, LOTERIA Y LIBRERIA sitio inmejorable, diario 100 $, se vende barata, por ausentarse á Europa, tratar en la misma, Callao 153. v13

CIGARRERIA Y AGENCIA DE LOTERIA con poco capital, cerca del Mercado de Abasto, se vende por tener que atender otro negocio; tratar con su dueño, Bermejo 415. v14

CAFES, BARS Y RESTAURANTS, DESDE 5.000 á 30.000 pesos se venden muy urgente, por Rivadavia altura Once, altura Florida y Córdoba, Corrientes y Callao, y otros todos pertenecen al mismo dueño, por tener que ausentarse á Europa, dirigirse al balanceador y rematador José A. Quintana, Tucumán 2443. v12

CORRALON DE MADERAS Y HIERROS en la importante ciudad comercial de Chivilcoy, por razones de salud se venden todas sus existencias, 12 años de establecido, clientela numerosa y seleccionada, dando las pruebas necesarias al interesado, casa cómoda para el negocio y familia, barrio de gran movimiento, á una cuadra de la estación Norte, facilidades de pago, capital 20.000 $ más ó menos, tratar con Estanislao Morás, Humberto 130, Chivilcoy. v14

DESPACHO PAN Y FACTURA VENDO barato, deja 300 $ libres, Cevallos 264.

DESPACHO DE PAN Y FACTURA, RIca situación, vendo 400 $, E. Ríos 284.

DESPACHO PAN Y COMESTIBLES, cerca á un mercado, vendo, Méjico 1750.

DESPACHO PAN POR CORDOBA VENdo 1000 $, diario 140 kilos, Lavalle 2042.

DE POCO PRECIO VENDO CIGARRErías, carnicerías, desp., etc., Victoria 1690.

DESPACHO PAN Y FACTURA 2 piezas, contrato 2 años, alq. 75 pesos, diario á prueba 240 kilos vendo Uruguay 494.

DESPACHO DE PAN Y FACTURA VENdo 500 $ á prueba, comodidad, Méjico 133.

EN CHIVILCOY SE VENDE EL ACREditado restaurant del Globo, dirigirse á su dueño Juan Dupleijel, también se vende la casa. v19

EXALTACION DE LA CRUZ, ALMACEN y despacho de bebidas se vende por no poderlo atender y se alquila la casa, frente al hotel de Matías Tabar. v19

EMPRESA DE MUDANZAS CON VArios carros y muy buenos animales, gran clientela del centro, negocio excepcional para realizar; magníficos beneficios, se vende $ 3000, datos Lavalle 881.

EN PARAJE INMEJORABLE Y FORmando esquina á un importante bulevar se vende una cigarrería agencia de lotería, librería y juguetería, tiene contrato, en 4000 $, para verla, y tratar Florida 271 escritorio 6 de 1 á 5 p. m., no se admiten corredores. v13

FONDITAS 850 $, otras 1.200, 1.500, 2.500, 5.000 $, vendo, Venezuela 1450.

FONDA MUY BUENA EN MERCADO, vendo 2600 $, ocasión, Lavalle 2042.

FARMACIA VENDESE, ESPLENDIDO paraje, balance, Rivera 1801. v16

FONDA DE GRAN OCASION, CENTRAL, vendo, 800 $, á prueba, Cevallos 264.

FARMACIA AL NORTE, DIARIO 100 $, vendo á balance, Rodríguez y Cía., La Legal, Salta 260.

FONDAS POR PASEO COLON, VENDO, 1500 $, [illegible] y 3600 $, Cevallos 264.

FONDA 3400 $, DIARIO 90, 2 PIEZAS, central, otras 1 á 5000 $, Belgrano 1302.

FONDAS DE 700, 800, 1.000 HASTA 5.000 $, vendemos, E. Ríos 284.

FONDA Y CAFE VENDO 1800 $, 4 PIEzas, contrato, á prueba, Méjico 833.

FONDAS MUY BUENAS DE 1050, 1500, 2000, 4000 $, vende Alsina 1418.

FONDA 1.500 $, OTRA 1.800, OTRA 2.500 centrales, vendo, Méjico 1340.

FONDA POR PASEO JULIO, $ 2600, otras centrales, vendo, Paraná 508.

FONDA VENDO POR DESAVENENCIA, muy acreditada, tratar Humberto 2701. v14

FONDA COMPRO DE 800 A 4.000 $ O parte de alguna, Liberatore, Montevideo 767.

FONDA 1.200 $, OTRA POR VENEZUEla, diario 100 $, vendo 3.000, Piedras 461.

FONDA Y ALOJAMIENTO CENTRAL, contr. 3 años, vende 1.000 $, Méjico 1750.

FONDA Y RESTAURANT POR C. PEllegrini, 1700, vende, diario 70 $, Alsina 1536.

FONDA MUY CENTRAL, 1300 $, OTRA por Once 1000 $, cont., vendo, Victoria 1690.

FONDA CENTRAL, CASITA INDEPENdiente, alquiler 100 $ vendo en 800 $, Uruguay 494.

FARMACIA SE VENDE A POCOS PASOS de la capital, urgente, por carta 25 de Mayo 195.

FONDAS Y ALOJAMIENTO POR CONStitución, Boca, B. Orden, Lima y Barracas, vendo, Chacabuco 526.

FONDITA POCO CAPITAL COMPRO O almacencito, urgente, ocurrir Honduras 467.

FARMACIA CON POCO CAPITAL VENdo en pueblo de la provincia, tratar en la farmacia Carrullo, Charcas esq. Serrano. v14

FARMACIA BIEN INSTALADA, CENtral, véndese con facilidades para traslado, Rodríguez y Cía., La Legal, Salta 260.

FABRICA DE SODA Y AGUAS GASEOsas, muy antigua y acreditada, dejando buenos beneficios, se vende á balance ó á bloque 22000 $, más datos, Lavalle 881.

FABRICA DE MASAS VENDO URGENte por no poderla atender, buena clientela, comodidad para familia, contrato etc., no atiendo corredores, Rivadavia 7114, Flores. v14

FONDA Y ALOJAMIENTO EN PLENO centro, contrato 3 años, alq. 260 $, diario á prueba, sin pensionistas, $ 70; vendo urgente 2.200 $, tratar Uruguay 494, Bergés y Longhi. v13

FABRICA DE CORONAS, ANTIGUA, venta de varios artículos, dejando bastante ganancia, local se presta para cualquier negocio, cerca plaza Mayo, alq. barato, se vende por retirarse, más datos, Lavalle 881.

FOTOGRAFIA RECIEN ESTABLECIDA vendo con pérdida del 30 o/o, exceptúase la cámara, tiene $ 2.400 incluso la galería; vendo ésta sola, puede servir para dibujantes ú otros oficios que requieran luz suave; tiene contrato con $ 130 al mes, Reconquista 581. v14

HOTEL SE VENDE, CLIENTELA SElecta, la mejor situación de la ciudad, tratar señor Lescarat, Av. de Mayo 605. v16

HOTELEROS!! VENDO CON FACILIdades un buen hotel central, Méjico 1750.

HOTELES, RESTAURANT, CENTRAles, 12 y 20 piezas, tiene 20 años de existencia, 15000 $, otro 7000 $, vende P. J. Cargo, Alsina 1886, datos gratis.

IMPRENTA CHICA SE VENDE, POCO capital, Talcahuano 309.

LECHERIA COMPRO AL CONTADO DE 600 á 1500 $, Chile 1030.

LECHERIA IMPORTANTE VENDO 600 $, 7 tarros, alq. 60 $, E. Ríos 284.

LIBRERIA, CIGARRERIA — LOTERIA, gran contrato, vendo por ausentarme á Europa, Cerrito 537. v18

LA CASA DE PENSION, RIVADAVIA 971, se vende por enfermedad del dueño, para tratar de 2 á 5. v15

LECHERIA POR CORRIENTES, GRAN despacho, 2500 $, otra 1000 $, vendo, Victoria 1690.

LECHERIAS, CIGARRERIAS, CASITAS solas y otros, poco capital vendo, Chacabuco 526.

LIBRERIA, PAPELERIA Y CIGARREría antigua, acreditada, rodeada de cinco colegios, de poco capital, se vende á prueba, tratar en la misma, Libertad 639. v13

LIBRERIA POR MENOS DE 2.000 $ se vende, 15 años de establecida, con dos grandes colegios á media cuadra y dos á 3 cuadras, más una escuela normal que debe ir á cuadra y media que funcionará en Mayo próximo; para verla y tratar Paraguay 4252, de 7 á 8 a. m.

LIBRERIA, CIGARRERIA, JUGUETERIA se vende, al lado de un importante colegio, rodeado de varios, comodidad para familia, alquiler barato, es aparente para otro cualquier negocio, zaguán aparte, Almagro 316.

MANUFACTURA CIGARROS VENDO con todos los utensilios, á prueba, Méjico 833.

OJO! PELUQUERIA Y CIGARRERIA SE vende, Bermejo 910. v14

OJO! PELUQUERIA VENDO LA ANTIgua y acreditada peluquería, Perú 1121.

OJO! VENDO LA PELUQUERIA PAVON 2393, por poco capital, se da á prueba.

OJO! PELUQUERIA A 30 MINUTOS DE la capital se vende, tratar Lima 224. v13

OJO! PELUQUERIAS DE TODOS PREcios y buenas, únicamente Fallvene vende, Sarandí 217. v14

OJO! PELUQUERIA VENDO BARATA, por ausentarme, á prueba, Paraná 588, alquiler barato.

OJO, PELUQUERIAS DE 450 $ A 6000 y muebles sueltos, vende, Castillo, Chacabuco 526.

OFICINA TECNICA BUSCO PARA CEder invento de un motor rotativo á nafta, por carta Nicosia, E. Unidos 2769.

OJO PELUQUEROS! VENDO LA ANTIgua peluquería bien instalada San Juan 1206.

OJO! PELUQUEROS, VENDO LA ANTIgua y acreditada peluquería de este barrio, por no poderla atender, 25 de Mayo y Viamonte. v13

PANADERIA SE VENDE O SE ALQUILA darán razón Andrés, Loria 2137. v13

PANADERIAS! 300!! DE 1000, 3, 4, 5, 7, 8 á 100.000 $, vendo, Victoria 1690.

PANADERIA MECANICA VENDO 15,000 $, 15 bolsas, cont., Lima 753.

PELUQUERIA SE VENDE 2 años de contrata, alquiler barato, Maipú 368.

PELUQUERIA CENTRALISIMA 2400 $; otra 400, aprovechen, vendemos, La Capital, Estados Unidos 1666.

PANADEROS! AQUI Y AFUERA VENDE panaderías la Bolsa de Panaderos, Chacabuco 526.

POR DESGRACIA DE FAMILIA SE vende la fonda Venezuela 1717, tratar con su dueño.

PANADERIA VENDO 5,000 $, TRABAJA 3 bolsas, datos de 12 á 2 p. m., California 780. v13

PELUQUERIA VENDO URGENTE, POR irme á Europa, alquiler 55 $, comodidad para familia, Estados Unidos 1346. v14

PANADERIAS EN CIUDAD CENTRALES y campaña, de 2600 $, 3, 4, 5, 6, 7, 8, 9, 10 hasta 80.000 $ pídanlas á Piazza y Nimo, Cerrito 711. v13

POR MITAD DE LO QUE VALE, CEdo mi parte de socio en industria de grandes rendimientos, tratar con Barreiro, Venezuela 1350.

POR MIL PESOS, VENDO NEGOCIO de cigarrería y Lotería Nacional, Laprida 848, deja 300 pesos de ganancia mensual, hay comodidad para familia, alquiler 80 $, tratar en la misma.

REPARTO DE LECHE SE VENDE, Talcahuano 308, á prueba. v13

REPARTO DE PAN SE DESEA COMprar, dirigirse Cochabamba 2432.

RESTAURANT CENTRAL VENDEMOS 7000 $, vale doble, tratar Alsina 1418.

REST. HOTEL CENTRAL CONOCIDO, en 20.000 $, vendo, Chile 1030.

REST. ALOJAMIENTO DE 2000 $ OTRO 2500 vendo, datos Chile 1030.

RESTAURANT 2.200 $, DIARIO 120, cerca estación, vende, Méjico 1300.

RESTAURANT CENTRAL TODA PRUEba, otros con piezas, vendo, Paraná 508.

RESTAURANT, LO MEJOR DE LA BOca, facilidades de pago, vende La Capital, Estados Unidos 1666.

RESTAURANT CAFE VENDO 1.600, O tomo socio con 900, diario 60 $, comodidad para familia, Alsina 1556.

RESTAURANT VENDEMOS POR DISOlución de sociedad, la renombrada, Bella Nápoli, 624 Olavarría 624, larga contrata y facilidades para el pago. v14

RESTAURANT ALOJAMIENTO, 10 piezas amuebladas, grandes comodidades para familias, á dos cuadras del gran puente Barracas, se vende, Vieytes 1601. v13

SE VENDE CAFE RESTAURANT, POR no poderlo atender, Piedras 1249.

SE VENDE UN SALON DE LUSTRAR, Corrientes 2220. v14

SE VENDE FONDA, PAVON 358, Avellaneda. v17

SE VENDE CIGARRERIA Y FACTURería, Santa Magdalena 445. v13

SE VENDE LIBRERIA, POCO CAPITAL, Andes 1443. v14

SE VENDE CASA DE PENSION, CANgallo 942, tratar Cerrito 711. v14

SALON BIOGRAFO SE VENDE COMpletamente barato, Rivadavia 1446.

SE VENDE UNA EMPRESA 8 CARROS y 9 caballos, verlos y tratar Cerrito 319.

SE VENDE PELUQUERIA, MONTES DE Oca 914, Barracas.

SE VENDE ALMACEN DE COMESTIbles y bebidas, con contrata, 25 de Mayo 750. v15

SE VENDE TALLER DE GAS Y ELECtricidad y se traspasa el contrato de 5 años de la casa, Venezuela 1734. v13

SE VENDE LA FARMACIA SANTA FE 4401, esq. Darragueira; tratar en Colegiales 2069. v13

SE VENDE TIENDA Y MERCERIA DE poco capital, dando posesión inmediata, tratar en la misma, Doblas 445.

SE VENDE UNA PELUQUERIA SITUAda en lo mejor de Buenos Aires, se dan facilidades para el pago; Balcarce 189.

SALTA 256, ALMACENES, AMUEBLAdas, bar y billares, casas, cafés, fondas, cigarrerías, librerías, todos precios, vendo, seriedad y economía.

SE VENDE POR ENFERMEDAD, NEGOcio de vinos y bebidas, con reparto para familias, central, buen diario, ocurrir Charcas 4067. v12

SE VENDE UN ACREDITADO E IMportante negocio en 30.000 pesos, deja muy buenas utilidades; para más datos, Venezuela 1851. v14

SE VENDE DESPACHO DE PAN Y COmestibles, paraje inmejorable, frente al mercado Spineto, por ausentarse el dueño á Europa, tratar Moreno 2284. v14

SI USTED QUIERE VENDER O REMAtar su negocio, pase ó escriba á Ernesto J. Cuell, rematador público, San José 1431.

SALON DE LUSTRAR Y COMPOSTURAS, hay trabajo para dos, muchas comodidades, alquiler barato, se vende, Moreno 1145, tratar hoy mismo.

SE VENDE ALMACEN EN GRAN INquilinato poco capital, alquiler 60 $, una pieza grande, venta mensual 2000 $, se da á prueba, por desacuerdo de socios, Sadi Carnot 391. v14

SE VENDE UNA PELUQUERIA EN EL campo por fallecimiento de su dueño, base 600 $, hay trabajo para dos personas, para tratar, Chile 2005, de 2 á 3 p. m. v15

SE VENDE LINDO ALMACEN, CAPItal 2.600 pesos, venta diaria 45 á 50 pesos, alquiler 1 $ por día en un mercado, se da á prueba, verlo y tratar French 85, Avellaneda, Barracas al Sud. v14

SE VENDE HERRERIA DE CABALLOS, Billinghurst 785, cuenta con buena clientela y contrato por tres años, con instalaciones ó sin ellas, por no poderla atender su dueño, queda á tres cuadras del mercado de Abasto. v17

SOMBRERERIA, CAMISERIA, ZAPATEría y artículos de hombre en general, casa antigua y acreditada; alquiler barato y comodidad para familia; se vende á plazos con garantía; para tratar é informes, Belgrano 2321, de 7 á 10 a. m. v15

SE VENDE POR FALLECIMIENTO linda casa de pensión, toda alquilada, 12 piezas bien amuebladas, con todo confort, muchas comodidades, muy central, buena clientela, seria, precio 7,000 $, dirigirse C. Pellegrini 259, de 11 á 12 a. m. v19

TIENDA Y MERCERIA SE VENDE CON muy poco capital, tratar en la misma, Gaona 1711, de 2 á 4 p. m. v13

VENDO TALLER DE GAS, OCASION espléndida, 600 $, Coronel Díaz 395. v15

VENDO BUENA CIGARRERIA, UNA fonda y lechería cerca plaza Constitución, San José 1206.

VENDO ALMACEN, DON CRISTOBAL 833, poco capital y comodidad familia, alquiler $ 60. v20

VENDO CASA DE PENSION francesa, muy acreditada y muy barata, Maipú 188, 2o. piso. v13

VENDEMOS REPARTO LECHE, 6 TArros, 2 caballos y carro, Heller Hnos. y Veyra, Maipú 37. v14

VENDO CIGARRERIA, LIBRERIA, buena posición, cerca de un mercado, ó transfiero contrata de la casa, muchas comodidades, Canning 590. v13

ZAPATEROS! VENDO SALON DE LUStrar, Viamonte 948. v14

ZAPATERIA SE VENDE, INDEPENDENcia 1068, comodidad para familia.

ZAPATEROS VENDO SALON DE LUStrar y despacho de cigarrillos, con buena clientela, Billighurst 1621. v14

AVISOS COMERCIALES

AVISO AL COMERCIO HABER COMprado la casa de bicicletas de Antonio Junco, Victoria 3701 al 3705, reclamaciones 3 días: comprador Vicente Leal. v15

AVISO AL COMERCIO Y AL PUBLICO en general haber vendido mi negocio de café calle Méjico 178; reclamaciones durante 3 días. Compradores, José Lauces y Cía. Vendedora, Rosalía B. de Ferreiros. v13

AVISO AL COMERCIO EN GENERAL que vendí mi negocio de café y billares calle Serrano 2433, no se admitirá reclamación pasando los 3 días á contar de la fecha.—Abril 12 de 1910.—Juan Llanes. v14

AL COMERCIO—INVITO A MIS ACREEdores á pasar por mi negocio, San Antonio núm. 864, de 1 á 5 p. m., á efecto de que comprueben mi situación comercial para procurar un arreglo.—Manuel Andrade. v14

AVISO AL COMERCIO HABER COMPRAdo la cantina de Vicente Govina, calle Matheu 46; los interesados deben presentarse antes de los 3 días. Abril 11 de 1910. Comprador Isidoro Giammona. v13

AL COMERCIO—EL QUE SUSCRIBE vendió el negocio de su propiedad calle Olavarría Nos. 78 y 82, al señor Miguel Bode, las reclamaciones se atienden durante tres días.—Buenos Aires, Abril 12 de 1910, C. Hotermann. v15

AVISO AL COMERCIO QUE HE VENDIdo mi negocio de botillería, situado en la calle Defensa 1076. Vendedor, Mircole Domingo. Comprador, L. Meconi y F. Ripa. Se admiten reclamaciones hasta los tres días contando de la fecha.—Abril 11 de 1910. v13

AVISO AL COMERCIO QUE HE COMprado al Sr. Pedro Carretta el negocio de fonda y despacho de bebidas, en Valentín Alsina, calle Garibaldi; las reclamaciones dentro de tres días. Valentín Alsina, Abril 13 de 1910. Comprador Marcial Bardallo. v15

AVISO AL COMERCIO, POR INTERMEdio de Zaquieres, balanceador y rematador público, Victoria 1690, vendimos á los señores L. y J. Galli, nuestra panadería sita calle Mitre esq. Sarandí, Avellaneda. Reclamaciones 3 días.—Buenos Aires, Abril 13 de 1910.—Fontela y Pena. v15

AVISO AL COMERCIO HABER VENdido mi negocio de fonda situado en Bernal, al señor Tomás Olcese, el que tenga alguna reclamación se servirá pasar dentro de los tres días á contar desde la fecha.—Bernal 11 de Abril de 1910, Francisco Mazzucco. v14

AL COMERCIO: PARTICIPO QUE HE vendido mi negocio de almacén, sito calle Cabello 101, los que tengan cuentas á cobrar que se presenten dentro de los 3 días de la fecha.—Buenos Aires, Abril 13 de 1910.—Domingo Rodríguez. v14

AVISO AL COMERCIO: CON INTERVENción de Alfonsín y Cía., escritorio Paraná 503, se vendió la fonda, Cevallos 369; se atienden reclamaciones tres días solamente.—Buenos Aires, 12 de Abril de 1910.—Vendedor, Santiago Priotti; comprador, Dante Lardel. v15

AL COMERCIO — AVISO QUE BAJO inventario tasación practicada por el balanceador y rematador público, señor Martín Bisáñez, escritorio Cevallos 264, vendí á los señores Bonelli y Ramos mi almacén de comestibles y bebidas, calle Vélez Sarsfield 202 Uspallata 1360. Los reclamaciones hasta tres días — Buenos Aires, Abril 12 de 1910.—Antonio González, vendedor. v14

AVISO AL COMERCIO QUE CON INtervención del balanceador y rematador público señor Martín Bisáñez, escritorio Lavalle 2042, ha vendido al señor Emilio González mi negocio de lechería, calle Córdoba 2610, reclamaciones 3 días. Buenos Aires, 11 de Abril de 1910. Vendedores, señorita Matilde Valencia y Pedro Beruezo. v13

AL COMERCIO—AVISO QUE POR INtermedio del balanceador y rematador público señor Martín Bisáñez, escritorio Cevallos 264, vendí al señor Juan García mi cigarrería y lotería Entre Ríos 844. Reclamaciones 3 días.—Buenos Aires, Abril 12 de 1910.—Esteban Rodríguez. v14

AL COMERCIO — AVISO QUE BAJO inventario tasación practicado por el balanceador y rematador público señor Martín Bisáñez, escritorio Cevallos 264, vendí al señor Gabriel Ferra[illegible] mi almacén de comestibles ferretería y bebidas, calle Méjico 4101 esq. Treinta y Tres. Las reclamaciones hasta 3 días. — Buenos Aires, Abril 12 de 1910.—Felipe Muñoz, vendedor. v14

AL COMERCIO—AVISO QUE BAJO INventario tasación practicado por el balanceador y rematador público señor Martín Bisáñez, escritorio Cevallos 264, vendí al señor José G. Fariña mi restaurant y café Paseo Colón 1572. Reclamaciones 3 días.—Buenos Aires, Abril 12 de 1910.—Casto Martínez, vendedor.

AL COMERCIO—AVISO QUE HE comprado bajo inventario y tasación practicado por el balanceador público señor Juan Solari, escritorio calle Moreno 2200, el negocio de almacén de comestibles y bebidas, calle Humberto 2301 esquina Pichincha, al señor Antonio Francisetto. Los que se consideren con derecho á alguna reclamación, deberán presentarse en el término de 3 días á contar desde la fecha, pasados los cuales no serán atendidos.—Buenos Aires, Abril 11 de 1910.—Comprador: señor Hilario Bianche. v14

AL COMERCIO — AVISO QUE, he comprado bajo inventario y tasación practicado por el balanceador público señor Juan Solari, escritorio calle Moreno 2200, el negocio de almacén de comestibles y bebidas, calle Garay 3601 y esquina á la de Boedo al señor Jacinto Rodríguez, los que se consideren con derecho á algún reclamo, deberán presentarse en el término de tres días á contar desde la fecha, pasados los cuales no serán atendidos. Buenos Aires, Abril 12 de 1910. Comprador, José Iglesias. v14

AL COMERCIO AVISO QUE BAJO INventario y tasación practicado por el balanceador y rematador público Sr. Ricardo Galeano, escritorio central La Argentina, Méjico 1750, he vendido mi negocio de almacén y despacho de bebidas, sito calle Carlos Calvo 2002 esquina Sarandí 1007, á los señores García y Puente; los que se consideren con derecho, alguno se presentarán en el término de tres días, Buenos Aires, 12 de Abril de 1910. Vendedor, Victorio Grassi. v14

AVISO AL COMERCIO HABER VENDIdo mi negocio de almacén y despacho de bebidas sito en la calle Tandil y [illegible]; el que se considere con derecho á alguna reclamación, se presentará hasta los 3 días á contar desde la fecha.—Buenos Aires, Abril 12 de 1910. Vendedor: José Peralgoni. Comprador: Antonio Persiguetti. v15

AL COMERCIO AVISO QUE CON LA INtervención del balanceador y rematador público señor Fermín [illegible], escritorio Ecuador 324, he vendido al señor Rufino Marín Arana, mi negocio de café, bar y billares denominado café Venecia, sito en esta capital, calle Carlos Pellegrini 278; los que se consideren con derecho á alguna reclamación, se presentarán en el plazo de tres días á contar desde la fecha.—Buenos Aires, 10 de Abril de 1910.—Arturo Rebechini. v14

AVISO AL COMERCIO — CON INTERvención del señor F. Soins, Director de La Mutua y La Comercial (reunidas) Lavalle 881, se ha realizado la venta de todas las existencias del negocio de café y billares, situado calle Esmeralda 600, esq. Tucumán. Las reclamaciones serán atendidas solamente durante el término de tres días á contar de la fecha. Buenos Aires, Abril 13 de 1910. Vendedores: Alfredo Olivari y Pedro Recalde. Comprador: Marius Delzongle. v15

FOTOGRAFO MUY COMPETENTE Y con capital, se ofrece como socio de casa ya establecida, que precise agrandarse, escribe D. P., calle Mármol 256.

SOCIO CON 3,000 $ NECESITASE PAra una empresa fácil y lucrativa; dirigirse á A. V., Gazcón 975. v18

SOCIO NECESITO PARA CAFE, PERSOna seria, utilidades garantidas, C. Pellegrini 82, de 2 á 5 p. m.

SOCIO CON $ 2000 PARA ANTIGUA PAnadería del centro, se precisa, datos Lavalle 881.

SOCIO QUE DISPONGA 6.000 $, PARA una confitería y fábrica, paraje inmejorable, para más datos, B. Mitre 1340, Hotel, José Ramón.

VIAJANTE CON BUENAS REFERENcias y certificados se ofrece, Lamena, Salta 132. v14

VIAJANTE BEBIDAS IMPORTADAS, necesítase, se paga buena comisión, 8 á 9 a. m., Esmeralda 984. v15

VIAJANTE CON CONOCIMIENTOS EN la provincia de Buenos Aires ofrécese para viajar, dará informes, dirigirse por carta á Antonio Fernández, Defensa 327.

VIAJANTE PRACTICO EN VARIOS RAmos, bien relacionado y conocedor en provincias, también acepta buenas comisiones y corretajes en plaza; dará informes y referencias satisfactorias, Victoria 1021, 1er. piso, T. C. Ferro.

ANIMALES Y RODADOS

AUTOMOVIL CHICHE, BUEN ESTADO, patente, vendo á prueba, Méjico 1066.

ATENCION! AMERICANAS Y charret usados vendo barato, Almagro 936.

AMERICANAS, COUPE, MILORD, 4 breaks, dockart, se vende, Defensa 1424. v14

AUTOMOVIL, DOS CILINDROS, MUY poco uso, buena marca, vendo, Sarandí 351, de 8 á 12 m. v14

AUTOMOVIL PEUGEOT (VOITURETTE) en buen estado, se vende barato, ocurrir Cuyo 575. v19

AUTOMOVIL MERCEDES LIMOUSINE, 45 HP., poco uso, casi nuevo, se vende, muy barato, Buines 2259.

ATENCION PICHINCHEROS! MILORD llanta de goma se vende. Corrientes 2989.

AUTOMOVIL CLEMENT BAYARD, 18x24, landolé, en muy buen uso, con libreas, se vende, Solís 681. v13

ATENCION! SE VENDE COUPE DE 2 y 4 asientos, importado, ocasión, 25 de Mayo 522.

ATENCION! SE VENDE MILORD llanta goma usado y chatitas livianas de varias clases, ocasión, 25 de Mayo 522.

AUTOMOVIL DAYTON, CASI NUEVO, de 45 caballos, se vende, facilidades de pago, B. Mitre 1428. v14

A PRECIOS INFIMOS VENDO TODA clase de coches y guarniciones, 25 de Mayo 522. v20a

ATENCION! MULAS DE 1.40 SE VENden particularmente, hay 50 de muy buena clase y excelente estado de gordura, Belgrano 3644. v13

AUTOMOVIL UNICO PARA ALQUILER, se puede ver desarmado 4 cilindros, 10-14 HP landaulet, verlo y tratar Ocampo 136 Palermo.

AMERICANAS DE 2, 4 Y 6 ASIENTOS, breaks, cupé, 3/4 moderno, dogcart, sulky, etc., y guarniciones, vende P. Maestro, Cuyo 1730.

AUTOMOVIL DARACQ, 4 CILINDROS, 24x30 H. P., Landaulet carrosserie Bellvalette, buen estado y funcionando garantido se vende por ausentarse el dueño á Europa, La Patagonia, Rivadavia 746. v15

ATENCION! ESPLENDIDO COUPE MOderno, 2 asientos, llanta goma, break de chase, landeau de 5 cristales, roocke way y coche de niños de 2 ruedas, vendo, Cuyo 1730.

ATENCION—SURTIDO 150 COCHES Y guarniciones á todo precio, 2 furgones de reparto, cochecitos para niños, caballos, petizos, padrillo de cría, alquiler de coches facilidades de pago, Azcuénaga 726. v20

AVES IMPORTADAS Y ACLIMATADAS, huevos para empollar de 65 razas incubadoras modernas, abejas y colmenas, Catálogo ilustrado, con descripción, un peso. Criadero Excelsior, el primero en la República, oficina, Belgrano 451. v21

AUTOMOVIL ROCHET SCHNEIDER, 24-30 HP., 4 cilindros medio limousin, desmontable, para seis personas, carrosserie Million Guiet de París, recién pintado y en perfecta marcha, se vende muy barato en 4500 $ al contado, tratar Rivadavia 620, escritorio 33, de 11 á 6 p. m. v15

BREAK PARA CIUDAD O CAMPO SE vende, muy bueno; Ecuador 848. v13

BICICLETA CASI NUEVA SE VENDE, por 50 $, Belgrano 1020.

BICICLETA PARA niña EN BUEN USO se vende. B. Mitre 1128.

BICICLETAS DE OCASION VENDENSE varias, provenientes de cambios, Salta 366. v14

BICICLETAS INGLESAS MAQ. espléndidas, fuertes, elegantes, muy bonitas, varias marcas vendo á pagar en 8 meses, entrega en el día, Salta 366, José Iturrat, sección máquinas. v13

CHATA CHICA, CON CABALLO, NECEsítase, San José 1866.

CHATA PLAYA VENDO CON 3 CABAllos y guarniciones, Oro 1959. v14

CARRITO MOSCA Y PATENTE VENdo, Andes 146.

COUPE CASI NUEVO SE VENDE, ocurrir Rivadavia 1581.

CABALLO ZAINO DE TIRO Y SILLA se vende barato, Bdo. de Irigoyen 1169.

CHATITA ESTILO CALVET, VENDO muy urgente, Serrano 1335. v14

CABALLO ZAINO, GRANDE, GARANTIdo, de tiro, vendo, 1.800 $, Callao 1971. v13

CHARRETS PARA REPARTIR SE LIquidan á cualquier precio, Jujuy 52. v13

CABALLO ZAINO DE GRAN ACCION, de tiro solo y yunta, grande se vende, ocurrir Callao 1422, de 8 á 12. v15

COUPE ESPLENDIDO, LLANTAS DE goma, dos asientos, vendo, 2,000 $, Callao 1971. v13

CHATITAS, carrito, JARDINERAS, break, charret reparto, liquidamos, Canning 400, almacén. v16

CANARIOS COMPRO Y VENDO, PEtros de todas las razas, Esmeralda 239, Botella, Serrano.

COUPE 3/4, FEHLING, CASI NUEVO Y milord llantas de goma, se venden particularmente, Rivadavia 4069. v15

CABALLOS SE VENDEN PARA coche y para carro, varios, andan solos y en yunta, Anchoris 86.

COUPE, CABALLOS, GUARNICIONES, capillas ardientes, en perfecto estado, liquida la cochería Huergo y Heredia, Santa Fe 2350. v13

CHATITA 4 RUEDAS, 1000 k, Y CABAllo bueno, con ó sin reparto quesería, chanchería, se vende urgente, Nueva Granada 585. v13

CABALLOS DE TIRO A PRUEBA, MUY bonitos y perfectamente adiestrados solo y en yunta, hay yuntas parecidas y gran lote en el corral, calle Rivera 266, Amiconi. v16

CABALLOS DE SILLA, MESTIZOS, nuevos y en estado excelente, procedentes de Pirán, rematarán S. Salas é hijo, 263 Esmeralda 264, en el local de Baldassarre, Méjico y Yapeyú, el jueves 14 de Abril á las 2 de la tarde. v14

DOS AUTOMOVILES DE CUATRO Y 2 asientos, se venden. Defensa 711, farmacia. v15

FABRICA DE CARRUAJES, DE JOSE Vigevano, ex maestro de la casa Million de Gulet de París. Hoy la casa que coloca más cantidad de llantas de goma, sea por sus clases especiales y por su perfecta colocación á precios relativamente reducidos facilidades en el pago. Se reciben carruajes y automóviles en depósito, Canning 2066. v19

HACIENDA TAMBERA, SE VENDEN 270 animales vacunos al Norte y se arrienda el campo ocupado por dicho tambo en el cuartel 2o., de San Vicente, compuesto de 270 hectáreas, para tratar ocurrir calle Mitre 1329, en Avellaneda. v13

HACIENDA VACUNA Y YEGUARIZA, se recimen á pastoreo; tratar A. Iturteler, estación Garín, F. C. C. Argentino. v13

MILORD LLANTAS DE GOMA, CON 2 caballos vendo, Charcas 2627. v14

MILORD LIVIANO, LLANTAS DE GOma, dos caballos y guarniciones, se vende, Santa Fe 1725 de 7 á 10 a. m. v13

MILORDS, COUPES MODERNOS llantas goma, tapizados de paño marroquín, vendo, Casimir é hijos, San José 1448. v19

OCASION! 2 VICTORIAS IMPORTADAS, llantas de goma, en buen estado, un Millian Gulet y un Binder, Av. Alvear 107, de 8 á 11 a. m. v13

CABALLO DE [illegible] SOLO Y EN YUNta, se vende barato, Rivadavia [illegible]. v15

PERRO DE CAZA DOY POR LO QUE den por no tener comodidad, Catamarca 1269.

POTROS PESADOS DE LO MAS ESPEcial en venta el jueves 14 á las 1 p. m. M. de Oca 611, A. Casas é hijo. v13

POTROS PERCHERONES, PUROS POR cruzamiento estarán en venta mañana desde las 8 a. m. en mi local, A. Parody.

POTROS LINDO LOTE DE TIRO LIVIAno, grandes, muy buenos, marca del señor Felipe Almanza, en venta, Cabildo 70. v14

POTROS MESTIZOS ESPECIALES, PEsados, de marca muy conocida, tendré en venta el viernes á las 10 a. m. en mi local Vieytes entre Suárez y Olavarría, Antonio Rojas. v14

PERROS DOGOS DE ULM, CACHORROS y perras de Terranova y San Bernardo vendo, id bulldog, bull terrier, fox terrier, pointer, galgos cachorros, id enseñados ovejeros, irish terrier, id fox terrier pelo largo id famosos malteses importados por el señor Unbolt; cachorros de 40 días, y otras muchas razas, Río Bamba 454, C. García.

SE VENDE UN CHARRET CON CABAllo y guarniciones, Córdoba 3870. v14

SE VENDE VICTORIA No. 1927, CON 4 caballos, Honduras 460, de 7 á 9 a. m.

SE VENDE UN MILORD CON TRES caballos, Córdoba 427. v14

SE VENDE CHATITA PARA REPARTO y pequeño charret, Córdoba 3887.

SE VENDE UNA BICICLETA EN buen estado, Anchorena 655. v14

SE VENDE UN CHARRET Y UNA MÁquina de aparador, Castro 834. v14

SERVICIO COMPLETO, COUPE, MILORD y caballos se vende, Callao 27. v14

SE VENDE UN CABALLO DE TIRO, Laprida 45. v15

SE VENDEN PERRITOS DE CAZA, RAza Saint-Germen, Venezuela 694.

SE VENDE DE UNO A TREINTA COches, con número y patente, Rioja 343.

SE VENDE MILOR CASI FLAMANTE, forrado de paño, urgente, Mantas goma, Pavón 3564.

SE VENDE UN COCHE EN BUEN USO, con cuatro caballos y sus guarniciones correspondientes, de 7 á 1, Corrientes 3848. v14

SE VENDE MILORD LLANTAS DE GOma con dos caballos y guarniciones, Córdoba 427, verlo de 7 á 11.30 a. m.

SE VENDEN 3 CABALLOS DE TIRO LIviano, tiran solo y en yunta, verlos y tratar 25 de Mayo 728. v14

SE VENDEN DOS CASALES DE perros finos, de raza bassotto, dirigirse Vireyes 2071 (Belgrano). v14

SE VENDE VICTORIA CON TODO SU número correspondiente, con cuatro caballos, para tratar de 2 á 3, Sadi Carnot 1254. v14

SE VENDE UNA YUNTA DE CABALLOS puros, de tiro liviano, trotadores, de gran presencia, 5 años de edad y á toda prueba, Bolívar 173, esc. 3, de 2 á 5 p. m. v14

UN CASAL DE PERRITOS CACHORROS y una perra guardianes y ratoneros se venden á persona que lo cuide bien, C. Pellegrini 225.

VENDO MILORD, MUY BUEN USO, verlo 25 de Mayo 928. v14

VENDO VICTORIA, 4 CABALLOS, parada al Retiro, 7 á 12, Catamarca 1297. v14

VENDESE COCHE EN BUEN ESTADO y demás útiles, Pozos 2044, de 7 á 2. v14

VENDO MILORD EXTRANJERO, CON llantas de goma, caballo y guarniciones; tratar Castelli 81.

YEGUAS DE TIRO LIVIANO PROCEdentes de Gral. Pirán, rematarán S. Salas é hijo, Esmeralda 262 el jueves 14 de Abril á las 2 en el local de Baldassarre, calle Méjico y Yapeyú. v14

UTILES DE CONSTRUCCION Y MAQUINAS

ALTO! PUERTAS, MADERAS Y ZINC, barato, Tortajada, Pueyrredón 1339. v14

A 12 CTS. PIE MACHIMBRE, TIRANtería tea, nuevo, 11 cts., Charcas 2940. v14

A 23, 27 y 30 CTS. METRO ALAMBRE tejido galvanizado, nuevo, Charcas 2940. v15

A COMPRAR 500 TIRANTES MADERA dura, 500 puertas columnas, cinc, madera, Corrientes 4569. v15

A COMPRAR PUERTAS, cinc, tirantes, madera dura, columna madera, Canning 57. v15

A $ 1.30 ZINC, CANALETA, 6 PIES, nuevo; 7, $ 1.55; 8, $ 1.80; 9, $ 2, y 10, $ 2.40, Charcas 2940.

A COMPRAR PUERTAS, VENTANAS, postes, varillas, maderas, alambre tejido, Pueyrredón 413. v12

A 8, 10, 15, 25, 30 Y 25 MAS DE MIL puertas y ventanas, Tortosa, Charcas 2940. v20a

A COMPRAR BARATO PUERTAS, ventanas nuevas, usadas, rejas, columnas, tejas, Alsina 3200, sucursal, Rivadavia 7910. v16

ANTES DE COMPRAR PUERTAS Y ventanas, pidan catálogos á José A. Iriarte é hijo, Montes de Oca 1540, se envía gratuitamente por correo. v29

A PRECIOS QUE NO ADMITEN COMPEtencia, vendemos puertas, ventanas, rejas y artículos de construcción en general, remitimos catálogo ilustrado, gratis á quien lo solicite, Rivadavia 2631. v15

DINAMOS QUE FUNCIONABAN EN las instalaciones de LA PRENSA, se venden de 120 volts y 275 amperes de la fábrica de Sautter y Harlé y Cía., de París, apropiados para una instalación eléctrica de alumbrado, en un establecimiento ó pueblo de campo, están en perfecto estado y su marcha es garantida, tratar con el ingeniero Carlos Agote, 183 Florida. perm.

GRUPO ELECTROGENO DE 30 KILOwats á 230 volts con seostato Shune, acoplamiento directo elástico, alta y baja presión, tipo vertical, especial para establecimientos industriales, fábricas, etc., material de primer orden, verlo en Esmeralda 1047, tratar con el ingeniero señor Carlos Agote, Florida 183. perm.

GALPON SE VENDE 10x30, VERLO Y tratar Córdoba 1237, de 11.30 á 1 p. m. v13

MAQUINARIA COMPLETA INSTALADA para carpintería mecánica, se vende y se alquila el local, con contrata, Santa Fe 3425. v14

MOTOR A TRACCION, RANSAMES SINS de 30 H. P., casi nuevo, se vende en buenas condiciones de pago; tratar Diagonal 80 774, La Plata. v14

MOTORES GENERADORES QUE PERtenecieron á las instalaciones de LA PRENSA, se venden dos grandes motores Corliss de 60 caballos cada uno, en perfecto estado, procedentes de los afamados talleres de E. Garnier y Cía. Además una caldera marca Collet. Todo este material es de primer orden y los interesados pueden inspeccionarlo en el depósito, Esmeralda 1047, tratar con el ingeniero Carlos Agote, Florida 183, piso 3o. perm.

OJO! VENDO TRES PUERTAS VIDRIEras de cedro marco de algarrobo, buen estado y una puerta de w. c. de cedro, dos puertas interiores pino con sus contramarcos, Solís 1859.

POLVO DE LADRILLOS DE PRIMERA se vende, Bolívar 263, obra. v14

PUERTA CALLE, PUERTA CANCEL, moderna y celosías, se venden, Darragueira 2251, Palermo.

SE VENDEN DOS PUERTAS DE NEGOcio con cristales de 4x3.90 mts., precio 80 $ c/u., Santa Fe 2895. v13

SE VENDEN TRES PUERTAS TAMBOR y las vidrieras que dan sobre la avenida del gran Hotel España, para informes, dirigirse á la misma casa. v14

VENDO TORNO PARALELO DE OCAsión, 2 m., entre puntas, Pergamino 627, Flores. v13

VENDO 2 DESGRANADORAS DE MAIZ á vapor, nuevas de 6 bocas, muy baratas, Vieytes 328. v14

PERSONAS BUSCADAS

A JUAN MARIA Y CATALINA ERATchu los busca Pedro Curutchague, Tandil. v13

DOROTEO RAMIREZ, LO BUSCA SANtiago Gadia, dirigirse Funes 656, Avellaneda.

DESEA SABER VICENTE MARTIN García de Petra García y García, española, Florida 67, 2o. piso. v13

FLORENTINA CARRETE BUSCA A José, Josefa y Manuel Carrete, Ayacucho 664. v13

JOSE RIZZI GORCELLA, SASTRE DE señoras, una clienta desea conocer su domicilio, remitirlo ó pasar French 3673. v13

N. PARIGINI, DESEAN SABER SU PAradero sus hijas Francisca y Antonia Parigini Cruzet que lo buscan por asuntos de familia, dirigirse al Circo Keller, Tucumán. v14

RAMONA ZELARRAYAN, NATIVA DE Monteros (Tucumán) se desea saber su paradero, por asunto de familia; dirigirse á L. Basset, Bermejo 968, B. Aires. v14

SE DESEA SABER EL PARADERO DE Emilia Mato, su hermano José Mato, Perú 814. v15

SE DESEA SABER DE ADRIANO LLAmedo su familia lo busca, calle Mar Chiquita 4669, Julián Muñoz. v14

SE DESEA SABER EL PARADERO DE Melchora Pardo, su hermana Sofía Pardo, Hospital Rivadavia. v13

SE DESEA SABER EL PARADERO DE Luis Mirabelli, herrero carpintero, lo buscan sus sobrinos para informarle de su padre Natalio Mirabelli, dirigirse á la estación Anguil á Camilo Macchi. v13

SE DESEA TENER una ENTREVISTA con el hijo mayor de don Lázaro Demaría y nieto de los esposos Demaría Bonfante (herencia), en Lomas de Zamora, San Martín 660 Luis Palacios. v13

[illegible]

A[illegible] DE DINERO CON HIPOTECA [illegible] 25 de Mayo 160. v12

A COMERCIANTES, FACILITAMOS dinero, [illegible] Victoria 119. v17

A COMERCIANTES PRESTO SOLA FIRma, [illegible] Chile 1102, de 1 á 4. v13

AL 5 o/o DINERO CON Y SIN HIPOTEca, [illegible] Videla, 25 de Mayo 140. v15

A COMERCIANTES Y EMPLEADOS FAcilitan dinero Barros y Trías, Tacuarí 231. v13

AL 6 o/o ANUAL, CON O SIN HIPOTEca, desde 3,000 $ arriba.—Calvido y Santillán, B. Mitre 582. v20

AL 7 o/o ANUAL Y CON AMORTIZAción damos cualquier suma, á comerciantes y propietarios, Bravo y Cía., 25 de Mayo 130. v14

A BAJO INTERES TENGO ORDEN DE prestar dos millones de pesos, con ó sin hipoteca, Antonio Zuliani, Cangallo 322, U. T. 3761, Avenida.

ARGENT — PRESTO 30,000,000 $, fraccionados desde 2000 $ arriba, sobre campos, casas, construcciones y testamentarias de las provincias y capital federal, tratar con Juan Gouvert, Balcarce 185. v20

CREDITO GENERAL, SAN MARTIN 617, Descuento de pagarés á comerciantes é industriales. Anticipos sobre mercaderías depositadas en aduana ó depósito particular. Préstamos en 1a. y 2a. hipoteca. Operaciones de crédito en general rápidas y equitativas. v15

DINERO EN HIPOTECA DOY DE 2 A 25,000 $, Victoria 672, Antonio García. v14

DINERO FACILITA A COMERCIANTES é industriales, Murugarren Dasso, San Martín 621. v15

DESCUENTOS BANCARIOS A COMERciantes y propietarios, hipotecas al 6 o/o, plazos largos, Doblas, Reconquista 46. v25

DINERO EN HIPOTECA DESDE 1.000 $, cualquier cantidad, interés bajo, Almagro 1053 y Lavalle 641, Juan Daneri y Cía. v14

HIPOTECAS RAPIDAS DE TODA SUma y clase, á buenas condiciones hace The Barbicane Co., Corrientes 354. v20

PRECISO 7.000 $ AL 8 o/o SOBRE PROpiedad en Bs. As., Chile 1050.

PRESTAMOS DEL BANCO HIPOTECArio Nacional, se tramitan rápidamente adelantando dinero para los gastos y chancelación de otras hipotecas, G. A. Collingwood, 25 de Mayo 216, escritorio 6. v14

EXTRAVIOS Y HALLAZGOS

GRATIFICACION SE DARA A LA persona que encuentre un perrito de seis semanas bullterrier, de color blanco, que se ha extraviado en la calle Sud América, ocurrir á su dueño, Sud América 461, Flores.

LIBRO TAPAS NEGRAS SE HA perdido, trayecto de Sáenz y Coronel Roca á Liniers y Chiclana, se ruega devolverlo en Puente Alsina, fábrica de cola. v13

LIBRETA DEL BANCO Español DEL Río de la Plata; agencia núm. 1, plazo fijo, libro 2, folio 542 á nombre de Antonio Villar Vidal, se ha perdido devolverla Lavalle 2399. v14

RUEGO DEVOLVER UN TITULO de una propiedad que se me ha extraviado entre las calles Córdoba, Laprida Agüero y Soler, se le dará una buena gratificación al que lo devuelva, French 3631. v13

SE HA PERDIDO UN LLAVERO CON varias llaves el día 7. Se ruega devolverlo á su dueño, Rivadavia 1073, será gratificado. v14

VENTAS VARIAS

ARMAZONES, INSTALACIONES Y MOStradores, liquido, fábrica, Callao 255. v15

Albañiles! SE VENDEN MADERAS, ANdamios, Ambato 56, Parque Patricios. v14

ARMAZONES 30 $, MOSTRADORES 10 pesos, fideeras 50 $, Lavalle 3071. v16

ARMAZONES, MOSTRADORES é INSTAlaciones, baratos, fábrica, Cerrito 776. v17

A PLAZOS TRAJES, SOBRETODOS, SE dan condiciones liberales, corte elegante, Cuyo 1711. v19

A 0.35 EL PAR DE TACOS DE GOMA!! Se manda por correo. Ventas por mayor y menor, Chile 1085. v15

ARTEFACTOS DE GAS EN BUEN uso, se venden, hay cantidad, Cangallo 755, Hotel de Roma. v14

ARMAZONES, MOSTRADORES, LUJOSO, barato, instalaciones, carpintería Italiana, Cuyo 1378. v14

A PLAZOS TRAJES, ETC., FACILITA el "Corte Anatómico", Corrientes 1894, sastrería Proveedora, real casa de España. v20

ARMAZONES, MOSTRADORES, HELAderas, escritorios, instalaciones completas, Corrientes 1356. v15

ARMAZONES, MOSTRADORES, LIQUIdación, precio de remate, fábrica, Rivadavia 1769. v15

ARMAZONES, MOSTRADORES, HELAderas, escritorios, instalaciones, vendo, Cangallo 1777. v14

ARMAZONES, MOSTRADORES, BARANdas, heladeras y un toilet de peluquería, completo, Suipacha 635. v13

ARMAZONES, MOSTRADORES, FABRIca toda clase de instalaciones, Entre Ríos 115. v13

ARMAZONES, INSTALACIONES, OCAsión, precio reducido, carpintería mercantil Corrientes 1958. v16

ARMAZONES, HELADERAS, INSTALAciones, liquidación completa, fábrica, Callao 714. v16

BOLSAS PAPEL, SOBRES, ETC., CONfeccionas, Yatay 573. v14

BOLSAS PAPEL TODA CLASE LIQUIdanse á mitad de precio, Yatay 573.

BASCULA PARA 500 KILOS, OTRAS de 1.000 y 2,000 kilos vendo San José 1262.

BUENAS ALHAJAS, ARTICULOS DE fantasía, muebles, se rematarán hoy á las 1 y 30 en Bolívar 141.

CAJONES VACIOS SE VENDEN BARAtos, Bustamante 475. v14

CINEMATOGRAFOS NON PLUS ULTRA para familias, á mensualidades, se prueban antes, Mitre 651. v14

ESCOPETA SIN GATILLO, RICA ARma con accesorios vendo ocasión, Bolívar 1556. v13

ESTATUAS IMITACION MARMOL PAra monumentos, pidan presupuestos á The Barbicane Co., Corrientes 354. v14

FOTOGRAFIA Y CINEMATOGRAFIA, se liquida, Mitre 651. v14

GRAN LIQUIDACION DE CUADROS casi regalados, Buen Orden 584.

GRAMOFONO CON DISCOS CASI NUEvos vendo, por ausentarme, Alsina 1926.

GRAMOFONOS, DISCOS, PUAS, JOYEría, cuerdas para guitarra, mandolín y violín por mayor precios excepcionales, La Porteña, Tacuarí 666. v15

HACEMOS ELEGANTES TRAJES DE medida pagaderos en pequeñas cuotas mensuales, Río Bamba 363. v16

INSTALACIONES, ADOQUINES, REJAS, de la cochería Santa Fe 2350, se venden. v13

IMPERMEABLES A PLAZOS Y CONTAdo para hombres y señoras, Belgrano 1233, fábrica. v12

LA BALLENA.—SI HAY ALGUN INTEresado por la ballena que fué encontrada en San Fernando, puede pasar á tratar Melo 630, A. Debarbieri, para verla Canal San Fernando.

MAQUINA DE ESCRIBIR HAMMOND, de ocasión; vendemos barata, The Barbicane Co., Corrientes 354. v13

MESA PINO TEA 1 1/2 PULGADA, 3,50 por 1.20, sastre ó taller, vendo pronto $ 40, nueva, Independencia 1511.

MAQUINA DE ASFALTELA, RUEDA de moler cascotes y una jardinera con guarniciones, se vende, Beruti 165, Avellaneda. v14

MAQUINAS DE COSER A PLAZOS Y al contado todas marcas, composturas de máquinas y grafófonos, compra venta y cambio, Buen Orden 1524. v16

MAQUINAS DE COSER SINGER, NEW Home, Universal, Gladiador y otras, vendo á pagar en ocho meses, son máquinas para cualquier clase de trabajo, Salta 366, José Iturrat, sección máquinas. v13

MAQUINAS DE ESCRIBIR 100 DE ocasión, algunas como nuevas de las mejores marcas, perfectamente garantizadas, á prueba vendo; doy plazos, Salta 366, José Iturrat, sección máquinas. v13

OCASION: VENDO EN LOTE O SEPArado 5 estufas eléctricas, poco uso, funcionan perfectamente, Venezuela 1817. v14

PARA CUADREROS, PICHINCHA, surtido variado varillas para cuadros, vendo mitad precio, pronto, Independencia 1511. v14

REGISTRADORA NATIONAL VENDO, por cesación de negocio, verla y tratar Victoria 416.

SE VENDE ARMAZON Y MOSTRADOR, Chacabuco 211, Avellaneda. v15

SE VENDEN ARMAZONES Y VIDRIEras, Cevallos 744. v13

SE VENDEN CAROZOS DE DURAZNOS, en buen estado, Paraná 1289. v14

SE VENDEN GENEROS, ARTICULOS de tienda, Cevallos 209. v13

SILLON CAMA DE RUEDAS, PARA enfermo, flamante vendo; Río IV 1516. v13

SE VENDE UN TEATRO DE VISTA, MARca "Chinesco", Avenida de Mayo 1320. v13

SE VENDEN 6 MAQUINAS DE COSER á electricidad y motor, Cuyo 2032. v13

SE VENDE BASCULA HAMBURGUESA, de 800 k., Aristóbulo del Valle 1054. v13

SE VENDE UNA BUENA CARPA LONA casi nueva, 72 metros cuadrados, 80 $, E. Unidos 976. v13

SE VENDEN LAS INSTALACIONES, muebles y útiles de una casa de familia, teniendo algunos pensionistas, tratar Paraguay 714. v14

SE VENDE PALMERA PARA CANA[illegible] forma de un castillo, Azcuénaga [illegible]. v14

SE VENDE UNA CASILLA DE HIERRO [illegible], Beruti 46, Avellaneda, Barrancas al Sud.

TRAJES A PLAZO FACILITA EL CORte Anatómico, Corrientes 1894, corte premiado en la Exposición de París de 1900. v15

VENDO UN HERMOSO ARMAZON DE cedro lustrado propio para peluquería ó cigarrería, mide 2.35 de largo por 2.10 de alto, verlo Cerrito 831.

COMPRAS VARIAS

A BUEN PRECIO COMPRO MUEBLES, Angel, Andes 234. v13

A COMEDOR, DORMITORIO, SALA, compro, Villar, 493 Chacabuco. v13

A BUEN PRECIO Y AL CONTADO COMpro muebles, mueblajes, V. Martínez, Victoria 584. v13

ALTO! COMPRO ROPA DE HOMBRE en buen uso, voy á domicilio, 25 de Mayo 474, U. T. 1053, Av.

AL VENDER SUS MUEBLES AVISE á Laínez, paga bien, al contado, Bolívar 177.

A BUEN PRECIO MUEBLES, PIANOS, etc., compro, Victoria 436 y Guemes 3581, Romero.

AL CONTADO MOBILIARIOS COMPLEtos y muebles sueltos, compro, M. M. Cuyo 601.

AL MEJOR PRECIO COMPRO MUEBLAjes y muebles sueltos, Adolfo, Lavalle 1171.

ALTO PRECIO, COMPRO MUEBLES, mueblajes, pianos, A. Maquieira, Alsina 472. v13

ANTES DE VENDER SUS MUEBLES, llame á Villar y Tamaño, que pagan más que todos y al contado, Bolívar 411 y Lavalle 1022, U. Telef. 2374 (Avenida). v14

BANCOS DE CARPINTEROS EN BUEN uso se compran, Rivadavia 2681. v15

CAJA POPULAR DE AHORROS DE LA Provincia de Buenos Aires certificados no premiados se compra cualquier cantidad, ocurrir á Joaquín Villanueva, Corrientes 655, de 2 á 4 p. m. v15

ESCALERAS DE CARACOL COMPRO de ocasión, en buen estado, de cuatro y cinco metros, por carta, Charcas 2872. v15

FIGURITAS COMPRO, NADIE LAS paga como yo; Por 700 doy un décimo de 500,000 de la jugada del Centenario, La Comercial, Corrientes 489. v14

LIBROS DE CUALQUIER CLASE Y ARtículos de librería compro, Defensa 285. v13

MAQUINAS DE ESCRIBIR COMPRO; no venda sin consultar lo que pago, Salta 335. v16

MAQUINAS DE ESCRIBIR USADAS SE compran á buen precio, Rivadavia número 627. v17

SEBO DERRETIDO Y EN RAMA SE compra cualquier cantidad, Seeber Hnos. y Cía., Rivadavia 1135. v24m

SE DESEA COMPRAR 4 RUEDAS DE trilladora, con su tren correspondiente, dirigirse á Cochabamba 1631.

ARRENDAMIENTO DE TIERRAS

AGRICULTORES, SE DAN SIEMPRE tierras gratis en propiedad, Ruiz, Avenida de Mayo 861. v14

ARRIENDO 185 CUADRAS CAMPO Marcos Paz muy pastoso, Av. de Mayo número 1111, 2o.

ARRIENDANSE 619 CUADRAS DE campo á tres leguas de Las Flores, con poblaciones, galpones. Está desocupado. Lima 857, P. O. v15

ARRIENDO 100 CUADRAS DE RASTROjo de maíz y avena, para invernada, en Estación Albott, F. C. Sud, tratar con E. Dolan Albott. v13

ARRIENDASE CAMPO FLOR, 75 HECtáreas estación Cucullo, partido de Giles, á una hora de Buenos Aires, dirigirse Corrientes 1410, Rosario de Santa Fe, H. R. G.

ARRENDAMIENTO DE CAMPOS, en vez de arrendar deben comprar campos en la estación Altona, F. C. S., pues por la misma plata se hacen propietarios. Planos á Bme. Mitre 530—Guerrico y Williams. v14

ARRIENDENSE 300 HECTAREAS DE campo virgen, especial para agricultura en el partido del Salto á legua y media del pueblo, para tratar dirigirse á J. S. R. Esmeralda 116, de 4 á 6 p. m., días hábiles. v11

ARRENDAMIENTO DE CAMPO, EN LA Provincia de Buenos Aires, al Sud, arrendamos en un solo lote 6.000 hectáreas de riquísimo campo para agricultura y alfalfa rodeado de colonias y con puertos de embarque á 2 leguas, por 5 años, Gil Hermanos, Médanos, F. C. S., ó Carlos Gil, Pasco 768, Rosario. v20

CAMPO DESEO ARRENDAR 100 á 150 cuadras, para invernada y agricultura, al Norte ú Oeste, Azcuénaga 1045. v13

CAMPITO ESPECIAL EN MERLO DE 60 cuadras, se da en arrendamiento, inmejorable para tambo, etc., dirigirse Santiago Reilly, Marcos Paz. v14

CAMPO EN MAGDALENA SE ARRIENdan 130 cuadras de buen campo, con poblaciones, alambrados, etc., ocurrir á Alberto Olivera, Corrientes 633, Buenos Aires. v14

CAMPO EN CASTELLI SE ARRIENDA un campo de 2900 hectáreas, distante 4 leguas de la estación Guerrero, F. C. Sud, para verlo dirigirse á Clemente Ortiz, en El Carloncito, Guerrero F. C. Sud; tratar Paraguay 1213, de 10 á 12 a. m. v14

CAMPO FLOR PARA GANADERIA, TOdo ha sido alfalfado; establecimiento formado, dividido en 25 potreros, puestos, galpones, pozos semisurgentes, con molinos, etc. Al Norte, á 3 horas de la capital, se arrienda por varios años, San Martín 142, Rodolfo Collet. v14

DESEO ARRENDAR 4 O 5 CUADRAS de campo, con población, para criadero, C. García 466, Avellaneda, Piñeiro. v14

SE ARRIENDA CHACRA DE 25 HECTAreas á 20 cuadras de Matheu, F. C. C. A., ocurrir San Martín 186, escritorio 23, de 12 á 5 p. m.

SE ARRIENDAN 180 HECTAREAS DE campo para tambo, invernada ó verdura; partido Almirante Brown, conocido por de Vizcondos, á 25 cuadras de Burzaco y 12 de Villa Longchamps, Fernández Grova, Rivadavia 1417, B. Aires. v17

AVISOS VARIOS

ACUDA A THE BARBICANE Co., Corrientes 354. Por todo lo que necesite. v20

BANDERAS DE 2.50 MTS. x 1.50 DE lanilla fina á 4.50 $, Rivadavia 1865. v15

COMISIONES, CONSIGNACIONES, ÓRdenes, encargos, liquidaciones, etc., rápidamente The Barbicane Co., Corrientes 354. La casa más antigua del ramo en Sud América. v20

MUDANZAS, LA PRIMITIVA LA EMpresa que ofrece mayores condiciones. Venezuela 977, U. T. 1989, Libertad, sucursal Victoria 2682, N. T. 2085, Mitre. v20

NO TIREN SUS TRAJES, SOBRETODOS y galeras, que la tintorería París y Londres, los devuelve como nuevos, Chile 1858. v19

REMITA USTED UN PESO A THE AMErican Straw Co., sección registro de llaves, Alsina 553, y se le enviará á vuelta de correo una póliza de seguro correspondiente á su llavero. v15

REMATADORES: RUEGASELES REMItan semanalmente resumen ventas inmobiliarias realizadas, con nombre y domicilio de compradores, redacción "El Martillo", Santa Fe 1894. v13

SE PREVIENE A LAS PERSONAS QUE tengan cadáveres en la bóveda de Benjamín Pose en el cementerio del Norte, que deben retirarlos en el término de 30 días á partir de la fecha, de lo contrario serán trasladados donde corresponde.—Buenos Aires, 10 de Abril de 1910. v3m

TESTAMENTARIAS INICIAMOS Y TERminamos rápidamente, The Barbicane Co., Corrientes 354. v14

UNA señora DESEA ENCONTRAR COMpañera de viaje á España que sea de Asturias y si es posible de Bega de Rivadea á Navia de Luarea, para más datos, Dolores 747, Floresta. v13

ALQUILER DE CASAS Y LOCALES

ALQUILASE ESPACIOSO LOCAL PARA depósito, Venezuela 673. v13

ALQUILASE CASITA ESQUINA, CUYO 4663, para verla de 9 á 11. v14

ALQUILASE LINDO DEPARTAMENTO con toda comodidad, Melo 846. v14

ALQUILASE CASITA SALA Y UNA pieza, Metan 3606, de 9 á 11, precio 40 $.

ALQUILASE ESPACIOSO NEGOCIO, CAllao 249 al 51.

ALQUILASE CASA ESPACIOSA DE 10 piezas, $ 270, Europa 1638. v14

ALQUILASE GRAN GALPON BARRAcas, Vieytes 1753, tratar Lima 385. v15

ALQUILASE EN LOMAS CASA DE 4 piezas, C. Pellegrini 171, en 90 $. v18

ALQUILASE DEPARTAMENTO DOS piezas, Fitz Roy 2345, junto á Santa Fe. v13

ALQUILASE CASA 4 PIEZAS, JARDIN, 50 pesos, tratar San Eduardo 4223. v14

ALQUILASE CASA BIEN AMUEBLADA, 6 dormitorios, sala, Córdoba 1220. v15

ALQUILO NEGOCIO Y CASA DE ALTO, junto ó separado, casa chica, San Juan 411 al 83, tratar San Juan 2776. v14

ALQUILASE POR 160 PESOS CASA familia, 6 piezas y demás comodidades, Peña 836, Llaves Anchorena 1870. v14

ALQUILO ESPLENDIDO SOTANO, MOderno, Armonía 1125; tratar Moreno 1921. v15

ALQUILANSE GRANDES LOCALES para depósito, garaje ó para exposición de artículos, Cochabamba 168. v12

ALQUILO CASA ESQUINA CON DOS negocios y gran sótano, Humberto 2801.

ALQUILER DE CASAS Y LOCALES

ALQUILO CASA 2 PIEZAS, $ 8, TOlares esq. Tandil, tratar Santa Fe 3383. v14

ALQUILASE ESQUINA DIRECTORIO Y Achával, Caballito, llaves al lado, tratar San Martín 537. v14

ALQUILO CASAS 2 P. 200 á 240; 6 P. 140; 5 p. 120 y 100, dep. 75 Esmeralda 248.

ALQUILO DOS CASAS CON 2 PIEZAS y comedor, calle Rivera hoy Gurruchaga 15 y 23, las llaves al 283.

ALQUILASE ESQUINA EN FLORES CON agua corriente, San Pedrito 505, tratar Rioja 2131. v14

ALQUILO CASITA ELEGANTEMENTE amueblada por un año, llaves Cuyo 1296. v13

ALQUILO UNA PARTE DE NEGOCIO, con ó sin opción á la vidriera, Belgrano 781. v13

ALQUILASE CASA, MEDRANO 1249, negocio y 7 piezas, baño servicio, molino y comodidades, tratar Medrano 1247. v13

ALQUILASE CASA DE 5 PIEZAS, Gaona 2373 entre Caracas y Zamudio, Flores. v13

ALQUILASE CASA DE 3 HABITACIOnes con jardín y fondo, Oro 2645, verla y tratar en la misma de 10 á 11 a. m. v14

ALQUILASE CASITA NUEVA, 3 PIEzas, agua corriente, un galpón de 5.30 por 9 metros para cualquier industria. Av. La Plata 1426 esq. Pavón, adoquinado.

ALQUILASE CASA DE ALTOS CON 9 habitaciones y demás comodidades, calle Lavalle 1493 esq. Paraná, verla de 9 á 11 y de 2 á 5.

ALQUILASE ESQUINA NUEVA PARA zapatería, sombrerería, ferretería, etc., comodidad para familia, contrato 4 años, Garay 3175.

ALQUILASE LOCAL ESPACIOSO, UBIcado frente á la plaza del Congreso, Rivadavia 1729 al 1731, con sótano en toda su extensión, tratar Lavalle 384. v15

ALQUILASE CASA DE 4 PIEZAS, EN 80 pesos, con todas comodidades en la calle Congreso 2249, Belgrano, tranvías 35 y 37, para tratar ocurrir Melo 573. v14

ALQUILO CASAS DE 2 PIEZAS, COCIna, w. c. y otras comodidades, en Avellaneda (Villa Domínico), tratar Patricios 1191. v14

ALQUILANSE 2 LUJOSAS Y MODERNAS casas, 6 habitaciones c/u., luz eléctrica, gas, agua caliente en los baños, cocina económica, etc. Caseros 463.

ALQUILASE CASA PARA NEGOCIO Y 3 piezas, cuarto de baño y servicio, etc. verla de 9 á 11, Garay 2394, tratar Pavón 2877. v13

ALQUILASE EN EL MEJOR PUNTO de Almagro espaciosa casa con sala grande, habitaciones, gas, aguas corrientes y toda clase de comodidades, Pringles 62. v13

ALQUILO CASA MODERNA, A 4 CUAdras de Plaza Mayo, perfectamente amueblada, baños, vestíbulo, luz eléctrica, por 800 $, siendo por 6 meses ó más; razón B. de Irigoyen 475, 1er. piso.

ALQUILO CASA NUEVA, 4 DORMITOrios, comedor y demás comodidades, calle Forest entre Céspedes y Zabala, á 3 cuadras de Colegiales, tratar Loria 931, llaves almacén enfrente. v14

ALQUILASE EL AMPLIO LOCAL CON sótano, calle Méjico 667, verlo de 9 á 11 a. m. y de 1 á 5 p. m., tratar á I. Cueto, Administración de Propiedades, San Martín 156. v14

ALQUILO HERMOSA CASA CON 4 DORmitorios, sala y comedor, hay todas las comodidades, á 1 cuadra del tranvía y á 2 de la Estación Colegiales, Amenabar 557. v14

ALQUILASE LINDA CASITA MUY ventilada, 6 habitaciones, 3 balcones á la calle, cuarto de baño, y espaciosa cocina con galería y comodidad, único inquilino, en los altos vive el dueño, sin chicos, Billinghurst 1324. v13

ALQUILASE EN VILLA BALLESTER frente al paso á nivel en Villa Hué, la casita Amparo, con terreno, molino y todas comodidades, 60 $; las llaves en el almacén. Tratar en B. A., Belgrano 259, 2o., derecha.

ALQUILASE POR 60 $ CASA EN LA Floresta, calle Dante, media cuadra al Sur de Rivadavia y del adoquinado, nueva, perfectamente edificada, cuatro piezas, galería, pisos mosaico y pino tea, bomba para agua, fondo 60 varas, llaves y tratar, Rivadavia 6726, de 8 á 11 a. m.

ALQUILANSE DOS CASITAS RECIEN construidas, de 3 habitaciones y demás comodidades, Guayra entre 3 de Febrero y 11 de Septiembre, á 2 cuadras de Manuela Pedraza, en Belgrano, precio 45 $ mensual; las llaves en el almacén de la esq. y para tratar Gelly 33, Palermo. v14

CASITA 4 PIEZAS Y DEMAS, SE ALquila, Obligado 3517, Saavedra. v14

CASA FLAMANTE ALQUILASE 4 PIEzas, baño, cocina, etc. Aguirre 617.

CASA EN FLORESTA SE ALQUILA, 4 piezas, etc., 70 $, P. Unidas 4080.

CASA CHICHE ALQUILASE, 120 $, Pavón 2957. v14

CASA DE 7 PIEZAS SE ALQUILA, MOderna, alquiler $ 230, Paraguay 3208, tratar Rivadavia 1785.

CASITA DE DOS HABITACIONES CON grandes comodidades se alquila, Camargo 1702, esquina entrada para carros.

CASA DE 5 PIEZAS SE ALQUILA EN 100 $, Dorrego 2840, altos, frente á la Exposición Ferroviaria. v14

CASA 8 HABITACIONES ALQUILO O vendo, Godoy Cruz 1171, á 20 metros de Rivera.

CASA SE ALQUILA, CON TODAS COMOdidades, en perfecto estado, Venezuela 2086.

CASA MODERNA EN 200 $, 7 PIEZAS inclusive servicio baño, etc., se alquila, French 2234 entre Andes y Azcuénaga.

CASAS—CASITAS Y DEMAS PARA ALquilar por todas partes, Oficina Ortega, Cangallo 329. v13

CASA LUIS XV, NUEVA SE ALQUILA ó se vende, Avenida El Cano esquina Fraga. v14

CASA MODERNA ALQUILO 170 $, 8 piezas, 3 alquiladas, familia decente, C. Calvo 3688. v13

CASA-QUINTA CON MUEBLES, SE alquila en San Isidro, en la barranca, calle Belgrano No. 2, tratar en la misma. v14

CALLAO 1070, SE ALQUILA COMODA mansarda con 2 piezas, vestíbulo y demás comodidades, en $ 150, ocurrir Santa Fe 1557. v16

CASA QUINTA, UNION 4044, FLORESta, grande y confortable, se alquila $ 250 verla todos los días; tratar San Pedrito 223. v16

CASITA DE 6 PIEZAS Y 2 DE SERVIcio con luz eléctrica, aguas corrientes, cloacas y demás dependencias, Beruti 423, verla de 9 á 12. v14

CASA SE ALQUILA, SALA, COMEDOR y 5 dormitorios azotea, cloacas, agua corriente, gas, tranvías á todas direcciones y todas las comodidades correspondientes Cangallo 3585.

CASITA DE TRES PIEZAS, COCINA, servicio de aguas corrientes, gas y cloacas, tranvía á todas direcciones, se alquila, Gral. Soler y Godoy Cruz, llaves Charcas 4640.

CASA SE ALQUILA, 160 $, SALA, 4 dormitorios, pieza servicio, baño, cocina, vestíbulo gas, aguas corrientes y w. c., cancel, á 20 metros de Las Heras, tranvías á todas direcciones, tratar Las Heras 1820.

CASITAS DE 3 PIEZAS, baño, ACCESOrios, galería, patio amplio, en casa de departamentos, Washington 2649, á 20 metros de la Estación Coghlan, á quince minutos del Retiro, 43 trenes de ida y vuelta. Hay ocho recién terminadas, precio 55 $. v15

DEPARTAMENTO SE ALQUILA, 3 piezas, cuarto para servicio y demás comodidades, Uruguay 214.

DEPARTAMENTO SAN MARTIN 351 3er. piso se alquila $ 130, con contrato tratar R. Alcorta Cuyo 357. v17

DEPARTAMENTO FORMA CASITA SE alquila, Salcedo 3341, 3 piezas y una chica, tratar, Deán Funes 970. v15

DOS CASAS REGIAS SE ALQUILAN, altos y bajos, calle Larrea 172 y 174, tienen todo el confort, propio para familia por más exigente que sea, verlas cualquier momento tratar Callao 384 de 11 á 12 y de 5 á 6. v15

DOS CASAS DE LUJO, AVENIDA DE Mayo 1411, formando esquina á San José, con calefacción, parquets, ascensor y todo el confort moderno, recién concluída, 1er. y 3er. piso se alquilan con contrato, tratar R. Alegría, Cuyo 357. v17

ESQUINA PARA NEGOCIO SE ALQUIla, Cabello 901 Palermo, llaves al lado.

EN BELGRANO, SE ALQUILA UNA CAsa, con 5 piezas y demás comodidades, Amenabar 1188. v14

EN EL CENTRO DE FLORES ALQUILO casa moderna para familia, verla de 10 á 3, Membrillar 292. v14

EN SAN FERNANDO, FRENTE ESTAción F. C. C. A., se alquila salón para negocio y habitaciones, Belgrano 1888.

EN ADROGUE SE ALQUILA LINDO chalet seis habitaciones y dependencias, Belgrano 1888.

EN FLORES, CASA DE 2 PIEZAS Y piecita, aguas corrientes, etc., se alquila Helguera 365, precio $ 65.

EN FLORES, 55 $, ALQUILO CASA 3 piezas, fondo jardín, calle Monte Dinero 3426 y Sud América, llaves al lado. B. Mitre 2538. v13

ESPLENDIDO PISO SE ALQUILA PAra familia, edificio regio, todas las habitaciones á la calle con balcones, con ó sin muebles, Rivadavia 3213, hay ascensor. v14

EN FLORES SE ALQUILA UNA CASA compuesta de sala, comedor, dos habitaciones, pieza de servicio, cuarto de baño, aguas corrientes y tranvía á la puerta, Av. Avellaneda 2317. v21

EN BELGRANO, Montañeses Y MENDOza, 3 cuadras de la estación Este, alquílase casa de 8 piezas, cocina, baño y patio, por 120 $, ó con el terreno al lado que servirá para stud ó depósitos, por 170 $. E. Beusterien y Cía., C. Pellegrini 333.

ALQUILER DE CASAS Y LOCALES

ESCRITORIOS, LOCALES CHICOS Y grandes, se alquilan, Corrientes y Maipú 80. v16

ESQUINA NUEVA CON ELEGANTE salón negocio, dos habitaciones, gran sótano, pieza servicio y baño cocina, alquilo en $ 140, tratar al lado, Deán Funes 1082. v14

EN SAN MARTIN, A UNA CUADRA DE la plaza y del tranvía, casa moderna de lujo, recién construida, 5 piezas, vestíbulo, cuarto de baño, agua corriente, dos patios, zaguán, fondo y demás comodidades, se alquila, se exige buena fianza y referencias, Villa Luján 223. v14

EN VILLA DEVOTO.—Se alquila á 2 cuadras de la estación F. C. P., calle Lacar 4510, un lindo chalet; piso bajo: sala, comedor, despensa, cocina, agua, pieza servicio, molino semiurgente, jardín. Piso alto: 4 dormitorios, cuarto de baño, con w. c., llaves al No. 4533, tratar Reconquista 419.

EN QUILMES, PROXIMO A LA ESTAción del ferrocarril, se alquila ó se vende preciosa posesión conocida por La Reina de Cichero, con todas las comodidades necesarias, á saber: chalet de 22 habitaciones, parque y 10.000 varas de terreno circundante, adecuado para hotel, colegio, sanatorio, etc., etc., siendo por sus condiciones inmejorables para familia; recientemente refaccionado y en perfecto estado para ser ocupada inmediatamente, referencias, Av. de Mayo 1367. v17

GALPON SE ALQUILA CON DOBLE PIso, B. Mitre 2752. v12

GALPON SE ALQUILA, RAWSON 471. v14

GALPON CON PISO MADERA DE 7x14 para industria se alquila, Boedo 551. v14

GRAN LOCAL PARA NEGOCIO, ESQUIna Avenida de Mayo 1401 y San José, con amplio sótano, etc., se alquila con contrato, tratar, R. Alcorta 357, Cuyo 357. v17

GRAN LOCAL SANTA FE 2122, EN EL barrio más comercial y de tránsito, con grandes comodidades para habitación de la familia y del negocio, se alquila 550 pesos, tratar R. Alcorta, Cuyo 357. v17

HERMOSA CASA SE ALQUILA, VERLA y tratar Dobias 533.

LOCAL Y DEPARTAMENTOS SE ALquilan Constitución 2262. v13

LINDA CASITA SE ALQUILA EN LAnús, tratar San Juan 340.

LOCAL ESPACIOSO APROPIADO PARA casa por mayor, se alquila, Alsina 1374. v16

LOCAL 45 $, AGENCIA, CIGARRERIA, escritorio, etc., alquilo, Montevideo 1062. v13

LOCAL CON SOTANO PARA NEGOCIO ó depósito se alquila, San Juan 172. v17

LOCAL CON INSTALACIONES Y COMOdidades para familia alquilo, Cuyo 1733.

LOCAL SE ALQUILA PARA ESCRITOrio ó cosa análoga, Saenz Peña 364, tratar en la misma.

LUJOSO DEPARTAMENTO PARA ESCritorio ó consultorio, se alquila, Moreno 473.

LOCAL PARA TEATRO Y BIOGRAFO, con instalaciones, capacidad 300 personas más 5 habitaciones se alquila ó se vende. Gascón 1150. v14

LINDOS DEPARTAMENTOS MODERnos, con todas las comodidades para pequeñas familias, tranvía en todas las direcciones, Viertes 1174. v16

LOCAL CON COMODIDADES PARA familia, alquilo, Esmeralda 661, tratar Administración de Propiedades, Francisco L. Busset, Cangallo 666.

LARREA 1073 CASI ESQUINA SANTA Fe, alquílase casa moderna, barrio aristocrático, 8 piezas hermosas, dos servicio, baño, cocina, etc., verla de 9 á 11 a. m. y de 2 á 4 p. m.

LOCAL NUEVO, TRES HABITACIONES, puerta zaguán, apropiado para cualquier negocio, alquílase, Colegiales 3723, á 2 cuadras de Chacarita, $ 120, llaves al lado, Belgrano 1047. v14

MOLINO COMERCIO, Gral. URQUIZA 342, se alquila ó para otra industria, amplio local y gran motor, tratar Moreno 3168. v20

NEGOCIO FRENTE A LA PLAZA FLOres se alquila barato, Sud América 80.

NEGOCIO CHICO CON VARIAS PIEzas, se alquila, Santa Fe entre Larrea y Pueyrredón, comprando la existencia de mercaderías, tratar Córdoba 1247. v14

PISO A LA EUROPEA, CONFORTABLE, amueblado, se alquila, hall, sala, com., escrit., c. de vestir, dorm., piezas de serv., baño, demás dependencias, agua, cal., luz electr., teléf., ascensor, Charcas 1014, de 2 á 5. v16

SE ALQUILA NEGOCIO O DEPOSITO grande, Billinghurst 240.

SALON DE 307 VARAS PARA DEPOSIto se alquila, Perú 1746.

SE ALQUILA UN GRAN LOCAL, BELgrano 174. v21

SE ALQUILA MAGNIFICO FONDO, S. Juan 2151.

SE ALQUILA UN LOCAL Y UNA PIEza, Carlos Calvo 1957. v16

SE ALQUILA UN GALPON DE 18x7 m. con 4 piezas, Triunvirato 671. v12

SE ALQUILA UN GALPON DE 12 MTS. por 5 mts., San Juan 1578. v14

SE ALQUILA DEPARTAMENTO DE DOS piezas, Liniers 2123. v14

SE ALQUILA UN DEPARTAMENTO con toda comodidad, Solís 730. v13

SE ALQUILA LA CASA CALLE RINcón 1481, tratar Caseros 2650. v13

SE ALQUILA CASA, AGRELO 3546, 4 habitaciones y demás comodidades.

SE ALQUILA UNA CASA CON TRES piezas y comedor, Triunvirato 1275. v12

SE ALQUILA CASA NUEVA, PASCO 626, tratar Cangallo 1150, de 11 á 12 y 6 á 7. v13

SE ALQUILA LINDO NEGOCIO, sótano, comodidad para familia, Santa Fe 3074. v14

SE ALQUILA GALPON DE CARPINtería con altillo, 2 baños, herramientas, trabajo y crédito, Jujuy 1443. v15

SE ALQUILA UNA CASA, TIENE puerta para negocio, Brasil 579, las llaves, tratar Garay 614. v13

SE ALQUILA LOCAL PROPIO PARA CInematógrafo, en la calle Carlos Pellegrini 513; para tratar Florida 49. v13

SE ALQUILA O SE VENDE ESQUINA, salón 8.12 y sótano, tres piezas y servicio, Laca á Inclán, llaves al lado. v14

SE ALQUILA LOCAL PARA NEGOCIO, depósito, taller, con 8 piezas y 75 varas de fondo, Santa Fe 1167. v13

SE ALQUILA UNA CASA CON 7 PIEzas con todas comodidades, verla de 2 á 4, Nueva Granada 921. v13

SE ALQUILA ESPLENDIDA casa-quinta con jardín, Río de Janeiro 121, tratar Callao 1323. v13

SE ALQUILA UNA CASA, DEAN FUnes 1773, para tratar en la misma, de 8 á 11 a. m. y 1 á 4 p. m. v13

SE ALQUILA UN DEPARTAMENTO DE sala y dos piezas y demás comodidades Soler 425. v14

SE ALQUILA UNA CASA PARA FAMIlia decente, Uspallata y Vélez Sarsfield, tratar Anchoris 127. v13

SE ALQUILA UNA CASA DE 5 HABItaciones en Landa (Villa Obrera), para tratar Méjico 2101. v13

SE ALQUILA PRIMER PISO, CON LUZ eléctrica etc. para escritorio ó matrimonio solo, precio 130 $, Tucumán 537.

SE ALQUILA CASA QUINTA "LAS TRES Hermanas" en Lomas de Zamora, tratar Adrogué, Bidón 228. v15

SE ALQUILA UN SOTANO EN PERfecto estado y bien ventilado, Loria 1534. v16

SE ALQUILA UNA CASA, DE 2 PIEZAS grandes, una chica y vestíbulo, semiurgente, jardín, con tranvía, Cramer 2948.

SE ALQUILA HERMOSA CASA PARA familia, con todas las comodidades, tratar en la misma, Canning 2550. v14

SE ALQUILA CASA MODERNA, BRANDsen 1567, entre Avenida Montes de Oca y Gral. Hornos. v13

SE ALQUILA LINDO DEPARTAMENTO amueblado, con pensión francesa, Cuyo 732.

SE ALQUILA CASA DE 4 PIEZAS PARA una familia, Boedo 1720, llaves al lado tratar Viamonte 328.

SE ALQUILA UNA CASITA CON PUERTA de negocio y gran vidriera y se venden útiles de cantina, Salcedo 3249.

SE ALQUILA CASA EN BELGRANO, Céspedes 2669, tratar de 3 á 5 en la misma. v15

SE ALQUILAN 2 CASITAS DE 2 Y 4 piezas, flamantes, independientes en 75 y 85 $, Córdoba 2872, tratar Arenales 1757. v16

SE ALQUILA CASA NUEVA DE 4 piezas y cocina, en Saavedra, Av. Forest al lado del núm. 3161; tratar Callao 782. v14

SE ALQUILA BARRACA ESPACIOSA, en la calle Pedro Mendoza 4005, frente al Riachuelo, ocurrir Bartolomé Mitre 348. v7m

SE ALQUILA CASA DE 4 DEPARTAmentos de dos piezas, Liniers 2128, al lado de la esquina Chiclana, para verla de 8 á 11 a. m. v21

SE ALQUILA PARA FAMILIA CASA Luis XV, con muebles y toda clase de comodidades, verla y tratar Paraguay número 2421, de 1 á 4.

SE ALQUILA UNA CASA, DUNGENESS entre Caracas y Fray Cayetano, 2 piezas y comedor, gran terreno, tratar Suipacha 255. v13

SE ALQUILA UNA CASA CON TRES piezas y demás comodidades, Medrano 431 esq. Cangallo, precio 30 $, más datos Victoria 1874. v13

SE ALQUILA UNA CASA DE 4 DORmitorios, comedor, cocina, baño y demás comodidades, Convención 3342, Flores, tratar Rivadavia 6866. v13

SE ALQUILA ESQUINA MODERNA de alto, 6 salas, decoradas y demás para servicio, agua caliente en el baño, gas y electricidad, Serrano 5414.

ALQUILER DE CASAS Y LOCALES

SE ALQUILA UNA CASA RECIEN construida, de 5 habitaciones, Avellaneda 498 prolongación de Bmé. Mitre, alquiler 80 pesos, informes Rivadavia 4467. v15

SE ALQUILA CASA NUEVA DE 2 PIEzas, comedor, 1 piecita y cocina, Rivera Indarte 145, Flores, tratar Saenz Peña 789. v15

SAAVEDRA SE ALQUILA CASITA SIN estrenar, 3 piezas, cocina, baño, etc., Quesada entre Naón y Republiquetas, llaves enfrente. Tratar Cuyo 1477. v15

SE ALQUILA UNA CASITA DE 2 PIEzas y pozo de bomba y con mucho fondo, á dos cuadras de la estación de Lynch, en Villa Devoto, tratar Av. Quintana 82. v13

SE ALQUILA EN SAN MARTIN F. C. P., cerca del tranvía, dos casas muy cómodas y con agua corriente, calle San Pedro 423 al 30, tratar aquí Charcas 1472. v14

SE ALQUILA DESDE EL 1o. DE MAYO la quinta "Las Golondrinas" en Lomas de Zamora, con todas las comodidades, con adoquinados, tratar Rivadavia 224. v14

SE ALQUILAN DOS LINDOS LOCALES para negocio, en la calle Santiago del Estero núms. 176 y 186, el precio de los locales es el de 220 $ el núm. 176 y 260 el núm. 186. v17

SE ALQUILA CASA CHICHE Y MOderna, como para novios ó médico á 7 cuadras de Callao, consta de cinco piezas, vestíbulo, cuarto de baño, etc., precio 260 pesos, tratar en la misma, Tucumán 2186.

SE ALQUILA CASA 3 DORMITORIOS, comedor, pieza de altos, cocina, cuarto de baño con sus persianas y cielos rasos de yeso, con pozo de bomba y agua corriente, en todos los servicios, Gaona y Acoyte, tratar Pringles y Díaz Vélez, almacén. v15

SE ALQUILA EN BANFIELD UNA CAsita recién construída para novios, á 6 cuadras de la estación, consta de 3 piezas, cocina y cuarto de baño, precio 30 $. Talcahuano y Arenales, tratar Libertad 36, Buenos Aires. v13

SE ALQUILA POR 3 MESES UN LINdo departamento bien amueblado á matrimonio sin hijos ó persona sola, compuesto de 4 piezas, baño, cocina, etc., luz eléctrica, tres ventanas á la calle, 1er. piso, Moreno 883, de 3 á 4 p. m. v13

SE ALQUILA PRECIOSA CASA, LUJOsamente amueblada, con hermoso jardín, luz eléctrica y toda clase de comodidades, al norte y á una cuadra de Santa Fe, tratar con Enrique del Castillo y Cía., Avenida de Mayo 666.

SE ALQUILA UN ESPACIOSO LOCAL para depósito de mercaderías, con altillos y nueve puertas para carga y descarga, frente al dique núm. 1, calle Espora 1247-63. Verlo de 7 á 5. Tratar de 1 á 2 en el escritorio de La Argentina, Bolívar 283.

SE ALQUILA UNA FABRICA DE FIdeos situada en la ciudad de Córdoba, con todas las máquinas necesarias, 6 prensas, 1 tornero, 1 mazamorrera y un molino para harina; ocupando un gran corralón y situada á media cuadra de la estación del ferrocarril Central Argentino, en comunicación con una cómoda casa de familia; todo ocupa un cuarto de manzana de terreno. Por más datos dirigirse á Dianda Hnos., Corrientes 85, Córdoba. v23

VILLA DEVOTO, SE ALQUILA CASA con cinco piezas, vestíbulo, baño con agua caliente y fría, cocina, servicio, gas, jardín, molino, á cinco cuadras de las estaciones F. C. P. y tranvía Lacroze dirigirse á H. A. Jordan, Asunción 3749, Villa Devoto.

HOTELES Y CASAS DE PENSION

A UNO O DOS señores, SE DA BUENA pensión, casa familia, Perú 367.

A 30 $ PENSION FAMILIA ITALIANA, con pieza 55, Libertad 149.

A 30 $ PENSION, CON PIEZA 50 A 55 pesos, familia española, Rivadavia 1784. v13

A CABALLEROS, PENSION DE PRIMEra y piezas amuebladas, familia respetable, Maipú 341, 2o., izquierda. v13

A UNO O DOS JOVENES PENSION módica, 80 de, á dos cuadras del Once, Valentín Gómez 84. v14

A CABALLEROS PENSION FRANCESA ó gran dormitorio amueblado, se alquila, Maipú 188, 2o. piso. v15

A 30 $ BUENA PENSION FAMILIA italiana y 1 pieza á la calle, alquilo, Belgrano 510.

A TOMAR PENSION FAMILIA española, vasca, precios económicos, no hay piezas; Cerrito 78.

A FAMILIAS Y PASAJEROS COMIDA Y cama, por mes 45 y 50 $; por día 2, 2.50 y 3 $; Hotel Centenario, Méjico 557. v13

BUENA PENSION CON CAMA 40 $, sola 25, casa familia, Defensa 329. v14

BUENA PENSION, CON O SIN PIEZA, Independencia 1489. v13

BUENA PENSION ALQUILASE, COMEdor y pieza amueblada, casa familia, Sgo. del Estero 367. v16

BUENA PENSION CON O SIN PIEZA, casa de familia honorable, baño y luz eléctrica, Sgo. del Estero 180. v14

BUENA PENSION SE DA A FAMILIAS y caballeros, seriedad y buen trato, Salta 553. v13

DEPARTAMENTOS BIEN AMUEBLAdos, piezas para hombres solos con pensión desde 4 pesos por día, baños calientes, ascensor eléctrico, comunicaciones telefónicas y mucha comodidad en el Hotel Manchester, Suipacha 128. v25

FAMILIA VASCA DA PENSION CON O sin pieza, Estados Unidos 1082, dep. 4. v14

FAMILIAS CABALLEROS, ALQUILO con pensión salas, piezas amuebladas, C. Pellegrini 125. v14

GRAN CASA DE PENSION PARA familias ó forasteros, salas y dormitorios amueblados, Rivadavia 1073. v17

HOTEL VICTOR HUGO, SE ALQUILAN piezas amuebladas, Corrientes 1978. v15

PENSION FAMILIA ITALIANA, Corrientes 1789, dep. 9, altos.

PENSION Y SALA 4 BALCONES ALQUIlo, B. Mitre 1294, familia.

PENSION Y PIEZA EN CASA DE FAmilia, á 60 $, Victoria 898.

PENSION SE DA CON O SIN PIEZA, en familia, Chile 945. v14

PENSION SE DESEA DAR A UNOS CAballeros, Callao 328. v13

PENSION EN FAMILIA SE DA A 1 O 2 personas, Rivadavia 7481, Flores. v13

PENSION Y PIEZA AMUEBLADA, EN familia francesa, precio módico, Santa Fe 886, esquina Suipacha. v17

PENSION SE DA Y SE ALQUILA UNA pieza amueblada en casa de familia francesa, Chacabuco 357. v14

PENSION O MEDIA DA FAMILIA ESpañola, andaluces, Lavalle 545, altos, departamento 6, Vázquez.

PENSION BUENA SE DA A CABALLEros distinguidos, en casa de familia, Cangallo 1882.

PENSION CON O SIN PIEZA, baño caliente, piano (casa de familia, Perú 571. v17

PENSION Y PIEZA AMUEBLADA para dos caballeros, casa de familia, tranvías á todas direcciones, Moreno 2174. v14

PENSION DE FAMILIA Y HOMBRE SOlo, alquílanse piezas amuebladas, todo el confort moderno, se reciben pensionistas, Tucumán 694. v17

SE DA BUENA PENSION EN CASA DE familia argentina, Boedo 984. v13

SE DA PENSION DE 1a. PIEZA amueblada 40 á 70 $, familia italiana, Suipacha 424. v14

SE RECIBEN PENSIONISTAS EN CASA de familia, Tucumán 536, cocina franco-española.

SE DA PENSION PARA señor INGLES, alemán ó francés ó se alquila una pieza con balcón á la calle, casa del país, Libertad 541, 2o. piso. v16

SALAS GRANDES Y PIEZAS LUJOSAmente amuebladas y pensión de 1er. orden, casa familia distinguida, Callao 257, 2o. piso. v14

CASAS Y HABITACIONES BUSCADAS

CASITA O DEPARTAMENTO DE 3 O 4 piezas y comodidades se necesita al Norte, escribir casilla correo 1382. v14

CORRALON O CABALLERIZA, CERCA de Palermo se desea alquilar, Victoria 2127. v16

CASA DE 4 PIEZAS Y DEPENDENcias desea alquilar corta familia hasta 130 $, datos Solís 1841. v14

CASA O DEPARTAMENTO SE DESEA alquilar con garantías á satisfacción, dirigirse por carta con referencias á A. B. T., Suipacha 18.

DEPOSITO LOCAL PARA DEPOSITO SE desea alquilar, ofertas á casa Jacobo Peuser, San Martín 209. v18

DESEA ALQUILAR FAMILIA RESPEtable en pueblo cercano una casa á parte de ella, 4 ó 5 piezas, Medrano 1950. v13

DEPARTAMENTO, PISO O SALA Y DOS piezas se precisan en casa decente radio de Victoria á Santa Fe y Reconquista á Suipacha, M. A., Cangallo 729.

DESEO ALQUILAR CASITA CON 3 O 4 habitaciones ó 2 ó 3 piezas en casa de familia particular; se prefiere en Belgrano. Dirigirse con precio, etc., á A. L. T., 819 Av. de Mayo 1er. piso.

DEPARTAMENTO AMUEBLADO EN casa de familia, compuesto de dormitorio, cuarto adecuado para escritorio y cuarto de baño, se necesita para persona seria, referencias recíprocas, dirigirse Rivadavia 926. v14

EN CASA DECENTE DESEASE ALQUIlar pieza para matrimonio con comodidad para cocinar, D. C. Córdoba 683. v15

EN CASA MUY DECENTE SIN CHICOS desean alquilar pieza amueblada independiente dos señores muy serios radio B. Mitre á Lavalle, C. Pellegrini á S. Martín, escribir Corrientes 745, escritorio.

GALPON CHICO CON 3 O 4 HABITAciones se busca cerca Constitución ó Barracas, ofertas Perú 181, piso 2o. …

CASAS Y HABITACIONES BUSCADAS

MATRIMONIO SOLO DESEA PARA EL 15, pieza amueblada y uso de cocina, familia particular, precio 40 á 50 $, ofertas L. C., poste restante, correo.

PIEZA CON O SIN PENSION SE NECEsita en Barracas al Norte. Ofertas con precio á R. M. F., casilla correo 1071. v12

PIEZA A LA CALLE APROPIADA PAra escritorio se necesita. Enviar ofertas por carta á A. Blacker, San Martín 14. v15

PENSION PRECISO EN CASA DE PERsona viuda, Once, Caballito, Belgrano, Corrientes, carta Darío Alberto, poste restante, Almagro.

PIEZA AMUEBLADA para MATRIMOnio y pensión para la señora, deseo en casa de familia honesta en los alrededores de estación Palermo, F. C. P. Ofertas á M. R., poste restante. v15

PIEZA MODESTAMENTE AMUEBLADA, para matrimonio sin hijos, se precisa, á no más distancia de 30 minutos de tren ó tranvía, condiciones indispensables aire y limpieza, ofertas correo central, poste restante, A. B. E. v13

PARA señorita PROFESORA DE DIBUjo y pintura, se desea alquilar una sala sin muebles á la calle, con mucha luz y pensión en familia respetable italiana ó francesa, precio de 80 á 90 pesos mensuales. Se dan y se piden referencias. Ofertas por carta á C., calle Nehuel Huapi 155, Villa Urquiza. v13

Señora FORMAL DESEA PIEZA EN CASA decente, Rosa Luna 2327. v13

Señora DESEA PIECITA, DIRIGIRSE con precio Coronel Díaz 250.

SE DESEA ALQUILAR UNA PIECITA para corta familia ó una salita de reducido alquiler, escribir indicando precio y comodidades, Méjico 3567.

Señorita DESEA EN CASA BAJA, DE familia, pieza sin muebles con pensión; por carta á V. A., Hornos 601. v13

SE NECESITAN 2 PIEZAS grandes y cocina para matrimonio solo, entre Callao, Av. de Mayo y Lavalle, por carta con precio á casilla correo 1327. v14

SE DESEA ALQUILAR CASA DE 2 A 3 piezas, con fondo, en la capital, que no exceda de 40 á 55 $, por carta C. Scorta, Santa Fe 3634. v14

SE DESEA ALQUILAR UNA CASA DE 5 á 6 piezas, radio: Boedo Entre Ríos y Garay á Rivadavia, alquiler de 100 á 120 $, ocurrir Garay 3252.

SE DESEA ALQUILAR UN DEPOSITO con sótano, no muy lejos de los depósitos de aduana. Escribir W. B. F., Bartolomé Mitre 568.

SE DESEAN ALQUILAR 2 PIEZAS muy claras y con electricidad para matrimonio sin hijos, radio de Entre Ríos á Defensa y de Alsina á Chile, dirigirse personalmente señor Piñel, Humahuaca 964. v13

Señorita INGLESA DESEA PARA EL 1o. de Mayo, alquilar en casa de familia pieza amueblada sin pensión en el radio incluido por las calles Santa Fe, Charcas, Godoy Cruz y Uriarte, dirigirse á H. R., Güemes 4316.

Señora DISTINGUIDA, DESEA PIEZA amueblada con pensión, cerca de Rivadavia, inútil ofrecerse si no es casa de todo respeto y seriedad, se dan y se exigen referencias, dirigirse á Ernestina, Paraguay 6461.

ALQUILER DE HABITACIONES

ALQUILANSE PIEZAS CON O SIN muebles, Viamonte 325. v13

ALQUILASE PIEZA A CABALLERO, precio módico, Entre Ríos 645, dep. 3.

ALQUILASE LINDA SALA, PARA 1 O 2 hombres solos, C. Pellegrini 706.

ALQUILASE PIEZA PARA ESCRITORIO Victoria 978.

ALQUILASE SALA AMUEBLADA, CON ó sin pensión, Lima 1084. v15

ALQUILASE PIEZA A HOMBRE SOLO, Tacuarí 442.

ALQUILASE SALA AMUEBLADA, CON pensión, Lavalle 739. v15

ALQUILASE LINDA PIEZA PARA HOMbres solos, Alsina 830.

ALQUILASE UNA PIEZA PARA matrimonio sin hijos, Santa Fe 1752. v15

ALQUILASE PIEZA BIEN AMUEBLAda, casa de familia, Chacabuco 1052.

ALQUILO 2 PIEZAS, VICENTE LOPEZ 61, casa 11. v13

ALQUILASE PIEZA AMUEBLADA á caballero, Bolívar 483. v13

ALQUILO LINDA PIEZA PARA hombres, casa de familia, Esparza 87. v13

ALQUILASE ANTESALA A PERSONAS solas, Bulnes 1945. v14

ALQUILASE ANTESALA PARA DOS, con muebles y pensión, B. Peña 60. v13

A CABALLERO SOLO ALQUILO PIEza hermosa, Lima 757, 30. piso. v13

ALQUILO SALA Y ANTESALA, CASA francesa, calle San Martín 1150. v14

ALQUILANSE DOS SALAS CON BALCOnes á la calle, Alsina 1696. v15

ALQUILASE SALA AMUEBLADA Y pieza, Carlos Pellegrini 426. v13

ALQUILANSE 2 PIEZAS, UNICO INQUIlino á matrimonio, San Juan 2297. v13

ALQUILASE SALA AMUEBLADA, CErrito 1054.

ALQUILO PIEZA AMUEBLADA Y PENsión para caballeros, Cuyo 858. v14

ALQUILANSE PIEZAS AMUEBLADAS, con ó sin pensión, familia, Sarandí 463.

ALQUILASE SALITA CON PENSION Y muebles en familia, Salta 136. v14

ALQUILASE HABITACION AMUEBLAda, Rivadavia 1876, 5o., ascensor.

ALQUILO SALA A LA CALLE AMUEblada y pensión familia, Chacabuco 893.

ALQUILASE PIEZA AMUEBLADA, CON pensión para joven, Córdoba 2508.

ALQUILASE SALA AMUEBLADA, VIStas Avenida de Mayo 776.

A CABALLERO SE ALQUILA UNA pieza con muebles, Belgrano 275.

ALQUILASE PIEZA A HOMBRE SOLO, Azcuénaga 86.

ALQUILASE SALA Y PIEZAS AMUEbladas con pensión, Suipacha 520.

ALQUILASE PIEZA AMUEBLADA Y pensión, á dos $ 110, Av. de Mayo 1077.

ALQUILASE PIEZA AMUEBLADA CON pensión familia Belgrano 1820. v14

ALQUILO SALA BIEN AMUEBLADA, con pensión, Cerrito 766. v14

ALQUILASE UNA PIEZA AMUEBLADA para dos, con pensión, Reconquista 552.

ALQUILASE PIEZA GRANDE PARA DOS caballeros, B. Irigoyen 475.

ALQUILO LINDA PIECITA, CON MUEbles, Venezuela 2259. v15

ALQUILO PIEZA ESPACIOSA, BIEN amueblada, Cerrito 251. v13

ALQUILASE HERMOSA PIEZA PARA hombre solo, Independencia 1446.

ALQUILASE PIEZA AMUEBLADA, con pensión 50 $, Lima 961.

ALQUILO DOS PIEZAS, SALA Y COMEdor, Seguí 1265, tratar en la misma.

ALQUILASE HERMOSA PIECITA NUEva, para hombre solo, Garay 2131.

ALQUILASE COCINA 572, FLORES 2 piezas, único inquilino.

ALQUILASE SALA Y PIEZA CON O sin muebles y pensión Junín 1273.

ALQUILASE PIEZA, 14 $, OTRA 20 $, para caballeros, Junín 277.

ALQUILAN 2 SALA Y DOS PIEZAS lindas con comodidades, Charcas 3379.

ALQUILASE PIEZA AMUEBLADA A caballero, B. Mitre 1119, piso 1o. derecha.

ALQUILO ANTESALA AMUEBLADA, con pensión para dos, Azcuénaga 1398. v13

ALQUILASE UNA PIEZA AMUEBLADA con balcón á la calle, Arenales 1244. v13

ALQUILASE SALON Y DORMITORIO A la calle, bien amueblados, Córdoba 645. v13

ALQUILASE PIEZA AMUEBLADA, con pensión, Rivadavia 1934, 2o. piso. v13

ALQUILO 2 PIEZAS JUNTAS SIN criaturas, casa familia, C. Pellegrini 622. v13

ALQUILASE UNA SALITA PARA hombres solos, en los altos, Las Heras 411. v13

ALQUILASE PIEZA AMUEBLADA con pensión, familia vasca, Cerrito 56. v14

ALQUILO 2 PIEZAS MATRIMONIO solo, Ríglos 160, altura Rivadavia 5100. v14

ALQUILO UNA PIEZA Y COCINA A matrimonio sin hijos, Colombres 556. v15

ALQUILO CASAS DE 60, 70, 85, 100, 110, 125, 140, 150, 165, 180, 200 á 550 $, Montevideo 767.

ALQUILASE HERMOSA PIEZA PARA matrimonio ó personas mayores, Bacacay 2437. v14

ALQUILASE UNA PIEZA A PERSONAS mayores, con ó sin muebles, Charcas 2256, dep. 4.

ALQUILO ANTESALA CON MUEBLES y pensión, prefiero matrimonio decente, Andes 181.

ALQUILASE PIEZA AMUEBLADA A matrimonio ó persona sola, con pensión, Cuyo 1454. v13

ALQUILASE EN CASA PARTICULAR una pieza amueblada á hombre solo, Bolívar 435.

ALQUILANSE DOS PIEZAS AMUEBLAdas á cuatro señores, casa familia, Méjico 481.

ALQUILASE PIEZA A MATRIMONIO solo ó matrimonio sin hijos, San José 919.

ALQUILASE LINDO COMEDOR, CON todas comodidades para persona ó matrimonio solo, Belgrano 671, Dto. A.

ALQUILO ESPLENDIDA SALA, CASA decente á personas mayores, Lavalle 2849. v14

ALQUILO PIEZA AMUEBLADA PARA uno ó dos caballeros, casa de familia, Victoria 1958.

ALQUILO HERMOSA SALA INDEPENdiente para caballero ó matrimonio, …

ALQUILER DE HABITACIONES

ALQUILO A MATRIMONIO ESPLENDIdo de sala amueblada con pensión, Av. de Mayo 715.

ALQUILO SALA, ANTESALA Y DORMItorio para consultorio, escritorio ó familia, B. Mitre 2185.

ALQUILASE SALA GRANDE PARA escritorio ó artículos en general, 90 $, Florida 377, 2do. v14

ALQUILASE COMEDOR AMUEBLADO á matrimonio ó hombre solo, Carlos Calvo 778.

ALQUILASE SALA AMUEBLADA, ENtrada independiente y pieza sin muebles, Independencia 1417. v14

ALQUILO LINDA PIEZA AMUEBLADA balcón á la calle, casa moderna, á señor extranjero, Paraná 104.

ALQUILASE A HOMBRE SOLO SALA y dormitorio amueblado con balcón, único inquilino, baño, Méjico 1574. v14

ALQUILASE PIEZA CON O SIN muebles, pensión de familia, Córdoba 2451. v15

ALQUILANSE 4 HERMOSAS HABITAciones con pensión de 1ra., Rivadavia 1171, casa familia. v15

ALQUILASE PIEZA, CON O SIN MUEbles á caballero ó señora sola, Salta 472.

ALQUILASE UNA SALITA CON MUEbles á 45 $, para hombres solos, Uruguay 875.

ALQUILANSE DOS PIEZAS GRANDES y una chica á personas mayores, único inquilino, Lezica 3701.

ALQUILASE PIEZA GRANDE A HOMbres solos, Cevallos 555, casa de familia.

ALQUILASE SALA BIEN AMUEBLADA, pensión, comodidad, casa familia, Córdoba 3057.

A PERSONA SOLA, PIEZA BIEN amueblada, 38 $, alquilo, Suipacha 845 departamento 22. v15

ALQUILASE LINDA PIEZA PARA MAtrimonio solo ó para hombre solo, Bolívar 1192. v14

ALQUILASE 1 ó 2 PIEZAS, AMUEBLAdas y pensión á 2 personas, Ayacucho 588.

ALQUILANSE DOS PIEZAS PARA señoras ú hombres solos, casa particular, Güemes 4650. v14

ALQUILASE PRECIOSA PIEZA A HOMbres solos, en casa de familia, Cevallos 532.

ALQUILO ESPLENDIDA HABITACION, con ó sin muebles, para señoras, único inquilino, San José 1083. v14

ALQUILASE PIECITA AMUEBLADA, con ó sin pensión, para señora sola, calle Cangallo 948. v14

ALQUILASE UNA PIECITA PARA HOMbres solos, Luzuriaga 103 esq. Patagones. v14

ALQUILASE SALA EN CASA DE FAmilia, á matrimonio ó hombre solo, Juncal 1960. v15

ALQUILASE SALA, ANTESALA BIEN amueblada con ó sin pensión, frente al Congreso, Victoria 1788. v13

ALQUILASE PIEZA BIEN AMUEBLADA á señor solo, familia francesa, Rivadavia 1943. v13

ALQUILANSE TRES PIEZAS PARA matrimonio sin hijos, único inquilino, Rivadavia 1963. v13

ALQUILASE SALA U OTRA PIEZA con muebles y pensión para dos, Pueyrredón 1529. v13

ALQUILO UNA PIEZA AMUEBLADA para una ó dos personas, Libertad 413, 1er. piso.

ALQUILASE SALA Y PIEZA CON muebles y pensión, familia española, Rivadavia 1157. v13

ALQUILASE PIEZA AMUEBLADA á caballero, casa de familia, C. Pellegrini 107. v13

ALQUILASE PIEZA AMUEBLADA A caballeros, con ó sin pensión, Victoria 1320. v14

ALQUILASE SALA, INDEPENDIENTE, para caballero, comodidades, Maipú 234, 2o., derecha. v13

ALQUILASE AMUEBLADA CON PENsión á dos, únicos inquilinos, Cangallo 1249, dept. 9. v13

ALQUILASE A DOS CABALLEROS pieza y pensión, precio 115 $, familia, Saenz Peña 959.

ALQUILASE en CASA DE FAMILIA un comedor y tres espléndidas piezas, Constitución 4225. v14

ALQUILASE PIEZA A MATRIMONIO Y salita á caballero, amuebladas, Paraguay 714. v14

ALQUILASE UNA PIEZA, CON PENsión á uno ó dos caballeros, Cangallo 1098. v14

ALQUILANSE TRES PIEZAS PARA matrimonio, independientes, único inquilino tratar Brandsen 1563.

ALQUILASE SALA Y DOS PIEZAS A personas mayores, único inquilino, Chile 2080. v13

ALQUILASE PIEZA AMUEBLADA con ó sin pensión, casa familia, Belgrano 1387. v13

ALQUILO LINDA PIEZA, RECIEN pintada y amueblada, en el mejor paraje del Norte, Charcas 1191, 1er. piso. v14

ALQUILASE PIECITA AMUEBLADA, para hombre solo ó señorita, único inquilino, Melo 240. v14

ALQUILO SALA AMUEBLADA MATRImonio compañero y pensión, casa de familia, Lima 1341. v13

ALQUILASE ESPACIOSA PIEZA BIEN amueblada, caballero solo, Bernardo de Irigoyen 1122. v13

ALQUILO HABITACION FLAMANTE, bien amueblada, con pensión, casa de familia, Tucumán 1040. v13

ALQUILANSE BARATAS SALAS CON balcón á la calle á caballeros, Suipacha 708. v13

ALQUILASE PIEZA lujosamente amueblada, con pensión para matrimonio ó señora sola, Carlos Pellegrini 674. v13

ALQUILANSE DOS HERMOSAS PIEZAS á la calle, con toda comodidad, á persona formal, Callao 384. v20

ALQUILO DORMITORIO PARA MAtrimonio con ó sin hijos, Maipú 188, 2o. piso. v13

ALQUILANSE 2 LINDAS PIEZAS A LA calle, independientes, con mucha luz, todas comodidades, Córdoba 383, altos. v13

ALQUILO EN CASA FAMILIA DISTINguida pieza amueblada, con pensión, para matrimonio, precio módico, Chacabuco 1043. v14

ALQUILASE HERMOSA CASA, ESPLENdidamente situada, reune cada clase de comodidades, con ó sin muebles, Carlos Pellegrini 1125. v15

ALQUILASE SALA BIEN AMUEBLADA á persona seria, y otra pieza con balcón á la calle, casa de familia, Suipacha 808.

ALQUILO HERMOSA SALA, GRAN balcón á la calle y pieza interior, casa moderna, lujosa, en 1er. piso, para sastrería, escritorio ó señor bien, Paraná 186.

ALQUILASE SALITA Y DORMITORIO amueblado, todo confort, baño caliente, luz eléctrica, casa respetable, Alsina 1484. v14

ALQUILSE EN CASA DE FAMILIA inglesa sala grande sin muebles para matrimonio ó señora decente, Güemes número 4790. v13

ALQUILASE SALA Y ANTESALA EN los alrededores de la plaza Constitución, á matrimonio sin niños, se dan y se piden referencias, Cuyo 478. v14

ALQUILASE ANTESALA AMUEBLADA, con pensión, para matrimonio solo más una pieza amueblada con pensión y sin ella, á hombre solo, Independencia 2084. v13

ALQUILO PIEZA REGIAMENTE AMUEblada con pensión para dos caballeros ó matrimonio sin hijos, casa de señora respetable, precio módico, Larrea 1211. v14

ALQUILASE LUJOSA PIEZA AMUEblada para matrimonio ó dos personas mayores, se da excelente pensión, casa de familia seria, se piden referencias, Lavalle 1184.

ALQUILASE A UN MATRIMONIO DIStinguido ó caballeros hermosa sala y dormitorio amueblado con cuarto de baño y toilet contiguo exclusivo para ellos, pensión de primera, Córdoba 1112.

ALQUILANSE DOS ESPACIOSAS PIEzas, independientes, cocina y despensa, gran patio, agua corriente y todas comodidades, único inquilino, referencias mutuas, no hay papel, tranvías 42, 43, 45, Ríglos 426. v14

DOS PIEZAS SE ALQUILAN, RIVADAvia 2543. v13

DOS PIEZAS GRANDES A PERSONAS mayores, Alquílanse, Piedras 1127.

DOS DORMITORIOS BIEN AMUEBLAdos, corridos, á señores solamente, alquílanse, Venezuela 584, altos. v13

DISTINGUIDA FAMILIA, ALQUILA espléndidas habitaciones con balcón y da pensión excelente solo á personas honorables, hay baño caliente, teléfono, etc., Andes 1038, altos.

EN CASA DE FAMILIA SE ALQUILA pieza á hombre solo, B. Mitre 2103.

ESCRITORIO SUNTUOSO SOBRE LA calle Florida 668 alquilo. v15

ESCRITORIOS A LA CALLE E INTEriores se alquilan, Florida 37.

EN CASA DECENTE ALQUILASE PIEZA á caballero solo, Tucumán 2895. v13

EN CASA DECENTE ALQUILASE comedor á personas mayores, Salguero 63. v13

EN CASA DE FAMILIA, ALQUILASE sala dormitorio bien amueblado y otra pieza, á hombres solos, Maipú 734. v13

ESCRITORIO, señor SERIO QUE DEsee ceder mitad del escritorio, dirigirse M. A., Venezuela 560. v14

EN CASA DE FAMILIA, SE ALQUILA comedor y pieza juntas para personas mayores, Matheu 963. v14

EN CASA DE FAMILIA SE ALQUILA 1 pieza amueblada, sin pensión á caballeros solos, Av. de Mayo 963, 2. v14

ESCRITORIO O CONSULTORIO MEDICO alquilo sala y antesala, tratar Libertad …

ALQUILER DE HABITACIONES

EN FAMILIA RESPETABLE, ALQUILAse sala grande, sin muebles, con pensión á matrimonio solo, y piecita alta, para uno, Charcas 2187. v15

EN CASA NUEVA CON TODAS COMOdidades se alquilan dos piezas grandes y una chica á matrimonio ó personas mayores, único inquilino, Cabello 181. No hay papel. v13

EN CASA PARTICULAR, ALQUILANSE 3 dormitorios, cuarto de baño, luz eléctrica, etc., para matrimonio sin hijos ó personas mayores; se piden referencias, Moreno 1473, de 9 á 10 a. m. y de 2 á 4 p. m.

EN CASA PARTICULAR ALQUILANSE comedor, dos dormitorios, cuarto de baño con calentador á gas, cocina, instalación de luz eléctrica y demás comodidades, Moreno 1473; no hay papel.

FLORIDA 668, GRAN ESCRITORIO con balcones alquilo. v15

FAMILIA ALQUILA ESPLENDIDA HAbitación con pensión, para dos, Belgrano 2575. v13

FAMILIA DECENTE ALQUILA PIEZA amueblada, Paraguay 2671, otra chica sin muebles. v15

FAMILIA RESPETABLE ALQUILA PIEza amueblada, con pensión, Corrientes 1426. v16

HERMOSAS HABITACIONES PARA ESCritorios se alquilan, Moreno 473.

HERMOSA SALA, ANTESALA AMUEbladas con pensión, se alquila en casa de familia distinguida, Cangallo 1882.

HERMOSA SALA AMUEBLADA, BUENA pensión confort, alquílase á matrimonio respetable, Méjico 1135. v14

HERMOSAS PIEZAS PARA CABALLEros ó matrimonio, alquílase, Humberto 1o. 935.

MATRIMONIO DECENTE ALQUILA A señora ó señorita decente pieza, precio económico, Serrano 589, dep. 9. v13

PIEZA AMUEBLADA, SE ALQUILA A matrimonio, Andes 672. v14

PIEZA SE ALQUILA A HOMBRES SOlos, Moreno 889. v14

PIEZA AMUEBLADA Y PENSION SE alquila barato, Belgrano 1231, 2o. v14

PIEZA PARA HOMBRE SOLO SE ALquila en 12 $, Andes 1559, dep. 1.

PIEZA CON MUEBLES A HOMBRE solo, único inquilino, Victoria 2630. v13

PIEZA PARA HOMBRES SOLOS O ESCritorio, B. Mitre 1220. v13

PIEZA CON PENSION DOY A 1 O 2 JOvenes, en familia, Ayacucho 1290. v14

PIEZA CON BUENA PENSION SE ALquila á dos caballeros, hay para matrimonio, Rivadavia 1030. v13

PIEZA AMUEBLADA SE ALQUILA con pensión, familia francesa, Santa Fe 1582. v13

PIEZA CON PENSION, CON O SIN muebles se alquila, único inquilino, Constitución 1223.

PIEZA AMUEBLADA A LA CALLE SE alquila á señor solo, Talcahuano 451, piso 6o., ascensor. v14

PIECITAS JUNTAS, AMUEBLADAS, A la calle, caballeros solos, $ 71 las dos, Uruguay 848.

PIEZA Y LINDO DEPARTAMENTO elegantemente amueblados, independientes y con todo confort, se alquilan á gente seria, C. Pellegrini 807. v14

PIEZA AMUEBLADA CON baño FRIO Y caliente, luz eléctrica toda la noche, pensión de primera, único inquilino, 60 pesos mensuales, no hay papel, Charcas 785. v14

PIEZA LINDISIMA, CON VENTANA A la calle, en casa matrimonio solo, único inquilino, se alquila á señora ó señorita sola, se piden referencias, darán razón, Rivadavia 2443, dep. 3. v13

RIVADAVIA 1349, ALQUILO COMEDOR amueblado para matrimonio, con pensión pieza para dos caballeros. v14

SALITA AMUEBLADA, PARA HOMBRE solo, Uruguay 723. v13

SE ALQUILA UNA PIEZA AMUEBLADA, Salcedo 3129. v14

SE ALQUILAN SALAS CON DIVISION y balcón, Cevallos 1366. v13

SE ALQUILA HERMOSA PIECITA PAra hombre solo, B. Mitre 1597. v13

SE ALQUILA SALA Y PIEZAS AMUEbladas, Libertad 1208. v13

SE ALQUILAN PIEZAS Y SALA A MAtrimonio solo, Libertad 1208. v13

SE ALQUILA PIEZA PARA HOMBRES solos, San Juan 2081. v13

SE ALQUILA pequeña SALA PARA NEgocio, Medrano 1745. v13

SE ALQUILA PIEZA LINDA CON O SIN pensión, Paseo Colón 1321, dep. 11. v13

SE ALQUILA SALITA A HOMBRE SOlo, referencias, Venezuela 2474. v13

SE ALQUILA UNA PIEZA, CANGALLO 1111. v14

SE ALQUILAN ESCRITORIOS, SAN Martín 176, posición inmejorable.

SALA ALQUILASE A MATRIMONIO SOlo ó personas mayores, 2. Unidos 673.

SE ALQUILA PRECIOSO COMEDOR A personas mayores, Cevallos 232.

SE ALQUILA PIEZA PARA PERSONA sola, Alsina 2357, dep. 39.

SE ALQUILAN SALA Y ANTESALA A hombres solos, Saenz Peña 640. v15

SE ALQUILA UN COMEDOR PARA CAballeros solos, Azcuénaga 915. v14

SE ALQUILAN DOS PIEZAS JUNTAS O separadas, Tacuarí 1377.

SE ALQUILA UNA LINDA PIECITA para hombre solo, Mansilla 531.

SE ALQUILA UNA PIEZA AMUEBLAda con balcón, B. Mitre 1213.

SE NECESITA compañera DE PIEZA se prefiere extranjera, Billinghurst 2840.

SE ALQUILAN 2 PIEZAS, SANTA FE 3299, restaurant.

SE ALQUILA PIEZA AMUEBLADA, RODrigues Peña 1360. v15

SE DESEA UN compañero DE PIEZA, Cerrito 431, al fondo.

SE ALQUILAN SALA Y ANTESALA, casa nueva, Matheu 1650.

SE ALQUILA PIEZA PARA MATRIMOnio, casa de familia, Cuyo 2185.

SE ALQUILAN DOS PIEZAS PARA escritorio Perú 246, razón 342.

SE ALQUILAN PIEZAS CON PENSION, Belgrano 2551. v14

SE ALQUILA PIEZA AMUEBLADA, A joven distinguido, Santa Fe 2844.

SALA SE ALQUILA PARA ESCRITORIO ó matrimonio solo, Chile 786. v15

SE ALQUILA UNA PIEZA EN CASA de familia, French 3080. v15

SE ALQUILAN DOS SALAS, UNICO INquilino, Membrillar 95, Flores.

SE ALQUILA UNA PIEZA PARA HOMbre solo, Viamonte 1779.

SE ALQUILA LINDA PIEZA AMUEBLAda con pensión, Cangallo 1017. v14

SE ALQUILA UNA SALA AMUEBLADA, independiente, Venezuela 1707.

SE ALQUILA UNA PIEZA PARA HOMbre solo, amueblada, Venezuela 2766. v14

SE ALQUILAN SALA Y ANTESALA, amuebladas, con pensión, Córdoba 1070. v15

SE ALQUILA PIEZA AMUEBLADA con ó sin pensión, Bolívar 687 no hay niños, dep. 1.

SE ALQUILA PIEZA A señora ó señorita sola, con ó sin pensión, Corrientes 1265.

SE ALQUILA PIEZA, PRECIO 30 $, para hombre solo ó señora sola, Corrientes 1385, dep. 11.

SE ALQUILA A MATRIMONIO DECENte linda sala y antesala con sótano, Pozos 858.

SE ALQUILA UNA PIEZA AMUEBLADA, para caballero solo, casa de familia, Corrientes 1736.

SE ALQUILA SALA CON GRAN VIdriera ó dos ó tres piezas, Boedo 877 al 885. v16

SE ALQUILA LINDA SALA AIRE Y luz, con muebles, casa tranquila, Esmeralda 848. v15

SE ALQUILA PIEZA para PERSONA sola, casa de familia, ocurrir de 8 á 12, Paraguay 2219. v14

SE ALQUILA SALA CON 2 BALCONES á señora sola de edad, en casa de familia decente, en 35 $, Malabia 2015. v16

SE ALQUILA A HOMBRE SOLO LINDA pieza amueblada, sin pensión, Montevideo 1019, altos, dep. 24.

SE ALQUILA LINDA SALA CON VIdriera y puerta de negocio buen paraje, tratar San Salvador 121, Palermo. v14

SE ALQUILA UNA SALITA Y UNA pieza separada para persona sola, Sgo. del Estero 281. v14

SALITA AMUEBLADA CON PENSION, alquílase en casa seria hay baño caliente, piano y luz eléctrica, Cerrito 1236. v13

SE ALQUILAN PIEZAS AMUEBLADAS para caballeros ó matrimonio, Libertad 1208. v13

SE ALQUILA UNA PIEZA AMUEBLAda, á uno ó dos caballeros, con buena pensión, Uruguay 76. v13

SE ALQUILA SALA Y ANTESALA PARA personas mayores, único inquilino, Catamarca 678. v13

SE ALQUILA SALA Y DOS PIEZAS seguidas, con pensión de familia, en casa seria, Moreno 653. v14

SE ALQUILAN DOS LINDAS PIEZAS, 1er. patio, para escritorio ó familia, Rivadavia 3135. v13

SE ALQUILA UNA SALA MUY BIEN amueblada, y buena pensión, para artistas ó matrimonio, Paraná 302. v16

SE ALQUILA DORMITORIO BIEN amueblado, en casa de familia, único inquilino, Andes 529. v14

SE ALQUILAN COMEDOR Y DOS PIEzas juntas á personas mayores en casa de familia, Ayacucho 561. v13

SE ALQUILA UN COMEDOR PARA MAtrimonio sin hijos, Montes de Oca 351, dep. 17. v13

SE ALQUILA UNA PIEZA AMUEBLAda, á matrimonio ó señor solo, con pensión, Charcas 1…

ALQUILER DE HABITACIONES

SE ALQUILA COMEDOR A DOS señores, casa tranquila, Carlos Calvo (Europa) 1392. v14

SE ALQUILA SALA CON MUEBLES Y pensión para matrimonio, en 1120 $, Cangallo 1421 (derecha).

SE ALQUILA GRAN PIEZA AMUEBLAda con comodidad de cocina, San …

SE ALQUILAN DOS PIECITAS ALTAS para ordenanzas, porteros, etc., San Martín 175.

SE ALQUILA UNA PIEZA GRANDE PAra familia, San Eduardo 1052, entre Caballito y Espinosa.

SE ALQUILA UNA PIEZA AMUEBLAda á hombre solo, Suipacha 1087, departamento 4. v14

SE ALQUILAN SALA AMUEBLADA Y pieza contigua sin muebles, Independencia 1417.

SE ALQUILA HERMOSA PIEZA A MAtrimonio sin hijos, único inquilino, Humberto 1o. 2874.

SE ALQUILA LINDA PIEZA EN 23 $ A hombre solo, en decente y amplio departamento, único inquilino, Deán Funes 857, dep. 1. v13

SE ALQUILAN DOS O TRES PIEZAS con puertas corridas, á matrimonio ó personas mayores, único inquilino, Colombres 1512. v14

SE ALQUILA UNA PIEZA CON BALCON para matrimonio ó hombres solos, sin cocina, único inquilino, 24 de Noviembre 671. v13

SE ALQUILA HERMOSA SALA INDEpendiente, con balcón á la calle, alumbrado eléctrico, para escritorio ó caballero respetable, Suipacha 7, altos. v15

SE ALQUILAN POR 30 $ EN CASA DE matrimonio dos piezas seguidas con cocina á matrimonio ó personas mayores, único inquilino, Ferrocarril 622 (Flores). v13

SE ALQUILA HERMOSA PIEZA CON comodidad de cocina en casa de familia, para matrimonio ó personas mayores, Bella Vista 36. v13

SE ALQUILAN DOS PIEZAS CON SERvicio independiente, único inquilino, Magallanes 421, á 20 minutos de la Plaza de Mayo, tranvía No. 10. v13

SE ALQUILA UNA PIEZA PARA PERsonas sin hijos, Manuela Pedraza y Cuba, á dos cuadras estación Núñez, tranvía á la puerta.

SE ALQUILAN A PERSONAS MAYORES 3 lindas piezas, baño independiente, luz eléctrica y cocina á gas, único inquilino, Pichincha 1339.

SE ALQUILA UNA PIEZA GRANDE bien amueblada para hombre solo, casa de familia, se dan y se piden referencias, Talcahuano 243, piso 1o. derecha. v14

SE ALQUILA UNA SALA PARA HOMbres solos ó matrimonio sin hijos, á media cuadra de la plaza Constitución, Ciudadela 1227. v14

SE ALQUILAN PIEZAS Y DEPARTAmentos, juntos ó separados, muy ventilados, con todas comodidades, Rivadavia 1651. v15

SE ALQUILA LINDA SALA A LA CAlle, con dos balcones y antesala amueblada y con pensión, en casa de familia distinguida, precio módico, Chacabuco 1042. v14

SE ALQUILA UN HERMOSO COMEdor, para matrimonio sin hijos ó personas mayores, en casa de corta familia, se piden y se dan referencias único inquilino, San José 1469, no hay papel.

ASOCIACIONES Y CENTROS SOCIALES

LA SEGURIDAD COMERCIAL—SE CITA á los señores miembros que forman esta institución á concurrir á la asamblea que ha de celebrarse el día 20 del corriente, en el local de la asociación, Suipacha, núm. 10. Objeto de la asamblea: Discusión de la memoria del ejercicio anterior. Elección de 10 miembros del directorio para reemplazar á los diez salientes. Elección de cinco suplentes. Elección de cuatro miembros del jurado. v15

LICITACIONES

COMISION DEL CENTENARIO DE AVEllaneda—Licitación—La comisión de festejos del centenario pide propuestas para el embanderamiento de la Avenida General Mitre desde el puente Pueyrredón hasta la calle Vélez Sarsfield y 20 cuadras más que se determinarán oportunamente; iluminación de la misma avenida; tres bandas de música; fuegos artificiales y cinematógrafo. Referencias en la intendencia municipal de Avellaneda los días viernes á las 8.30 p. m. —Avellaneda, Abril 6 de 1910.—Los secretarios. v15

INTENDENCIA MUNICIPAL DE LOMAS de Zamora—Llámase á licitación por el término de 20 días, á contar desde la fecha, para los trabajos de reparación y ampliación del edificio de los Mataderos públicos. El pliego de condiciones para esta obra se halla á disposición de los interesados en la oficina de obras públicas de esta municipalidad, todos los días hábiles de 8 á 12 m. La apertura de las propuestas tendrá lugar el día 25 de Abril, á las 10 a. m.—Lomas de Zamora, Marzo 31 de 1910.—Alberto T. Gutiérrez, intendente.—Martín Spuch (hijo), secretario.

Compañía GENERAL DE FERROCARRILes en la Provincia de Buenos Aires.—Se llama á licitación para la construcción del galpón de cargas en la estación Rosario, de esta compañía. Los interesados podrán consultar los planos, pliegos de condiciones y especificaciones y demás documentos en la oficina del ingeniero jefe de vías y obras, en la estación Buenos Aires, calle Vélez Sarsfield esquina Suárez, todos los días hábiles de 7.30 á 11.30 a. m. y de 2 á 5 p. m., á partir del 7 hasta el 14 del corriente. Las propuestas deberán ser firmadas y traer indicación de domicilio; se recibirán en la secretaría de la dirección general, estación Buenos Aires, calle Vélez Sarsfield esquina Suárez, bajo sobre cerrado, que deberá llevar la indicación aparente "Propuesta" hasta el 15 del corriente á las 2 p. m., día en que serán abiertas á las 3 p. m. v13

MINISTERIO DE OBRAS PUBLICAS DE la provincia de Buenos Aires—Aviso de licitación para la construcción de caminos y afirmados de Buenos Aires á Morón y San Martín.—Llámase á licitación pública para la ejecución de los caminos con sujeción á los planos y pliegos de bases y condiciones que podrán examinarse en el Departamento de Ingenieros de la Provincia todos los días hábiles de 12 á 4 p. m., desde el 2 de Abril hasta el 15 del mismo mes. Las propuestas escritas en formularios especiales dirigidas al señor ministro de Obras Públicas, ante el cual se celebrará el acto, se recibirán cerradas y lacradas en la mesa de entradas del ministerio hasta la 1.45 p. m. del día sábado 16 de Abril, fecha en que tendrá lugar la licitación que será considerada por el P. E. Las propuestas serán abiertas en el despacho del señor ministro á las 2 p. m. del mismo día, en presencia de los interesados que concurran al acto. Los licitadores obtendrán en el ministerio hasta el 15 de Abril un ejemplar impreso del pliego de bases y condiciones y planillas de precios unitarios mediante un depósito de 200 $ m/n., hecho en el Banco de la Provincia á la orden del ministerio, depósito que será devuelto á los proponentes al día siguiente de la licitación. Cada propuesta será acompañada del 5% de los recibos de depósitos en el Banco de la Provincia por el valor y en la forma que establece el artículo 3 del pliego de condiciones. Y disponiendo el artículo 18 de la ley de papel sellado vigente que las propuestas en licitaciones cuyos valores excedan de $ 1.000 y no pasen de $ 10.000 se presentarán en sellos de 5 $, y pasando de esa suma se irá aumentando el impuesto á razón de 1 $ por cada 10.000 $ ó fracción, acompañarán dicho sello en el que el proponente indicará el domicilio legal que constituye en La Plata, á los efectos que hubiere lugar. Se recibirán propuestas por una ó las dos secciones que comprenden los caminos, pudiendo incluirse en un mismo contrato ambas secciones. Se hace saber á los licitadores que no se llamará á mejoras de precios.—La Plata, Marzo 31 de 1910.—Andrés T. Villanueva, oficial mayor. v16

DEPARTAMENTO DE INGENIEROS DE la provincia—Licitación—Llámase á licitación por el término de 30 días para la construcción de un puente sobre el arroyo Las Palmas, en el camino general de Zárate á Baradero. Las bases, pliego de condiciones y demás datos se hallan á la vista de los interesados todos los días hábiles de 12 á 4 p. m., en la sección de Hidráulica y puentes y caminos. Las propuestas se abrirán en presencia de los interesados el jueves 21 de Abril del corriente año, á las 3 p. m., en este departamento.—La Plata, Marzo 22 de 1910.—El secretario. v21a

INTENDENCIA MUNICIPAL DE AVEllaneda—Licitación—Llámase á licitación por el término de días para la construcción con base de granito y portland, en la calle Agüero de Pavón á Domínguez y Arroyo de Zamora, de ésta á la Avenida Galicia, con sus obras complementarias de arte y terraplenamiento. Pliego de condiciones en secretaría, todos los días hábiles de 8 á 12 m. y de 3 á 5 p. m. La licitación tendrá lugar el viernes 15 del corriente á las 4 p. m., en el despacho del señor intendente.—Avellaneda, Abril 5 de 1910.—El secretario. v16

POLICIA DE LA CAPITAL.—EL DIA 10 de Mayo á las 3 p. m. tendrá lugar la licitación en remate público para la provisión de forraje con destino á las caballadas de policía durante el 2o. semestre del corriente año, pliego de condiciones á disposición de los interesados, en la División Administrativa, Buenos Aires, Abril 11 de 1910. Antonio Bustriaso, Oficial Mayor. v18m

BANCOS Y COMPAÑIAS ANONIMAS

BANQUE ARGENTINE ET FRANÇAISE. —París—Se avisa á los señores accionistas de la Banque Argentine et Française que la segunda cuota de 25 o/o, sea ciento veinticinco francos, sobre el importe de las acciones que hayan suscripto deberá ser pagada y será exigible á partir del 10 de Mayo próximo. Los pagos deberán hacerse en el domicilio de la sociedad, 25 Boulevard Haussmann, París ó en Buenos Aires en el Banco Francés del Río de la Plata, Reconquista 175.—El administrador delegado, G. Jarès. v18m

BANCO DE GALICIA Y BUENOS AIRES. —Se avisa á los señores accionistas que desde el día 15 del corriente se procederá al canje de las acciones antiguas de valor … pesos cada una por las actuales de cien pesos; así como de los certificados de acciones integradas hasta el 31 de Diciembre último. Buenos Aires, Abril 12 de 1910.—El secretario.

[illegible] ANONIMAS
[illegible] RIO DE LA PLATA [illegible]

BANCO DE GALICIA Y BUENOS AIRES —Cangallo 445 al 55 — Sucursal en Avellaneda, Avenida Mitre esquina Chacabuco; Sucursal núm. 1, Flores, calle Sud América 30. Sucursal núm. 2, San Juan 3002; sucursal núm. 3, Corrientes 1230.
Capital suscripto . . . . $ 12.400.000
Capital realizado . . . . " 5.110.986
Fondo de reserva . . . . " 4.744.951
Efectúa toda clase de operaciones bancarias.
ABONA POR DEPOSITOS:
En cuenta corriente, hasta pesos 10.000 . . . . . 1 %
A plazo fijo de 30 días . . . . . 2 %
A plazo fijo de 60 días . . . . . 3 %
A plazo fijo de 90 días . . . . . 4 %
A plazo fijo de 180 días . . . . . 4 ½ %
A plazo fijo de 1 año . . . . . 5 %
A plazo fijo de 2 años . . . . . 5 ½ %
A plazo fijo de 3 años . . . . . 6 %
A plazo fijo de 4 años . . . . . 6 ½ %
En Caja de Ahorros, después de 60 días desde 10 $ c|l hasta pesos 10.000 . . . . . 4 ½ %
COBRA:
Por adelantos y descuentos. Convencional.
Por administrar propiedades: Tarifa módica.
El Banco vende letras de cambio y expide cartas de crédito sobre todos los puntos de España, Francia, Italia, Inglaterra, Alemania, Portugal y otros.—Buenos Aires, 1o. de Enero de 1910.—Antonio Porto, gerente.

NAVEGACION

COMPAÑIA ARGENTINA DE NAVEGACIÓN (Nicolás Mihanovich), Lda., Administración Cangallo esquina 25 de Mayo.
TRAVESIA MONTEVIDEO
Salidas diarias, simultáneamente de Buenos Aires y Montevideo á las 7.30 y 10 de la noche excepto los domingos que sale sólo un vapor á las 10 p. m.
RIO URUGUAY
Para Concordia y Salto—Salidas de Montevideo, los lunes, miércoles y sábados á las 10 p. m. Salidas de Buenos Aires, los domingos á las 11 a. m. xx los martes y jueves á las 5 p. m., los sábados á las 5 p. m. x. Regreso los domingos á las 11 m. xxx, los martes, miércoles y viernes á las 8 a. m.
Salidas de Buenos Aires á Gualeguaychú del Uruguay, directo los miércoles y sábados á las 6 p. m.. Regreso de Gualeguaychú los lunes y viernes á las 6 p. m.
Salidas de Buenos Aires á Concepción del Uruguay, directo, los lunes, miércoles y sábados á las 5 p. m. Regresos: los martes y viernes á las 5.30 p. m.
Salidas de Buenos Aires á Colonia, Carmelo y escalas—Los domingos, miércoles y viernes á las 8 a. m. Regresos: los lunes, jueves y sábados á las 8 a. m.
Salidas de Buenos Aires á Martín García—Los miércoles y sábados á las 8 p. m. Regreso: los miércoles y viernes de madrugada.
RIO PARANA
Salidas de Buenos Aires á Corrientes y escalas—Los martes á las 4 p. m. Regreso, de Corrientes, el mismo día á las 8 a. m.
Salidas de Buenos Aires á Corrientes, Asunción y escalas—Los domingos y jueves á las 10 a. m. y sábados á las 4 p. m. Regreso de Asunción, Corrientes y escalas: los domingos, martes y jueves á las 8 — m.
ALTO PARANA
Salidas de Corrientes á Posadas y escalas—Los lunes y jueves á las 7 a. m. Regreso de Posadas y escalas: los domingos y jueves á las 7 a. m.
ALTO URUGUAY
Salidas de Asunción á Villa Concepción—Los miércoles á las 5 p. m. Regreso de Villa Concepción: los domingos á las 16 a. m.
xx Este vapor se halla en combinación con el F. C. N. E. A. para las estaciones entre Concordia y Corrientes, y también con el F. C. N. O. de Uruguay.
xxx Este vapor se halla en combinación con el F. C. N. E. A. y trae los pasajeros de Corrientes y estaciones intermedias del tren que sale de Corrientes el sábado á las 4.45 p. m. y también con el F. C. N. O.

VAPOR CLYDESDALE—LA REVISION de las mercaderías de este vapor se verificará los días 12 y 14 del cte. en el dique 3, sección O de las 9.30 á 10.30, debiendo los interesados presentar sus facturas originales á la misma y hacer toda reclamación en el término de 48 horas, por lo contrario no se pagarán las fallas.—La Mala Real Inglesa, Reconquista 264. v14

LA PRENSA

Buenos Aires, Abril 13 de 1910

LA CANCILLERIA ANTE EL PAIS

Con la prueba plena documentada, acusamos ante el país al Ministro de Relaciones Exteriores, doctor don Victorino de la Plaza, de la grave culpa de abandono consciente de intereses sagrados de la República, tutelados por su escudo colocado por la mano del gobierno argentino, con conocimiento y autorización del Congreso.

Se alude al caso de las islas Orcadas.

El jefe de la cancillería está en el banco de los procesados, abrumado por comprobantes irrefutables de faltas que deciden de la posición y de la carrera de los ciudadanos investidos con funciones diplomáticas. El proceso se inicia por una desidia imperdonable, se complica con una ocultación deliberada de documentos que reclaman deliberación gubernativa, con mengua de la presidencia, y se reagrava enormemente por el asentimiento pasivo al decreto ó edicto solemne del gobierno británico, por el que incorpora á la gobernación de las Malvinas una porción considerable de las tierras antárticas y sus aguas, comprendiendo expresamente á las islas Orcadas sometidas á la administración argentina.

El doctor Plaza intentó rehuir toda responsabilidad personal en tan delicada complicación internacional, con un egoísmo individual inconcebible en el manejo de los negocios del Estado por los funcionarios públicos, procurando lavarse las manos y echar el perro muerto á sus predecesores. Para asegurar el éxito de sus excusas, se encerró en un mutismo impenetrable y guardó bajo siete llaves la documentación pertinente; pero no previó la acción pesquisante de LA PRENSA, guardián celoso y diligente de las cosas de la República, mediante la cual el país, el Presidente y sus ministros conocen hoy los misterios de la cancillería. La responsabilidad gravita por entero sobre el actual Ministro de Relaciones Exteriores, según lo acreditan nuestras pruebas.

El doctor Plaza aseveró que el asunto de las Orcadas es asunto concluído por resoluciones del gobierno británico, anteriores á su advenimiento al ministerio. Inexacto, absolutamente inexacto, contestamos. El ministro negó nuestra afirmación, y le hemos impuesto silencio con el texto del documento británico, expedido en Julio del año pasado, varios meses después de haber tomado posesión de la cartera.

El doctor Plaza negó enfáticamente haber recibido comunicación alguna del gobierno de Londres, en que se le hiciera conocer el edicto imperial. También nuestra rectificación ha sido rotunda sobre ese punto: le hemos citado hasta la fecha de la nota de la legación inglesa, cuya existencia niega, dictada en Febrero del año corriente.

Al jefe de la cancillería no le queda ni el recurso de alegar ignorancia ó que no recibió la citada nota, pues acusó recibo de ella lacónicamente, sin observación alguna, lo que puede traducirse como asentimiento tácito.

¿Con qué elementos de juicio formó el doctor Plaza el criterio con que asumió esa actitud? No tuvo ninguno, porque si hubiera llenado la elemental diligencia de preguntar á algún empleado antiguo del ministerio si el asunto tiene algún antecedente, habría conocido los que LA PRENSA le ha hecho conocer, á pesar suyo, y no habría cometido la culpa grave ocasional de su proceso.

Auxiliados por la buena lógica, establecemos como hecho cierto que el Ministro de Relaciones Exteriores no dió conocimiento al Presidente de la República de la nota de la legación británica aludida, porque si hubiese cumplido con ese deber primario, el doctor Figueroa Alcorta habría recordado que año y medio antes se resolvió, en acuerdo de ministros, presentar un memorándum á la cancillería de Londres, fundando el derecho argentino á las Orcadas.

En otro lugar publicamos una explicación del ex canciller doctor Zeballos, quien reproduce el texto pertinente de la nota-respuesta á la de la legación inglesa, anunciándole el memorándum. En ella se establece en términos explícitos que el gobierno argentino mantiene la posesión de las Orcadas.

La unidad indestructible del gobierno y el acatamiento que los ministros deben á la autoridad del jefe del Estado, obligaban al doctor Plaza á cumplir lo resuelto por el Presidente en acuerdo de ministros, ó sea, redactar el memorándum anunciado, justificando en derecho la posesión argentina de las citadas islas, mantenida por el gobierno, según la nota del doctor Zeballos, pasada de conformidad á lo resuelto por la presidencia.

He ahí el comprobante del cargo de ocultación de documentos del Estado, hecha por el ministro Plaza al Presidente de la República.

Consecuencia de esa ocultación fué el simple acuse de recibo de la comunicación inglesa de anexión de las Orcadas al imperio británico, comunicación que debió ser contestada con observaciones tutelares de la posesión y derecho argentinos, en defecto del memorándum prometido, no presentado hasta ahora.

¿No es ese un abandono vituperable y punible de intereses sagrados en que se comprometen la soberanía nacional y la seriedad del gobierno, puesto en bochornoso descubierto por la desidia de la cancillería á cargo del doctor Plaza?

El examen del concepto del decreto británico suscita consideraciones que reagravan la responsabilidad del ministro procesado. El gobierno de S. M. B., haciendo abstracción del memorándum acordado por el Presidente de la República, da como hecho indiscutible su dominio soberano de las regiones antárticas á que se refiere, con mención expresa de las Orcadas, y las declara parte integrante de la jurisdicción de la gobernación de Malvinas. El doctor Plaza no se dió cuenta del significado jurídico y político de ese criterio, incurriendo en una omisión que costaría la cartera en cualquier país organizado de la tierra al más prestigioso de los ministros de Relaciones Exteriores.

¿Ignora, acaso, el jefe de la cancillería, que la posesión inglesa de las Malvinas está protestada por la República Argentina? Esta sola circunstancia debiera haber excitado su celo patriótico é inducido á redactar un sereno documento con observaciones fundamentales, en honor de la tradición de su patria. ¿Cómo pudo guardar silencio, dando como concluído el asunto, ante la declaración solemne del edicto imperial, en que se afirma que las tierras australes que comprenden, forman parte integrante de la jurisdicción de Malvinas?

Léase atentamente el decreto y se notará que no es propiamente de anexión: reposa sobre el principio de que las Orcadas y demás pertenecieron siempre á la soberanía de la Gran Bretaña, en cuya virtud provee á su administración, considerándolas como una ampliación de su dominio en las Malvinas.

El lacónico acuse de recibo del doctor Plaza, por su cuenta, sin conocimiento del gobierno, de la comunicación en que se le hizo conocer una medida tan grave, implica la aceptación de la misma, sin observación. La opinión clasificará esa conducta, al calor de su patriotismo. A la misma entregamos el severo juicio de la tolerancia silenciosa del Presidente y de su gabinete de tamañas omisiones y deslealtades en el servicio de la República, con mengua del decoro de la autoridad que invisten.

El procesado es un condenado, que arrastra al gobierno inerme, que se hace tan culpable como él, según resulta de la sustanciación del proceso. La Gran Bretaña tomó posesión de las Malvinas antes de la mitad del siglo XIX, en plena anarquía, situación que no impidió la protesta contra ese hecho de fuerza. En los comienzos del siglo XX la misma Gran Bretaña ensancha esa posesión por un decreto, comprendiendo un territorio poseído y administrado por la República Argentina, con el asentimiento del Ministro de Relaciones Exteriores, quien se empaca porque se le observa su culpa, de no dar cuenta á nadie, ni aun al jefe del Estado, quien se solidariza con la criminal desidia, dejando caer una mancha indeleble sobre su nombre y sobre su administración.

¡Cuánta diferencia entre tiempos! ¡Parece que la prosperidad y el enriquecimiento nos hubieran hecho perder la conciencia de los deberes patrióticos tutelares de la soberanía de la Nación y del decoro de sus gobernantes!

Apelamos á la justicia ejemplar de la opinión nacional, á cuyo juicio entregamos el caso, único en los anales argentinos.

UNA CALLE TRÁGICA

RELIQUIAS DE ASESINO

Un cadáver molesto

ASESINATOS DE MUCHACHAS

(Especial para LA PRENSA)

París, Marzo de 1910.

Es necesario confesar que hay demasiados crímenes. Girardin reclamaba antes para el periodismo una idea por día. Tenemos un crimen por día, lo cual, en el fondo, es una buena fortuna para los diarios; pero es una aventura muy lúgubre para el parisiense.

Hay en París una calle, cuyo nombre sonará de aquí en adelante lúgubremente en los anales del crimen; está situada cerca del lindo parque de las Buttes Chaumont, y se llama la calle Botzaris. Hace diez y ocho años, se descubrió en un saco, en el fondo de un sótano, un cadáver cortado en pedazos.

¿Era un hombre ó una mujer? No se supo nunca exactamente, pues la medicina legal tiene estas ironías. Era una mujer, más que probablemente. Los agentes de policía se pusieron en busca del asesino. El nombre de la víctima podía servir de pista, pero no se descubrió ni al uno ni al otro. Se investigó, sin embargo, se señalaron á la policía cuidadosamente todas las desapariciones y meticulosamente ésta hizo su sumario. Hubo—cosa que no se podía figurar—ochocientas cincuenta desapariciones de mujeres, señaladas á la policía. Y entre esas ochocientas cincuenta desaparecidas, catorce no fueron encontradas nunca. Como es muy probable que no todas fueron asesinadas, hay que deducir que esas desaparecidas han vivido dichosas, retiradas, ignoradas, en algún rincón del mundo, sin haber tenido jamás la menor veleidad, el menor deseo de hacer saber su dirección á su familia ó á sus amigos.

Y nunca se pudo conocer ni la víctima, ni el asesino de la calle Botzaris. Se concluyó por deducir que no había ni víctima ni asesino. Era lo más sencillo. Ese cadáver en pedazos debía ser—se decía—una pieza anatómica; una jugarreta siniestra de estudiantes de medicina.

Y ese antiguo drama, olvidado hace diez y ocho años, ha vuelto á ser de pronto de actualidad. En esa misma calle Botzaris, que se vuelve trágica, se ha encontrado una cabeza cortada. Pero esta cabeza ha sido reconocida; es la de una muchacha, fantasma errante de noche por las calles oscuras. Algunos días después se han encontrado en una cloaca las manos cortadas de la víctima, Elisa Vaudamme. Pero no se ha descubierto aún ni el resto del cuerpo, ni lo que sería más útil, al asesino.

Así, pues, cotidianamente, los títulos de los diarios evocan frases de novela-folletín: "¿De quién era esa cabeza?—¿De quién son las manos? —¿Dónde está el cuerpo?—¿Quién es el asesino?"

El asesino, lo encontrarán quizás, ó no lo encontrarán. Pero de todos modos, París se inquieta.

Un amigo mío que ha vuelto de las provincias, me decía ayer que los diarios únicamente dedicados al crimen de la calle Botzaris, han concluído por dar á las provincias la idea de que París es un bosque de Bondy.

Les parece á las buenas gentes alejadas del bulevar, que un parisiense debe, á la hora presente, ir armado hasta los dientes, como un viajero en el Africa Central, en el país de las "razzias" y de los tiros, y las mujeres que ven á sus maridos subir al tren de París para asuntos de comercio, les hacen jurar tomar cuidadosamente un coche al salir del teatro, porque el asesino de la calle Botzaris y sus émulos, están apostados en todas las esquinas de las calles, pasadas las nueve.

He ahí adonde van á parar los relatos de los gacetilleros que atribuyen tal importancia á la muerte de una mujer, quizás debido á venganza. La cuestión de los Balkanes, las descargas que se disparan en la frontera turca, parecen secundarias; pero, el drama de la calle Botzaris es y continúa todavía palpitante aún, después de una semana. El hecho más insignificante, una cerradura forzada, un cofre vacío, viene á remover y despertar emoción pública.

Creo muy bien que en todas las épocas ha habido crímenes tan espantosos como ese asesinato; pero habían, aunque fuera el tiempo mismo de Cartouche, menos comadres para referirlos y comentarlos. Cuando digo comadres, quiero decir historiadores del día y analistas de noticias. Son éstos los que abultan los hechos y hacen nacer inmediatamente las leyendas espantosas.

Es evidente que ese descuartizamiento, al producirse precisamente en esa calle Botzaris, ya célebre por el cadáver que se encontró allí antes en pedazos, es cosa terrible y pintoresca; pero si los diarios no lo hubieran descrito con complacencia, si no hubieran melodramatizado la trágica historia, que por el momento atrae todavía á las provincias y hace creer al extranjero que París es una guarida de foragidos, habría perdido singularmente su horror.

Es cierto que abultamos todo. Es la era del microscopio. Ese asesino, ese héroe de drama misterioso, si se le prenda alguna vez, no parecerá á la luz del día en el tribunal, sino un malhechor muy vulgar; por el momento es un espantajo.

De todos modos, no tendrá nunca lo temo para él, la probabilidad de dejar un hombre célebre en los fastos del crimen. Su delito, quizás espantoso, ha ocurrido en un mundo demasiado bajo, para pasar á la posteridad. Hay también criminales que no tienen suerte. El crimen se ha efectuado en un arrabal, y esto, para el parisiense, carece por completo de elegancia. París, el verdadero París, comienza y acaba en los bulevares y en la calle de la Paz. La calle Botzaris es casi la provincia, las Buttes Chaumont, casi el extranjero.

Y como decía antes Villemessant á un periodista que le traía impresiones de viaje en el extranjero:

—Un cochero que aplasta á un señor delante del teatro de Variedades es más interesante que un general que gana una batalla á doscientas leguas de aquí.

Sólo París agrada á París.

Era un punto de vista. Era también una debilidad. Pero como en todas las paradojas había un núcleo de verdad.

El crimen y el criminal serán, en todo caso, siempre y en todas partes un elemento para la curiosidad humana. Un autógrafo de asesino célebre se vende á buen precio en las ventas públicas y los concurrentes se disputan á pujar la más insignificante chuchería que le ha pertenecido.

Máxime du Camp, el amigo de Teófilo Gautier, era un coleccionista de esta clase. En su casa, al lado de un pie de momia, enseñaba el hueso cortado con uñas negras carbunclosas y dedos crispados, recuerdo de sus viajes á Egipto, que le servía de prensa-papel; se podía ver antes otra "chuchería" siniestra, la mano de Lacenaire, el asesino, momificada por el doctor Cloquet, la mano estudiada por Gautier en sus "Esmaltes y camafeos".

¡Curiosidad depravada!

"J'ai touché, malgré mes dégoûts,
Du supplice encore mal lavée,
Cette chair froide au duvet roux."

La cabeza de Lacenaire, conservada en alcohol, está en el museo de la Escuela de Medicina. La mano del asesino formaba parte, como se dice, de la "colección" de Máxime du Camp y la dió á un amigo.

—¡Y cuando pienso—me decía—que yo hubiera tenido, si lo hubiera querido, el cuerpo de Troppman! Hubiera podido estudiar del natural (pero el cura Crozo se opuso) ese orangután humano, de largos brazos de mono, atacado de parálisis general, aparte de todo, y que en su prisión, después de tantos crímenes cometidos, soñaba todavía con esta última hazaña atrozmente novelesca: "Concluir en la inmensidad de los mares, después de haber matado un guardián con ácido prúsico".

Se defendió, por lo demás, como un rabioso el día de la ejecución y Tourguenief ha contado ese drama de un modo punzante. Lo que no ha dicho, lo que no ha sabido, es que Troppman, literalmente cortado en dos—algo más abajo que el cuello—por el verdugo, le mordió un dedo y éste, mostrando su mano que sangraba gritó estas palabras terribles: "¡Animal salvaje! ¡Tenía los dientes duros!"

Y Máxima du Camp que me contaba estas anécdotas siniestras, era en el fondo el más sentimental de los hombres conservando en él un fondo de poesía tierna. ¿Podemos extrañarnos entonces de que el crimen y los criminales apasionen á cerebros mórbidos, si lo pintoresco del alma del asesino atrae á los más sanos de nosotros?

Lo que en ese asunto de la calle Botzaris conmueve á la opinión, es el descuartizamiento del cadáver. Esto, evidentemente, no hace al asesino más culpable, pero hace el crimen más trágico. Cuando un asesino ha llevado á cabo su delito, su primera idea, muy natural, es escapar á la justicia y para esto hacer desaparecer su víctima. Por eso unos la arrojan al agua, otros la cortan en pequeños trozos. Y éstos, en la opinión pública, parecen mucho más culpables. No lo son ni más ni menos que los demás, sin embargo. La policía os diría que son sencillamente gentes prudentes.

En no se qué comedia de Hervé un marido y una mujer cometen un asesinato. El cadáver estaba allí, tendido, ensangrentado y molesto. ¿Qué hacer?

—No puedo, sin embargo, llevarlo conmigo á la calle—decía el asesino. Al momento llamaría la atención.

Entonces, si no me equivoco, ocultaron el cadáver en un armario. Pero era demasiado grande y hacía entreabrir la puerta.

El asesino de la calle Botzaris no conoce, indudablemente, las operetas de Hervé, pero sabía muy probablemente que nunca se había descubierto al criminal que colocó una noche, hace diez y ocho años, en esa misma calle Botzaris, un cuerpo de mujer cortado en pedacitos. Ni tampoco se descubrió, hace algunos años, el misterioso asesino que puso en Montrouge, frente á la iglesia, trozos de un cuerpo de mujer.

Esta clase de crimen despista, en efecto, la mayor parte de las veces, á la justicia; y es mucho más frecuente de lo que se cree. Precisamente, tengo ante mi vista una tesis de medicina del doctor Georges Pitolset. Tiene por título "La descuartización criminal". Cuenta con muchos dibujos sangrientos y siniestros en su apoyo, todos los descuartizamientos de cadáveres cortados en pedazos desde el año 1721, en que Autragnes, teniente del famoso bandido Cartouche, habiéndose disputado con su amante, ladrona de oficio, lo mismo que él, y habiéndola dado muerte, fué necesario hacer desaparecer el cadáver. El cuerpo fué cortado á trozos, puesto en un cesto y arrojado al mar.

El cadáver no fué encontrado nunca por la gendarmería del siglo XVIII. Pero, después de su condena á muerte, Cartouche, antes de ser enrodado en la plaza de la Grève, hizo confesiones delante de los magistrados reunidos en el hotel de Ville, para recibir lo que se llamaba "el testamento de muerte" del condenado, y él contó ese asesinato trágico.

En todo tiempo, los criminales han pensado, en efecto, en ese medio tan sencillo y siniestro á la vez para hacer desaparecer el cadáver de su víctima.

Pero, lo que interesa también al médico legista en esos asuntos de horror, es que hay también en esos descuartizamientos una parte de "sadismo". Esos crímenes confinan generalmente con la locura. Basta recordar el famoso crimen de Pel, quemando en una hornilla los miembros de sus sirvientas, á quienes había aprisionado.

Esa desgraciada joven, esa peripatética de las calles oscuras de los barrios pobres, cuya cabeza acaba de ser encontrada en la calle Botzaris ¿ha sido víctima de una venganza, de algún asesino desequilibrado ó de un ladrón quizá? No lo sabemos aún.

El asesinato es uno de los más grandes riesgos profesionales de esas desgraciadas. La mujer que tiene necesidad de sus "toilettes", de sus diamantes, de todo ese material de lujo y de seducción para parecer hermosa é inspirar pasiones se expone mucho á atraer precisamente por el brillo de sus joyas mucho más que por el de sus miradas. Es conocido el crimen célebre de Pranzini: la señora de Mantilla fué víctima de sus diamantes.

¿Y cómo no piensan las desgraciadas en el peligro permanente, en el crimen siempre posible?

No lo piensan en realidad. Se dejan vivir al día, como si la temible fatalidad árabe pesara sobre ellas.

El peligro del hombre desconocido que entra en su casa con el puñal en la mano ó el revólver en el bolsillo, forma parte de la vida profesional, como la tempestad para el marino.

No hay en eso, sin embargo, para ellas, ningún heroísmo, sino una mera sumisión á la extraña clase de vida que han adoptado.

"¡Mektoub!" Está escrito—dicen los árabes. Y ellas piensan que la vida es así, ó al menos la han hecho tal. No pueden reaccionar. Y cuando han caído, no pueden ya levantarse. Entonces es la lucha cotidiana para ganarse el pan, el paseo en la calle ó en los corredores del Music-hall, el acecho, la emboscada, la caza incesante á esa presa que es la cena de la noche ó el almuerzo del día siguiente asegurados; esa presa que á veces también es una bestia de presa, una fiera que introduce su cuchillo en esa carne desnuda y arrancará las sortijas de los dedos crispados.

—¡Ah! ¡si hubiera que pensar en todo! decía un día en el tribunal una de esas mujeres que había escapado á un asesino.

Si tuvieran que pensar en todo, no hubieran quizá abandonado á los padres viejos para lanzarse á las aventuras; salido del taller honesto en que el trabajo era duro, sin duda, pero la vida estaba asegurada al menos.

¡Cuántas tristezas, cuántos remordimientos también en esa reflexión! Pero no piensan ya en nada, porque los recuerdos causan demasiada pena. No piensan ya en nada en la hora en que se piensa que la vida ha fracasado y que es imposible rehacerla. Entonces se dejan vivir sin pensar más, lo cual es el modo más doloroso de morir.

En la vida, los únicos que tienen éxito, los que piensan en todo, son los fuertes.

[illegible]

DESDE LANÚS

Protesta del vecindario

NECESIDAD DE ATENDERLA

El vecindario de Lanús está justamente alarmado por la instalación de un café servido por camareras en el centro del pueblo. Las personas más autorizadas han dirigido una solicitud al intendente municipal de Avellaneda en la que, después de presentarle todos los inconvenientes serios que semejante comercio tiene para la población, concluyen por pedir que sea removido el negocio que trae agitada la apacible vida de aquel vecindario.

Las razones en que apoyan su pedido tienen la suficiente eficacia para que el funcionario municipal lo atienda. Expresan que al lado de la casa en cuestión existe una carnicería y un puesto para expendio de verduras, á los que acuden diariamente más de doscientas señoras y niñas; que está situada á dos cuadras de las plazas Villa Obrera y General Paz, y á dos de la iglesia, que rodea al negocio una población compacta, obligando á los vecinos á permanecer en sus casas para no ser testigos de escenas vergonzosas y repugnantes; que frente á la misma se efectúa el trasbordo de los pasajeros del tranvía, que pasan de 500 personas, en su mayoría señoras; que es un foco de infección debido á que las aguas servidas se arrojan á la calle y en un terreno baldío que existe al fondo de dicha casa; y finalmente, por el sumidero de escándalos que se producen todas las noches.

El capítulo de cargos contra el negocio señalado es formidable. A su lectura resultaría inoficiosa toda exhortación de nuestra parte para que el intendente de Avellaneda satisfaga el clamor del vecindario de Lanús.

La petición apoyada en tales fundamentos no puede ser desoída. Pronto tendrán de ello la prueba los solicitantes, pues el funcionario no tardará en dictar las providencias que el caso reclama urgentemente.

EL CINEFOTO

En nuestra edición del 7 del corriente, dimos cuenta de un descubrimiento muy sorprendente: las fotografías cambiantes. Hoy describiremos otro aparato no menos curioso, llamado el "cinefoto".

La fotografía animada, por diversas razones, quedaba, hasta aquí, reservada solamente á los profesionales. Las dificultades, en efecto, son múltiples. Ella exige gran material, caro, y, además, obliga á manipulaciones delicadas, inaccesibles á quien no posea una instalación especial.

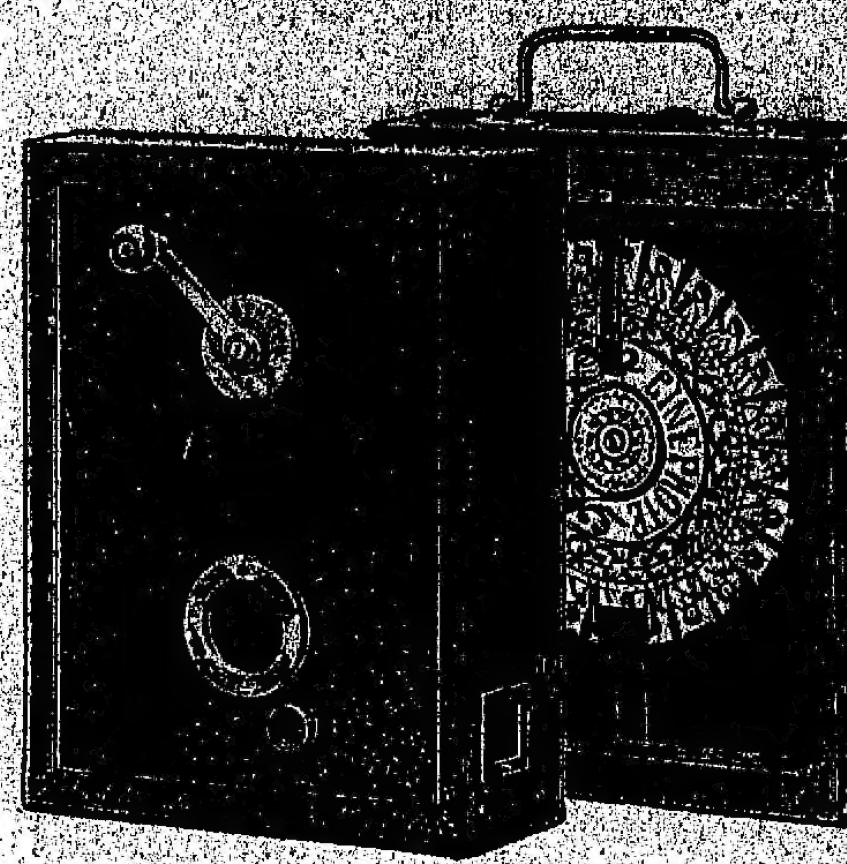
APARATO PARA TOMAR VISTAS, ENSEÑANDO EL "CHASSIS" ABIERTO

El cinefoto ideado por la casa Huet y Cía., evita éstos inconvenientes y coloca así la cinematografía al alcance de todos. Por lo demás, conviene decirlo de una vez, las vistas que se pueden tomar con el cinefoto, no tienen nada que ver con las escenas considerables que se registran hoy día con ayuda del cinematógrafo.

Examen directo de las vistas en un aparato

El objeto del cinefoto es incomparablemente más limitado; no deja, sin embargo, de ser de un interés real. Con este instrumento no se persigue ya la fijación de acciones prolongadas, sino simplemente la toma de un retrato animado. Con él, todo aficionado pueda fácilmente obtener de su amigo, de su hijo, una fotografía, ya no condensada en una única actitud, sino un retrato que verá revivir al original ante sus ojos.

El cinefoto se compone esencialmente de dos aparatos: el primero sirve para tomar vistas, el segundo, para hacerlas desfilar en la velocidad deseada, para restituir la imagen del movimiento. Ambos, y éste es lo original del invento, son automáticos y su mecanismo es insignificante.

Se toman las vistas sobre un disco sensible de 15 centímetros de diámetro, que recibe sea 24, sea 75 pruebas sucesivas.

Contrariamente á lo que podría suponerse, el automatismo es realizado por una disposición muy sencilla.

Es caracterizado por los elementos siguientes:

1o. El disco presenta una sucesión de perforaciones que tienen entre ellas las mismas distancias angulares unidas unas con otras y repartidas de manera que describen la curva, espiral ó circunferencia, según la cual esas imágenes deben estar dispuestas sobre el disco-placa.

2o. Un mecanismo especial de movimiento, que hace girar ese disco, de suerte que las regiones donde debe imprimirse una imagen lleguen sucesivamente, y, durante un tiempo determinado, á detenerse detrás de la ventana del objetivo.

En los aparatos que reciben 24 imágenes sucesivas, éstas están repartidas siguiendo una circunferencia del disco. Se comprende, pues, cómo el instrumento estará dispuesto. El disco es colocado en un "chassis" fotográfico provisto de una proyección central; el disco puede girar libremente alrededor de ese foco. Apretando un botón, se abre el resorte, y con él una planchuela animada de un movimiento de vaivén; ésta engrana, puede decirse, con las perforaciones hechas en el disco sensible y le imprime la rotación querida.

Para el cinematógrafo de 75 imágenes, las cosas son algo más complicadas, pero siempre basadas sobre la misma regla.

La reproducción de los clisés se efectúa con aparatos cuyas disposiciones mecánicas son idénticas á las de los aparatos con que se tomaron las vistas.

CLISE CINEFOTICO CON 75 IMAGENES

(30)

ARNOLD BENNET

EL DESAPARECIDO

CONGOJAS DE UN EXTRAVAGANTE

—¿Cómo está usted, señor Farll?

Ella dijo esto firmemente, á pesar de la voz que temblaba un poco. Era lady Sofía Eutwistle.

—¿Y usted, cómo está? dijo él, tomando la mano que se le ofrecía.

No había otra cosa que hacer ni qué decir. El señor Oxford, á su vez, le alargó la mano.

—¿Cómo está usted, señor Farll?

Y tomando la mano detestada de Oxford, Priam dijo otra vez:

—¿Cómo está usted?

Era como si nunca hubiera habido pasado; el pasado parecía haber sido aniquilado por la vulgaridad del corredor. Según las reglas de todas conductas humanas, lady Sofía hubiera debido, con un gesto dramático, denunciar á Priam como un verdugo de corazón de mujeres confiadas, y él hubiera debido expulsar á Oxford á puntapiés, como un intrigante hebreo. En vez de eso, se estrecharon mutuamente las manos, preguntándose cómo están de salud, sin esperanza de respuesta.

Pasó un tiempo de silencio, y después lady Sofía tomó la palabra.

—¿Sabe usted, sin duda, dijo ella, que debo ser testigo en este proceso?

—No lo sabía, dijo él.

—Según parece, han registrado todo el continente en vano, para encontrar personas que le hubieran conocido con el nombre real de usted, y capaces de certificar su identidad; no han podido encontrar ninguna, lo cual depende, sin duda, de la manía singular de usted, por los viajes.

—Es cierto, dijo Priam.

Decir que había amado á esa mujer y que la había prometido casarse con ella, había sido, evidentemente, un acto de locura, por su parte; pero era una persona imparcial, su abandono no se justificaba. Su mirada intentó atravesar el velito tupido. Decididamente, pensó él, esta no es tan vieja como Alicia, es menos ordinaria y mucho más instruída en materia de arte; sabía hablar de pintura, sin que él tuviera la sensación de un puñal, que se le hundiera en el alma, y que se lo revolviera para sacarlo. Ella valía más que Alicia, en cuanto á lo físico, y su actitud presente, toda de benevolencia, de olvido del pasado y de candor, no hubiera podido ser sobrepujada por Alicia. Sin embargo, á pesar de todas estas comprobaciones, la aborrecía, porque él había sido bastante loco para amarla, y pensar en casarse con ella.

—Yo estaba en las Indias, cuando he oído hablar de este proceso, prosiguió lady Sofía. Creí, al principio que era otro asunto semejante, que volvía sobre el tapete. Además, conociendo á usted como le conozco, he pensado que se trataría tal vez de usted.

—Y como lady Sofía está en Londres actualmente, añadió Oxford, quiere ser bastante amable para declarar á favor mío.

—No es eso, dijo Sofía, fríamente. Estoy aquí, solamente porque usted me ha obligado, enviándome una asignación, y usted ha tenido mi dirección por mi tía, á quien usted conoce.

—Es cierto, aprobó Oxford. Comprendo muy bien que no sea muy agradable para usted presentarse como testigo en la barra, y sufrir un interrogatorio, y por eso se lo agradezco más.

Priam comprendía ahora la situación. Después de su supuesta muerte, lady Sofía había confiado á sus padres la promesa que él la había hecho, de casarse con ella, y el pícaro de Oxford se había puesto en busca de lady Sofía para tener un triunfo en su juego. Así, después del testimonio, todo el mundo le pondría en ridículo, diciendo que para no casarse con la flaca, había preferido hacerse pasar por muerto.

El señor Oxford continuó:

—El punto importante en la deposición de lady Sofía es que en París ha visto á la á usted y á su sirviente. Por consiguiente, no puede ser admisible que ella haya sido engañada por el sirviente, haciéndose pasar por el patrón. Confiese usted que para mí es un acontecimiento de los más felices, y que por una casualidad extraordinaria he descubierto á lady Sofía en tiempo útil.

El señor Oxford no hizo ninguna alusión á la cuestión del cuello postizo; parecía considerar el cuello de Priam como un fenómeno de la naturaleza, tal como el tiempo, ó una roca en medio del mar, algo contra lo que no se puede hacer nada, si no es aceptarlo con resignación. Su diplomacia no dejaba aparentar ninguna señal de contrariedad contra Priam.

—¿Puedo hablar con usted un momento? dijo lady Sofía á Priam.

El señor Oxford se alejó discretamente.

Lady Sofía miró á Priam con firmeza, y él tuvo que admitir otra vez que ella era extraordinariamente dueña de sí misma. En su última entrevista, él la había abrazado: ella había asistido á su entierro en la Abadía de Westminster, y nada de esto se veía en sus ojos. Ella podía continuar tranquila y cortés en la aceptación del terrible pasado. Aparentemente, ella había perdonado.

—Señor Farll, dijo lady Sofía con sencillez, ¿daré ó no mi testimonio á favor de usted? Esto depende de usted.

La despreocupación de su tono era sublime, heroico y hasta hacía casi pequeños sus pies.

Priam se había jurado que no ayudaría al poco escrupuloso Oxford, quitándose su cuello postizo en presencia de todos esos artistas dramáticos que formaban el tribunal. Le habían groseramente insultado, molestado, maltrado y explotado; el mundo entero se había mezclado en sus asuntos privados; se dejaría más bien cortar en pedazos que enseñar sus berrugas, las cuales, en un instante, probarían su identidad.

—No se atormente usted por mí, dijo él. Yo mismo me ocuparé de esto.

En ese momento, apareció Alicia.

—Hasta la vista, lady Sofía, dijo quitándose el sombrero, y se separó de ella.

PENSAMIENTOS SOBRE LA JUSTICIA

"Farll, quítate tu cuello", resultado del proceso de Wit contra Parfitt. Este y otros anuncios semejantes flotaban en la brisa del Strand. Nunca en la historia, la extracción de un cuello de hilo (tamaño 44), había creado la milésima parte de la sensación causada por la extracción de ese cuello.

Terminó el drama de Wit contra Parfitt; pero se entiende que los artistas afamados que habían sido llamados á juzgar el proceso, no dejaron que ésto se terminara inmediatamente. No. Fué concluído suave, majestuosamente, con las formas y los gastos requeridos. Nuevos testigos (tales como doctores), fueron oídos, y testigos ya llamados fueron vueltos á llamar.

Duncan Farll, por ejemplo, fué llamado de nuevo, y si la posición era ignominiosa para Priam, no lo era menos para Duncan. La única ventaja de Duncan en su derrota, fué que el juez no le desolló vivo en su resumen, el jurado en su fallo. Inglaterra aspiró más libremente, cuando el asunto terminó, y los artistas afamados se retiraron envueltos en gloria. La verdad era que Inglaterra, tan orgullosa de su sistema, había tenido mucho miedo; sus métodos judiciales se habían faltado casi á sí mismos, queriendo obligar á un hombre á quitarse su cuello postizo en público. Por este hecho, habían fracasado, pero Inglaterra pretendía que solamente habían estado á punto de fracasar, porque se hubiera podido cometer una grave injusticia, si Priam no hubiera querido quitarse su cuello postizo.

Se decía, naturalmente, para excusar á la justicia, que si Priam hubiera sido encerrado en la cárcel por bigamia, se hubiera visto obligado á quitarse su cuello postizo; pero corría el rumor de que el proceso de bigamia no hubiera sido nunca una certidumbre, en vista de que la señora Leek, desde que se había presentado en la barra, había vacilado en su identificación. Sin embargo, la justicia de Inglaterra había salido sana y salva, á pesar de todo lo que esto podía tener de asombroso é inconveniente. La prensa no tenía sino una voz para desear que sucediera algo penoso á Priam, por gran artista que fuera.

Se presentaba la cuestión siguiente: ¿Cómo podía ser agarrado en la red de la ley Priam? No era bígamo y no había dado falsas informaciones. El doctor Cashmere, que hubiera podido arrojar algo de luz sobre el episodio, había muerto, pues su mujer y sus hijas habían conseguido, por último, matarlo.

El presidente del tribunal había dado á entender que la cólera eclesiástica del Decano y del Capítulo, podría atacar á Priam Farll, más pronto de lo que se pensaba, y de una manera terrible; pero esto sonaba vago é insuficientemente al oído laico.

En resumen: el asunto era de los más curiosos que hubiera habido nunca. Pero, por consideración para la paz del espíritu nacional, para la dignidad de la Nación, y para el amor propio del país, se le dejó caer en el olvido al cabo de algunos días. Y cuando los diarios anunciaron que el deseo de Priam era que el museo Farll fuera acabado y dado definitivamente á la Nación, decidió aceptar esa enmienda honorable, y salió á los baños de mar para su vacación anual.

LA VOLUNTAD DE VIVIR

Alicia insistió, y por esto, antes de salir finalmente de Inglaterra, decidieron ir á la Abadía. Priam afectaba decir que la visita era emprendida por él únicamente, para agradar á Alicia; pero el hecho es que su propia curiosidad mórbida, le impulsaba en la misma dirección. Viajaron en ómnibus desde Putney, y habiéndoles dejado el último en la puerta de la Abadía de Westminster, desaparecieron fuera de la claridad del sol de Octubre, en la oscuridad atravesada por rayos luminosos, de la Abadía de Westminster.

Era la primera vez que Alicia entraba en la Abadía. Antes había visitado á Madame Tussand y la Torre, pero nunca había tenido la ocasión de ir tan lejos como el Valhalla. Esto la impresionó profundamente. Un bedel les indicó la nave, pero no se atrevieron á pedir más minuciosos informes, pues no se sentían con valor, ni uno ni otro. Priam no podía hablar; había en él momentos en que no se atrevía á hablar, por temor de que su alma le saliera de la boca y volara irrevocablemente. No podía conseguir encontrar su tumba. Excepto la tumba inmensa del célebre Newton, la nave parecía estar tan desnuda como cuando había venido al mundo.

Sin embargo, estaba bien seguro de haber sido enterrado en la nave hacía tres años. Sabía que la tumba no había sido quitada, porque la víspera había leído un artículo del "Daily Telegraph" que preguntaba si el Decano y el Capítulo no considerarían que haber esperado tres meses, era más que suficiente para reparar un error fundamental, en el departamento de la sepultura.

Priam estaba triste, en verdad, y lo estaba desde el proceso. Quizás era la sombra de la cólera del Decano y del Capítulo, la que se cernía sobre él. No tenía ya ningún placer, ni interés en las manifestaciones diarias de la vida, en las calles de la ciudad. El fracaso en descubrir su tumba, aumentaba la tristeza tranquila y serena, que era un rasgo característico de su carácter.

Alicia, que miraba á su alrededor, exclamó, de pronto:

—¿Qué está impreso ahí?

Ella había descubierto algo inscripto en una de las pequeñas losas de piedra que formaba parte del vasto suelo de la nave. Se inclinaron los dos y leyeron: "Priam Farll". Así decía sencillamente la inscripción en letras finas; había también dos fechas, y nada más. Al lado, sobre otras losas, descifraron otros nombres de hombres y otras fechas. Ese modo austero de señalar el reposo de los muertos, le agradaba, y se sintió orgulloso de él y de Inglaterra. Su tristeza desapareció, ¿y sabéis qué idea pasó de su corazón á su cerebro?

—Pintaré cuadros, dijo él, todavía más hermosos que los que he pintado hasta ahora.

Y el impulso de reanudar el trabajo de creación se despertó en él. Le asomaron lágrimas á los ojos.

—Prefiero esto, dijo Alicia, mirando la lápida de piedra.

Y él, cuya voluntad era vivir, dijo:

—Me alegro no estar ahí.

Se sonrieron uno al otro, é instintivamente, sus manos se encontraron torpemente.

Pocos días después, el Decano y el Claustro, impulsados á obrar por la reprimenda del "Daily Record", hicieron abrir el piso del Valhalla y trasportaron á otro lecho el residuo mortal de Henry Leek.

A BORDO

Algunos días después, también, un buque que salía de Southampton para Argel, llevaba entre sus pasajeros á Priam y á Alicia. Había una hermosa noche estrellada, y en la popa del barco el agua blanca agitada, formaba un camino hacia Inglaterra, que se retiraba.

Priam había llegado á querer las pendientes de Putney, con el ancho río que corría en su base, y tuvo una sensación profunda al salir de Inglaterra. No estaba creado para la sociedad, y no podía hacer figura en ella. En las grandes crisis de la existencia no, tenía ni tacto, ni prudencia. No hablaba bien, y sus actos no se adaptaban nunca á las circunstancias. No sabía expresarse sino con un pincel. Pintar telas maravillosas, llenaba toda su vida, y si á veces parecía idiota sobre cualquier cuestión, era genial en sus cuadros.

Allí decía todo á la perfección. ¿Por qué pedirle más? No se espera ver un acróbata jugar bien al billar. Un hombre prudente hubiera evitado los numerosos errores de Priam, pero era divino en otra manera.

Mientras el buque se deslizaba rápidamente, una pregunta le acudía sin cesar á la mente:

—¿Qué harán de mí la próxima vez?

FIN

BOLETIN TELEGRAFICO

VIA GALVESTON

EL CONGRESO PANAMERICANO DE BUENOS AIRES

REUNION EN WASHINGTON

PROTESTA DEL MINISTRO DE BOLIVIA

Opiniones de los diplomáticos americanos

WASHINGTON, Abril 13 (á las 4 a. m.)—En la reunión que se celebrará mañana por el comité directivo de la Oficina de las Repúblicas Americanas, el ministro plenipotenciario de Bolivia, doctor Ignacio Calderón, formulará una protesta contra el gobierno de la República Argentina por haberse rehusado á invitar á Bolivia al Congreso Panamericano que se reunirá en esa capital, basándose en que la Argentina no tiene el derecho de decir qué países deben ó no asistir á ese Congreso, convocado por la Oficina de las Repúblicas Americanas y no por la Argentina.

El hecho de que Buenos Aires haya sido escogida para la realización de este Congreso no da al gobierno argentino el privilegio de estipular qué países serán invitados y deberán estar presentes.

De acuerdo con la opinión del señor Calderón, se ha producido alguna aspereza en esta materia y un conocido diplomático dijo que el ministro boliviano espera instrucciones de su gobierno para formalizar su protesta contra el gobierno argentino.

Es opinión casi general que este asunto puede acarrear algunas molestias para el futuro á la Oficina de las Repúblicas Americanas. Algunos diplomáticos han expresado hoy que sus gobiernos no consentirán más en la realización de estos congresos en Buenos Aires, si ese gobierno persiste en su idea actual.

ESPAÑA EN EL CENTENARIO DE MAYO

Nombramiento de los representantes

LA COMISION MILITAR

MADRID, Abril 12—Hoy fué firmado por el rey, el decreto en que nombra á la infanta Isabel su representante en las fiestas del centenario de Mayo que se celebrarán en la Argentina.

Se firmó también el nombramiento del ex ministro señor Pérez Caballero, como jefe de la comisión nacional que se envía con dicho objeto, concediéndose á dicho representante carácter de embajador extraordinario y plenipotenciario.

Al señor Pérez Caballero se le ha concedido la gran cruz de Carlos III.

MADRID, Abril 12—La representación del ejército que figurará en la embajada extraordinaria española en las fiestas del centenario de Mayo está compuesta por los siguientes militares: caballería, coronel Cavalcanti, del regimiento de Húsares; infantería, coronel Burguete; estado mayor, teniente coronel Cabrera; artillería, comandante Coello, é ingenieros, comandante Espejo.

El gobierno ultima los detalles relacionados con el próximo viaje de la embajada.

DELEGADOS EN EL CENTENARIO

Partida para Buenos Aires

ROMA, Abril 12—Comunican de Génova que el jueves de la semana entrante se embarcarán á bordo del vapor "Príncipe Umberto" con destino á Buenos Aires, los delegados para las exposiciones del centenario, ingenieros Luiggi, Borzone, Regnoli y Devirard.

En el mismo vapor realizará el viaje el doctor Pieraccini delegado al congreso médico internacional que se reunirá también en esa capital.

PANAMA EN EL CENTENARIO

Designación de enviados

PANAMA, Abril 11—El presidente de la República, doctor Mendoza, acaba de designar enviados especiales de Panamá á las fiestas del Centenario de Mayo, al doctor Belisario Porras, ministro residente ante el gobierno del Brasil, y al señor Pablo Arosemena, presidente de la Cámara de Diputados. Les acompañarán en calidad de secretarios, los señores Manuel de Obaldía y Pablo Arosemena.

Terminada la celebración del centenario argentino, los personajes citados representarán á Panamá en los festejos del centenario de Chile.

EL GENERAL WOOD EN VIAJE

Agasajos en la Habana

HABANA, Abril 12 — Es objeto de grandes agasajos el general Leonard Wood, enviado especial de los Estados Unidos á las fiestas del centenario argentino.

Los diarios, tanto los cubanos como los españoles, le dedican elogiosos artículos y se han organizado brillantes festejos en su honor.

El general Wood, será obsequiado con banquetes por parte del presidente de la República, general Gómez de la municipalidad y del Yacht Club.

INFORMACIONES COMERCIALES

TITULOS ARGENTINOS EN NUEVA YORK

NUEVA YORK, Abril 11—Los títulos del último empréstito nacional argentino se cotizaron hoy en esta plaza á 98 1/4.

ESTADO DE LAS SEMENTERAS

LONDRES, Abril 12 — He aquí las últimas informaciones recibidas acerca del estado de las sementeras en los principales países:

En el Reino Unido el estado de los campos deja mucho que desear. Hay una gran diferencia entre una región y otra y los agricultores en general se quejan del desarrollo tardío de los cultivos.

Se nota una mejora en las perspectivas de la próxima cosecha en Francia, gracias al tiempo favorable que reina. Las existencias de cereales son poco abundantes.

En Alemania el estado de las sementeras es favorable. Se prevé un aumento en la cantidad de la cosecha de trigo, pero la calidad dejará probablemente mucho que desear.

De Rusia comunican que la perspectiva es favorable en las provincias del Sudoeste é irregulares en las del Sudeste. Se nota una disminución en las existencias en los principales puertos de embarque.

Reina un tiempo favorable en Hungría y Rumania.

En Italia se abrigan temores á causa de la temperatura baja que reina en los principales distritos agrícolas.

Es favorable la perspectiva en España, mientras que en Suecia causa alarma la prolongada sequía.

En Australia se inició la siembra en condiciones favorables.

EN EL STOCK EXCHANGE

LONDRES, Abril 12—Muy en calma estuvo hoy este mercado financiero. En el mercado monetario las existencias aumentaron y los descuentos declinaron, á consecuencia de las importaciones de oro.

PRECIOS Y COTIZACIONES

TITULOS NACIONALES

LONDRES, Abril 12—Los títulos de 4 por ciento del empréstito de 1897 cerraron á 92 1/4 por ciento; los de 4 1/2 por ciento de 1888, á 100 1/2 por ciento; los de 4 1/2 por ciento de 1889, á 100; los de 4 por ciento de 1900, á 90 3/4 por ciento; los de 5 por ciento de 1881, á 102 1/2 por ciento, y los de 5 por ciento de 1886, á 103 1/4.

TITULOS PROVINCIALES

LONDRES, Abril 12—Los títulos de 3 y 3 1/2 por ciento emitidos por la provincia de Buenos Aires para rescatar las cédulas se cotizaron á 83 1/2 por ciento.

COTIZACION DE CEDULAS

LONDRES, Abril 12—Las cédulas argentinas serie B cerraron á 48.50 oro.

AMBERES, Abril 12 — Las cédulas serie B cerraron á 48.25 oro.

EMPRESTITO ARGENTINO DE 1909

LONDRES, Abril 12—Los títulos del empréstito argentino de 5 por ciento de 1909, se cotizaron hoy á 101 1/4 por ciento.

OPERACIONES PRIVADAS DE DESCUENTO

LONDRES, Abril 12 — Las operaciones privadas de descuento se hicieron hoy á 3 1/4 por ciento.

FERROCARRILES ARGENTINOS

LONDRES, Abril 12 — Ferrocarril del Sud—Las acciones ordinarias cerraron á 1??.

Ferrocarril Buenos Aires Oeste—Se cotizaron á 133.

Consolidados de la fusión se pagaron á 102 ex cupón.

Ferrocarril Buenos Aires al Pacífico—Acciones preferidas á 30 1/2.

Ferrocarril Gran Oeste Argentino—Acciones preferidas á 152 ex dividendo.

Ferrocarril Central Argentino—Acciones ordinarias á 102 ex cupón, preferidas á 97.

Ferrocarril Noreste Argentino—Acciones ordinarias á 41 1/2.

Ferrocarril Córdoba y Rosario—Acciones preferidas al 6 por ciento se cotizaron á 90.

Las acciones de segunda preferencia se vendieron á 42.

Ferrocarril Central Córdoba—Los debentures se pagaron al tipo de 85 1/2.

Ferrocarril de Entre Ríos—Acciones ordinarias á 82 3/4.

Acciones preferidas al 5 por ciento á 83 y 1/4 por ciento.

Acciones de segunda preferencia se vendieron á 63 3/4.

ACCIONES DE RIO TINTO

LONDRES, Abril 12—Las acciones de las minas de cobre de Río Tinto (España) se cotizaron al tipo de 75 7/8 libras esterlinas sin el cupón.

PARIS, Abril 12—Las acciones de las minas de Río Tinto se cotizaron hoy en esta Bolsa á 1917 francos.

MERCADO DEL CAPITAL

BERLIN, Abril 12—El descuento bancario está á 4 por ciento.

El descuento particular se efectuó al tipo de 3 1/2 por ciento.

PARIS, Abril 12—El descuento bancario está á 3 por ciento.

El descuento particular se efectuó al tipo de 2 1/2.

VIENA, Abril 12—El tipo del descuento es de 3 1/2 por ciento.

Los Bancos particulares hacen operaciones á 3 1/4 por ciento.

BRUSELAS, Abril 12—El tipo del descuento es de 4 1/2 por ciento.

Los establecimientos particulares hacen operaciones á 3 1/3 por ciento.

AMBERES, Abril 12—El tipo del descuento es de 5 por ciento.

El descuento particular es de 3 3/4 por ciento.

LONDRES, Abril 12—El descuento bancario está al tipo de 4 por ciento.

A plazos, á 3 15/16.

NUEVA YORK, Abril 12—Se efectúan descuentos particulares al tipo de 5 por ciento.

ZURICH, Abril 12—El Banco Nacional descuenta al tipo de 3 1/4 por ciento.

MERCADO DE CAMBIO

PARIS, Abril 12—Los cambios sobre Londres se cotizaron á 25.26 francos la libra esterlina.

BERLIN, Abril 12 — Los cambios sobre Londres se cotizaron á 20.49.50 marcos la libra esterlina.

GENOVA, Abril 12 — Los cambios sobre Londres se hicieron á razón de 25.43 liras la libra esterlina.

Sobre Berlín á 124 liras los 100 marcos.

Sobre París, á razón de 100.50 liras los 100 francos.

NUEVA YORK, Abril 12 — Los cambios sobre Berlín se hicieron al tipo de 95 1/4 centavos los 4 marcos.

A 70 días se hicieron á 94 3/8.

Sobre Francia de giro á 5.17.50 francos a la vista; á 5.21.25 francos el dollar á 60 días.

NUEVA YORK, Abril 12 — Los cambios sobre Londres se cotizaron al tipo de 4.87.70 dollars la libra esterlina.

A 60 días se hicieron á 4.84.40 dollars la libra esterlina.

A 90 días se hicieron á 4.82.75 dollars la libra esterlina.

MERCADO DE CEREALES

TRIGO

HAMBURGO, Abril 12—El trigo argentino ha sido vendido en este mercado á razón de 169 marcos la tonelada, con embarque en Mayo.

BUDAPEST, Abril 12—El trigo se ha vendido á razón de 26.65 coronas los 100 kilogramos.

PARIS, Abril 12—Se ha cotizado hoy el trigo en este mercado á 24.90 francos los 100 kilogramos.

BERLIN, Abril 12—Se ha cotizado hoy el trigo en este mercado á razón 224.75 marcos la tonelada.

LIVERPOOL, Abril 12—El trigo del Río de la Plata se cotizó á 8 chelines 1 penique las 100 libras.

Para Mayo, á 7 chelines 10 7/8 peniques.

Para Julio á 7 chelines 9 7/8 peniques.

Para Octubre, á 7 chelines 7 7/8 peniques.

Para Diciembre, á 7 chelines 8 peniques.

El trigo nuevo de Australia se cotizó á 8 chelines 3 peniques las 100 libras.

NUEVA YORK, Abril 12—El trigo para entregar en Mayo se cotizó á 1 dollar 13 1/2 centavos por bushel.

Para Julio á 1 dollar 13 7/8 centavos.

Para Septiembre, á 1 dollar 8 1/2 centavos.

En el mercado de trigo disponible se obtuvieron los siguientes precios:

Trigo Duluth Norte, á llegar, á 1 dollar 22 1/2 centavos.

Trigo número 2, rojo, puesto á bordo, á 1 dollar 24 centavos.

Trigo número 2, duro, puesto á bordo, nominal.

Trigo Manitoba, á llegar, puesto á bordo, á 1 dollar 14 1/8 centavos.

CHICAGO, Abril 12—Se cotizó el trigo á 1 dollar 11 3/4 centavos por bushel, para entregar en Mayo.

Para Julio, á 1 dollar 4 1/2 centavos.

Para Septiembre, á 1 dollar 1 3/4 centavos.

MAIZ

LONDRES, Abril 12—El maíz del Río de la Plata se ha cotizado á 5 chelines 3 peniques las 100 libras para Julio.

El maíz norteamericano, mezclado, nominal, para Julio.

Al contado el maíz común, viejo, se ha vendido á 5 chelines 5 peniques las 100 libras.

HAMBURGO, Abril 12—Se ha pagado hoy el maíz amarillo á 119 marcos la tonelada.

NUEVA YORK, Abril 12—El maíz para entregar en Mayo se vendió á 68 1/2 centavos por bushel.

Para Julio, á 71 1/4 centavos, y para Septiembre, á 71 3/4.

En el mercado de maíz disponible las cotizaciones fueron las siguientes:

El maíz mezclado, puesto á bordo, á 63 centavos por bushel.

El número 2, de elevadores, puesto á bordo, á 62 1/2 centavos.

El amarillo número 2, puesto á bordo, á 62 1/2 centavos por bushel.

CHICAGO, Abril 12—Se ha vendido el maíz á 58 3/4 centavos por bushel, con entrega inmediata.

Para Julio á 61 5/8 centavos.

Para Diciembre, á 61 centavos.

SEMILLA DE LINO

LONDRES, Abril 12—La semilla de lino de Calcuta, para entregar en Abril y Julio, fué cotizada en este mercado á razón de 64 chelines 6 peniques.

HAMBURGO, Abril 12—La semilla de lino argentino se ha cotizado en este mercado á razón de 334 marcos la tonelada.

AVENA

NUEVA YORK, Abril 12—La avena número 2, blanca, nueva, se cotizó con embarque en Abril y Mayo á 48 1/2 centavos nominal; la número 3, blanca, nueva, á 47 3/4 centavos; la número 3, mezcla, nueva, á 46 1/2 centavos; la blanca, nueva, por llegar, á 46; la Clipped, á 52 centavos.

CHICAGO, Abril 12—La avena de elevadores se ha vendido á 43 3/8 centavos por bushel, para Mayo; á 40 1/4 para Julio, y á 38 para Septiembre.

MERCADO DE AZUCAR

LONDRES, Abril 12—El azúcar centrífugo se ha cotizado á 13 chelines 9 peniques el quintal inglés de 50 kilogramos.

El azúcar mascabado, á 12 chelines 1 1/2 peniques el quintal.

El azúcar de remolacha bruta de 88 grados se ha cotizado para Abril y Junio á 14 chelines 3 3/4 peniques.

MERCADO DE CARNES

LONDRES, Abril 12—Las carnes congeladas se vendieron á 3 chelines 7 peniques por stone de 8 libras.

La carne vacuna congelada se vendió á 3 chelines 3 peniques por stone de 8 libras inglesas, al contado.

Los cuartos delanteros obtuvieron á 3 chelines 9 peniques al contado.

La carne vacuna enfriada (chilled) se cotizó á 4 chelines 10 peniques.

Los cuartos delanteros de la misma se vendieron á 3 chelines 4 1/2 peniques.

En este último mes entraron en el mercado 7.800 cuartos de novillos sin congelar (chilled).

MERCADO DE CUEROS

LONDRES, Abril 12—Los cueros secos de Buenos Aires se cotizaron en este mercado á razón de 48 á 51 marcos los 50 kilogramos.

Los cueros salados de matadero se vendieron de 77 á 71 marcos los 50 kilogramos.

Los cueros de matadero se venden de 53 á 58 marcos los 50 kilogramos.

MERCADO DE MANTECA

LONDRES, Abril 12 — La manteca argentina extrafina se ha cotizado en este mercado á razón de 116 chelines las 100 libras.

La manteca fina de Cork se cotizó á 116 chelines las 100 libras.

En Liverpool la manteca argentina extrafina se cotizó á 120 chelines las 100 libras.

MERCADO DE LANAS

HAVRE, Abril 12—La lana sucia procedente de los puertos del Río de la Plata se vendió á 186.50 francos los 100 kilogramos; para Mayo, se vendió á 184; para Julio, á 187 francos; para Septiembre, á 187.50 francos.

HAVRE, Abril 12—La lana gruesa del Río de la Plata fué cotizada á 232 francos los 100 kilogramos; para Mayo se vendió á 230; para Julio á 230 francos, y para Septiembre, á 230.

ROUBAIX (Tourcoing), Abril 12—La lana peinada de los puertos del Río de la Plata, se vendió á 6.25 francos por kilogramo; para Mayo, á 6.10 francos; para Julio, á 6; para Septiembre, á 5.95 francos.

AMBERES, Abril 12 — La lana de la República Argentina, tipo B, se vendió á 6.05 francos por kilogramo; para Mayo, á 5.95 francos; para Julio, á 5.80 francos; para Septiembre, á 5.72,50 francos.

FRANCIA

LA CAMPAÑA ELECTORAL

MANIFIESTO RADICAL-SOCIALISTA

GIRA DE M. BRIAND

LA HERIDA DE M. DELCASSE DESMENTIDA

PARIS, Abril 12—El comité ejecutivo del partido radical y radical socialista, publicó un manifiesto con motivo de las próximas elecciones para la renovación de la Cámara de Diputados.

En él recuerda el partido á los electores, las reformas realizadas desde que dispone de la mayoría en la Cámara de Diputados y en el Senado.

Enumera las que aun constituyen el programa del partido y han de realizarse en la próxima legislatura. Entre ellas se hallan el estatuto de los funcionarios, la reglamentación de las relaciones entre patrones y obreros, las reformas fiscal, administrativa y electoral, la defensa de las instituciones y conquistas laicas.

Termina el manifiesto invitando á los electores á que den su sufragio á los candidatos dispuestos á hacer triunfar esas reformas.

PARIS, Abril 12—Telegrafían de Saint Etienne que el presidente del consejo, M. Aristide Briand, prosiguió durante el día, su gira por las diferentes localidades que constituyen la circunscripción que representa en la Cámara como diputado socialista.

En todas parte fué recibido, á su llegada, por los alcaldes quienes le dieron la bienvenida.

M. Briand fué objeto de frecuentes demostraciones de adhesión y de cariño, por parte de la población de los sitios que visitó.

PARIS, Abril 12—Se desmiente el rumor de que haya sido herido el ex ministro de Relaciones Exteriores, M. Delcassé, en el desorden promovido ayer en Foix, por los socialistas unificados que perturbaron la reunión electoral que presidía.

LA SITUACION EN MARSELLA

Recrudecimiento de la huelga

SU EXTENSION A VARIOS GREMIOS

CASAS DE COMERCIO CERRADAS

MANIFESTACIONES Y CHOQUES

PARIS, Abril 12—Los telegramas que se reciben de Marsella indican que la situación creada por la huelga de los inscriptos marítimos se ha agravado considerablemente desde ayer.

Los esfuerzos hechos por los miembros dirigentes de las Confederaciones del Trabajo, en el sentido de conseguir la declaración de la huelga general, comienzan á dar sus resultados con la adhesión de varios gremios.

Otros celebran reuniones con objeto de determinar la actitud que asumirán y varios de ellos han resuelto solidarizarse con los inscriptos marítimos y apoyarlos en sus reivindicaciones.

En la Bolsa de Trabajo se efectuó una reunión muy numerosa en la cual estaban representados los aceiteros, toneleros, refinadores, albañiles y empleados de comercio.

Los debates fueron muy agitados y el tono de los discursos pronunciados excesivamente violento.

Las mociones que se votaron preconizaban la declaración de la huelga general.

Al salir de la reunión los asistentes trataron de realizar manifestaciones callejeras y algunos grupos numerosos se formaron con ese objeto en columna, con gritos y canciones, entre las cuales dominaba el Himno Internacional.

Intervino la policía para disolverlos, y por ser insuficientes sus fuerzas, acudió la caballería en su apoyo.

Los manifestantes resistieron, lo que dió lugar á un choque violento del cual resultaron heridos por ambas partes.

Además, se procedió á la detención de varios de los más decididos de entre los manifestantes.

La irritación de los gremios obreros es muy grande y el comercio alarmado, cierra sus puertas, por temor á desórdenes graves.

Los bazares, tiendas y joyerías, en su casi totalidad, han adoptado esa precaución.

Entre los gremios que ya han hecho efectiva la huelga, se hallan los conductores de tranvías, los estibadores y guincheros y demás obreros de los puertos.

Las tripulaciones comienzan á abandonar los buques mercantes y se hallan sin personal en el puerto los vapores "Golo", "Oasis", "Languedoc", "Savoie" y "Stamboul".

Las autoridades han adoptado medidas extraordinarias de precaución que aconseja la efervescencia que se nota entre las clases trabajadoras.

Todos los cuerpos de la guarnición se hallan acuartelados y los regimientos de húsares contribuyen con la gendarmería á realizar continuas patrullas en los diques y demás puntos del puerto y de la ciudad en que podrían efectuarse agrupaciones.

PARIS, Abril 13 — Telegrafían de Marsella que esta tarde ocurrieron nuevos disturbios en aquella ciudad.

Los huelguistas tratan de realizar manifestaciones, lo que ha dado lugar á varios choques con la policía.

Han sido pedidos refuerzos de caballería para ayudar al servicio de orden organizado por las autoridades.

Los empleados de comercio están en huelga y sólo circulan algunos tranvías custodiados por la policía.

Los numerosos cafés de la Cannebière han cerrado sus puertas por temor de los posibles desórdenes.

Llegan á Marsella trenes especiales que conducen fuerzas de coraceros y gendarmería.

PARIS, Abril 12 — Comunican de Dunkerque que los inscriptos marítimos celebraron una reunión para considerar la cuestión de la huelga de Marsella y votaron el principio de la huelga general, dejando al comité nombrado con ese objeto la elección del momento oportuno para efectuarla.

PARIS, Abril 12 — Según las noticias recibidas de Marsella el comité de la huelga proclama que han abandonado el trabajo diez y ocho mil asalariados de todos los gremios y que aumenta el movimiento en favor de la huelga general.

Sin embargo, se asegura que mañana habrán reanudado sus tareas los empleados de tranvías.

EMBARCACION A PIQUE

SEIS AHOGADOS

PARIS, Abril 12 — Telegrafían de Saint Brieuc que el bote-piloto "Hirondelle", se fué á pique en el cabo Fresnel.

El bote conducía á diez tripulantes y todos ellos perecieron ahogados.

El siniestro ocurrió á consecuencia del choque de la embarcación contra un buque desconocido. A pesar de tener condiciones de bote salvavidas la colisión destruyó las mamparas de los compartimientos estancos y no tardó el "Hirondelle" en zozobrar.

LOS PERJUDICADOS POR LA INUNDACION

Descontento contra las medidas oficiales

PARIS, Abril 12—Comunican de Alfortville, que en las recientes inundaciones del Marne y del Sena en cuya confluencia se halla, fué una de las poblaciones más damnificadas, que reina gran descontento entre los comerciantes de aquella localidad.

Protestan porque no se cumplen las promesas de auxilio dadas por las autoridades, á raíz del siniestro. Los socorros que hasta ahora fueron distribuídos á los inundados son insignificantes é insuficientes para permitirles salir de la situación estrecha en que han quedado con la ruina de todas sus pertenencias; además, la distribución se hace con tanta lentitud que los perjuicios de la tardanza anulan los beneficios del socorro.

Muchos comerciantes se ven obligados á cerrar sus puertas, y otros lo hacen en señal de protesta.

LANZAMIENTO DEL "VERGNIAUD"

Características del acorazado

PARIS, Abril 12—Telegrafían de Burdeos que se ha efectuado en los astilleros de aquel puerto el lanzamiento del acorazado "Vergniaud" y que la operación ha tenido éxito satisfactorio.

El "Vergniaud" es el último de la serie de los seis "Dreadnoughts" franceses cuya construcción fué ordenada en 1907.

Los otros cinco son el "Condorcet", el "Danton", el "Diderot", el "Mirabeau" y el "Voltaire".

El largo de estos buques es de 145 metros, su ancho de 25,80 y su calado de 8.40. Desplazan 18.270 toneladas.

Están provistos de cuatro cañones de 305 milímetros en pares, dos á proa y dos á popa, tienen además tres torres en cada banda con dos cañones cada una de 240 milímetros modelo 1906.

Su armamento menor consiste en 16 cañones semiautomáticos y diez cañones de tiro rápido, además de dos tubos lanzatorpedos colocados debajo de la línea de flotación.

Son movidos por cuatro hélices que les imprimen una velocidad de veinte millas por hora.

Los acorazados del tipo "Vergniaud" se distinguen de los demás "Dreadnoughts" por la altura considerable á que están colocados los cañones, lo que les permite combatir en las condiciones de mar más desventajosas.

COMITE REVOLUCIONARIO RUMANO

Afiliado acusado de traición

PARIS, Abril 12 — El diario "Le Matin", de esta capital, dá cuenta de un hecho ocurrido entre los círculos revolucionarios rumanos que residen en esta capital.

El comité revolucionario inició juicio contra uno de sus afiliados el joven doctor Reichmann, acusado de traición á la causa y de haberse afiliado secretamente á la policía en Diciembre pasado, cuando se efectuó la tentativa de asesinato contra el primer ministro rumano, señor Bratiano.

El doctor Reichmann rechazó enérgicamente las acusaciones, hizo frente á sus acusadores, dijo que se había adherido al proyecto de asesinato como anarquista militante y estaba dispuesto á asumir la responsabilidad de sus actos ante las cortes rumanas.

Las representaciones de "Chantecler"

PARIS, Abril 12 — Con éxito persistente continúan las representaciones de la comedia "Chantecler" de M. Edmond Rostand, en el teatro de la Porte Saint Martin.

Esta noche se habrá representado sesenta y tres veces consecutivas y se calculan en un millón de francos los beneficios alcanzados por la empresa con esa obra.

Estreno dramático

PARIS, Abril 12 — En el Theatre des Nouveautés de esta capital fué estrenada esta noche una comedia en tres actos titulada "Le Phoenix", de M. Raphael Valabregue.

La obra alcanzó mucho éxito y fué recibida con aplausos.

Detención de un condenado á muerte

PARIS, Abril 12—Telegrafían de Nimes que ha sido arrestado en aquella ciudad, el peligroso criminal Lamarque, que pertenecía á la gavilla de los famosos bandidos del Drome, varios de los cuales fueron guillotinados hace pocos meses, y que fué condenado á muerte en rebeldía, cuando fueron juzgados sus compañeros.

Lamarque comparecerá ante la Corte de assises de Valence, en caso que presente oposición al fallo que lo condena.

ITALIA

LA SITUACION POLITICA

Disidencias radicales confirmadas

CIRCULAR AL EJERCITO

ROMA, Abril 12. — Según todas las informaciones recogidas en las fuentes más autorizadas, la situación política está muy distante de ser tranquila y la posición del ministerio se encuentra dificultada por continuas disidencias entre sus miembros.

Es así que el partido radical ha manifestado su disgusto por intermedio de los ministros de Obras Públicas, honorable Sacchi, y de Instrucción Pública, honorable profesor Credaro, por la resolución del ministerio de Guerra, general Spingardi, de ordenar por circular la prohibición de toda propaganda de carácter político-religioso en el ejército.

A esto se unen las resistencias que no solamente encuentra en el ministro del Tesoro, honorable Tedesco, el aumento de los gastos militares, sino también en varios otros miembros del gabinete. Por estas causas la situación del general Spingardi se hace cada día más difícil y no sería extraño que antes de la reanudación de las tareas parlamentarias el ministro de Guerra se viese obligado á renunciar.

El presidente del consejo de ministros, honorable Luzzatti, emplea todos los medios á su alcance para obtener que sus colegas se pongan de acuerdo para no entorpecer la marcha de la administración, máxime cuando en pocos días más tendrá lugar la apertura del parlamento y el gabinete tendrá que sostener un vivo debate en la Cámara de Diputados.

Aparentemente los ministros están en perfecto acuerdo y se atribuye el origen de estas disidencias á las exigencias de los partidos.

DIVISION NAVAL AL RIO DE LA PLATA

Los últimos preparativos

ROMA, Abril 12 — Anuncian de Spezia que ya se encuentran listos los buques que formarán la división naval que irá á Buenos Aires con motivo del Centenario de Mayo.

Como previamente se anunció, estará compuesta de los cruceros acorazados "Garibaldi", "Pisa", "Amalfi" y "San Giorgio".

En el "Pisa" irá el príncipe Luis de Saboya-Aosta, duque de los Abruzzos, representante del rey Víctor Manuel, y en el "Garibaldi" enarbolará su insignia el comandante en jefe de esa división, contraalmirante E. Nicastro, que se embarcará el primero de Mayo.

El estado mayor de la división lo componen el capitán de navío G. Lovatelli como jefe, y el teniente de navío F. Manciotti, como oficial de bandera.

LOS "MIL" DE MARSALA

El álbum conmemorativo

ROMA, Abril 12 — El cav. Galli visitó hoy al alcalde de esta ciudad, señor Ernesto Nathan, y le hizo entrega del álbum que contiene las fotografías de los "Mil" de Marsala, y que ha sido obsequiado á Roma.

Este recuerdo histórico será depositado en el Museo Garibaldino.

EL CONGRESO REPUBLICANO DE FLORENCIA

SU CLAUSURA

ROMA, Abril 12 — Hoy terminó sus sesiones el Congreso Republicano reunido en Florencia. Por unanimidad de votos fué aprobada una orden del día en la cual el Congreso declara que el aumento de los gastos militares proyectado por el actual gobierno, es perjudicial para el país y desastroso para las finanzas nacionales.

TERREMOTO REGISTRADO

ROMA, Abril 12 — Todos los observatorios de Italia registraron hoy en sus sismógrafos un terremoto á nuevo mil kilómetros de distancia y que probablemente habrá producido sus efectos en la Rusia asiática.

REGRESO DEL MINISTRO SAN GIULIANO

ROMA, Abril 12—Hoy llegó á esta capital de regreso de París, adonde fué á presentar su carta de retiro como embajador de Italia en esa ciudad, el marqués de San Giuliano, ministro de Relaciones Exteriores.

EL PROCESO CONTRA LA TARNOWSKA

DECLARACION DE PERITOS

ROMA, Abril 12 — Comunican de Venecia, que la corte de assises de aquella ciudad prosiguió en su audiencia de hoy la vista del proceso iniciado contra la condesa Tarnowska, el abogado Prilukoff y el estudiante Naumow, con motivo del asesinato del conde Komarowski.

Fueron llamados á declarar los peritos que asesoraron al juez instructor en el estudio del sumario.

Dichas declaraciones son muy diferentes unas de otras, y contienen importantes contradicciones, en lo que se refiere á las causas de la muerte del conde.

DESGRACIADO ACCIDENTE

Jinete herido y moribundo

MILAN, Abril 12—El conocido abogado de esta ciudad Tullio Castelfranco, fué hoy víctima de un lamentable accidente que probablemente le costará la vida.

Por la mañana salió á caballo con objeto de hacer su habitual excursión por los alrededores de la ciudad, cuando en una vuelta del camino el caballo se asustó y disparó desbocado yendo á chocar contra un carro. El jinete fué lanzado á varios metros de distancia y sufrió heridas y contusiones internas de tal gravedad, que los médicos que lo asisten dicen que no hay esperanzas de salvarlo.

ESCUADRA INGLESA EN GENOVA

Esperando á la reina Alejandra

GENOVA, Abril 12—Hoy fondeó en este puerto una parte de la escuadra inglesa del Mediterráneo al mando del almirante Curzon-Howe. También se encuentra en la bahía el yate real británico "Victoria and Albert", esperando la llegada de la reina Alejandra de la Gran Bretaña, á quien conducirá á su anunciado crucero por el Mediterráneo.

El yate real saldrá escoltado por la escuadra inglesa.

ERUPCION DEL ETNA

Nueva corriente de lava

PARIS, Abril 12—Telegrafían de Catania que la erupción del Etna continúa con violencia y acompañada de continuas detonaciones.

Del monte Sona sale una nueva corriente de lava de 10 metros de ancho y cuatro de alto, que avanza con una velocidad de 40 metros por hora.

ISWOLSKI EN FLORENCIA

FLORENCIA, Abril 12—Hoy llegó á esta ciudad el consejero Iswolski, ministro de Relaciones Exteriores de Rusia. Fué recibido en la estación por numerosas personas y saludado por las autoridades locales.

Fuertes sacudimientos sísmicos

ROMA, Abril 12 — Telegramas de Gallina anuncian que hoy se produjeron en esa ciudad violentísimos sacudimientos sísmicos que provocaron grande alarma en la población. Afortunadamente no hubo desgracias que lamentar.

Exito de un primer vuelo

ROMA, Abril 12 — Telegrafían de Milán que hoy efectuó su primer vuelo el abogado Enrique Luzzato, de aquella ciudad.

Este experimento fué muy feliz, pues recorrió trescientos metros á gran altura y tocó tierra con toda corrección.

El aparato empleado es un biplano del sistema Curtiss.

La falsificación de letras de cambio

ROMA, Abril 12—La investigación realizada por la policía de Bolonia con motivo de la falsificación de letras de cambio sorprendida en aquella ciudad ha permitido conocer la identidad de la autora del hecho, que aun no ha sido arrestada.

Se sabe que no es una dama de la alta sociedad, como se había supuesto al principio y como pretendía serlo, sino una modista de teatros llamada Adalgisa Bortolotti.

Banquete rehusado

ROMA, Abril 12 — El presidente del consejo de ministros, honorable Luzzatti, ha escrito á los presidentes organizadores del banquete que proyectaban ofrecerle las sociedades cooperativas de esta ciudad, rogándoles que desistan de su propósito, pues las atenciones de su cargo le impiden aceptar tan honrosa manifestación.

ESPAÑA

MOVIMIENTOS HUELGUISTAS

Excitación en La Coruña

GRAVES DESORDENES

MADRID, Abril 12—Telegrafían de La Coruña que los obreros trabajadores en los muelles de aquella ciudad cometieron hoy coacciones cerca de los suplentes que realizaban las operaciones de carga y descarga de algunos vapores.

Un grupo de huelguistas atacó á varios trabajadores, apaleándolos. A un carretero le hicieron un disparo de revólver por la espalda, hiriéndolo gravemente.

La guardia civil intervino, consiguiendo detener á dos huelguistas presuntos autores del atentado.

El herido se encuentra agonizando.

Las autoridades, en vista del aspecto que toma el movimiento huelguista, adoptan muchas precauciones. Entre el vecindario cunde la alarma, temiéndose que se desarrollen sucesos de importancia.

MADRID, Abril 12 — Dicen de La Coruña que esta tarde los marineros del vapor gijonés "Aurora" realizaron las operaciones de descarga de las mercaderías, bajo la protección de la guardia civil, que vigilaba á los huelguistas.

Estos en compactos grupos presenciaban la operación, cuando notaron que entre ellos se hallaba disfrazado un agente de policía. Los huelguistas le apalearon promoviéndose un tumulto indescriptible.

Los guardias acudieron en defensa del agente, dando una carga contra los huelguistas.

El gobernador civil de la provincia y el coronel de la guardia civil llegaron al lugar del suceso consiguiendo calmar los ánimos.

Esta tarde el gobernador ha publicado un bando en el que dice que garantiza á todas las casas consignatarias de vapores los trabajos, prestándoles el auxilio de las fuerzas públicas.

En El Ferrol los obreros temen que en vista de la persistencia de la huelga se cierre temporalmente el arsenal.

La Cámara de Comercio hace gestiones cerca de las empresas y los obreros tendientes á solucionar el conflicto.

LA UNION REPUBLICANO-SOCIALISTA

Aumentan las disidencias

MADRID, Abril 12 —Las disidencias dentro del partido de la Unión Republicano-Socialista aumentan diariamente por causa del distinto criterio que pretenden imponer los elementos políticos que forman la agrupación.

Los políticos señores Dicenta y Romero que formaban parte del comité de la alianza han presentado la dimisión de sus respectivos cargos. Parece que la actitud de estos dos políticos obedece á las censuras que ha dirigido recientemente el jefe del directorio señor Pérez Galdós, á la Junta municipal, por haber desacatado sus órdenes.

Se habla de que dentro del partido de la Unión ocurrían, por causa de estas constantes discordias, acontecimientos de importancia, de los que podría surgir la disolución del partido.

En los círculos políticos, especialmente en los de ideas avanzadas, se comentan mucho estas disidencias, las que revisten importancia teniendo en cuenta la proximidad de las elecciones.

IMPORTANTE DESFALCO

En el Banco de Bilbao

MADRID, Abril 12 — Telegrafían de Bilbao que en el Banco de aquella ciudad se ha descubierto hoy un importante desfalco, del que ha sido acusado el empleado Jesús Garriga.

Este fué detenido y encarcelado prestando declaración ante el juez. Las actuaciones judiciales realizadas hasta ahora parece comprueban la culpabilidad del detenido. El desfalco se cometió mediante la complicidad de Alberto Goiri, que tenía su cuenta corriente agotada, no obstante lo cual el empleado detenido entregaba cantidades haciéndolas figurar en los libros.

Alberto Goiri no ha sido detenido, y las investigaciones hechas indican que hace algunos días huyó á París.

El desfalco asciende á ciento ochenta mil pesetas.

EL CONFLICTO DE LAS PALMAS

ACTOS DE PROTESTA

MADRID, Abril 12 — Noticias recibidas de Las Palmas comunican que continúa la excitación contra el gobierno con motivo del acuerdo adoptado suspendiendo la aplicación de una real orden que creaba dos jefaturas de Obras Públicas.

Los sucesos desarrollados en los 2 días pasados, han provocado bastante excitación, consiguiéndose por las autoridades, según los últimos informes, que el vecindario de Las Palmas haya depuesto su primera actitud que inspiraba serios temores.

Hoy en Las Palmas, en el teatro Galdós, se celebró una asamblea de protesta contra el gobierno, pronunciándose discursos violentos en los que se atacó enérgicamente la actitud de aquél para con Las Palmas.

Terminado el acto los concurrentes organizaron una manifestación que poco después fué disuelta por la guardia civil que se vió obligada á ello en vista de que los grupos comenzaron á promover desórdenes.

Los informes oficiales indican que en Las Palmas reina tranquilidad.

MADRID, Abril 12—El gobierno acordó hoy abrir una información pública en Canarias, en vez de celebrar una asamblea, como se había dicho.

Todos los ministerios enviarán un cuestionario, con objeto de recoger las aspiraciones de aquellas islas y proponer una resolución al parlamento.

AUTOMOVIL DESTROZADO

MINISTRO EN PELIGRO

MADRID, Abril 12—Esta tarde circuló la noticia de que el automóvil del ministro de Estado, señor García Prieto, ocupado por éste, fué aprisionado entre dos tranvías eléctricos, que corrían en dirección opuesta.

El automóvil quedó completamente destrozado, resultando ileso por una rara casualidad, el ministro, señor García Prieto.

La noticia se confirmó plenamente. El accidente ocurrió en el momento en que el automóvil del ministro salía del palacio de la presidencia del consejo de ministros.

LOS MOROS EN PALACIO

MADRID, Abril 12—Los jefes moros partidarios de España fueron recibidos hoy en audiencia por el rey Alfonso.

Les acompañó el general Marina y el soberano les recibió con grandes atenciones, agradeciéndoles las pruebas de su lealtad hacia España, de que dieron prueba durante la reciente campaña.

Banquete al gobierno—Los comisionados valencianos

MADRID, Abril 12—Los comisionados de la exposición valenciana ofrecieron hoy un banquete al gobierno, con motivo de la solución satisfactoria del asunto de la exposición.

Asistieron el presidente del consejo de ministros, señor Canalejas, todos los parlamentarios por Valencia, varios ministros y el alcalde de esta capital.

Al final del banquete se pronunciaron entusiastas brindis.

La crisis obrera—Proyectos del gobierno

MADRID, Abril 12—Entre ayer y hoy se han empleado en esta capital, en los trabajos de obras públicas, más de mil quinientos obreros, remediando así en parte la crisis reinante.

El gobierno tiene el propósito de iniciar obras en las provincias damnificadas por las heladas y sequías, con objeto de evitar que gran parte de los trabajadores de aquellas vengan á esta capital.

El decreto de disolución de las cortes

MADRID, Abril 12—El ministro de la Gobernación, señor Merino, ha manifestado hoy que el próximo día 1? se publicará el decreto de disolución de las cortes y la convocatoria para nuevas elecciones.

ESTADOS UNIDOS

POR LA REDUCCION DE LOS ARMAMENTOS

Propósitos de Roosevelt

WASHINGTON, Abril 12—Varios personajes conocidos por su propaganda en favor de la paz universal, aseguran que el ex presidente Roosevelt tratará, antes de terminar su actual gira por Europa, de obtener el apoyo del emperador Guillermo y del rey Eduardo, en favor de un plan relativo á la reducción de los armamentos militares y navales de todas las potencias.

Mr. Roosevelt expondrá sus ideas al emperador Guillermo, y solicitará su cooperación, y luego se dirigirá al rey Eduardo.

Los admiradores de Mr. Roosevelt aseguran que su visita á Berlín tendrá un resultado sensacional y de incalculable alcance.

LA VELOCIDAD DE LOS BUQUES DE GUERRA

Interesantes ensayos

WASHINGTON, Abril 12—El primero de Mayo próximo se realizarán, bajo la dirección de la oficina de inspección del departamento de Marina, interesantes ensayos para determinar la influencia que las diferentes profundidades ejercen sobre la velocidad de los buques de guerra.

Tomarán parte en estos ensayos el acorazado "Michigan" y los destroyers "Reid" y "Flusser", los que recorrerán una distancia fijada de antemano frente á Rockland y al cabo Cod y en la bahía de Delaware.

CATASTROFE FERROVIARIA

MUERTOS Y HERIDOS

NUEVA YORK, Abril 12—Un telegrama recibido de Deland (Florida), da cuenta de una catástrofe ferroviaria ocurrida cerca de esa estación.

Un tren de pasajeros descarriló al pasar por una curva y varios vagones quedaron destruídos.

Según las informaciones recibidas hasta ahora, hay que lamentar 12 muertos y un número crecido de heridos.

Pensiones rechazadas

WASHINGTON, Abril 12 — La comisión de pensiones del Senado ha presentado un informe, por el cual recomienda el rechazo del proyecto de acordar á los ex presidentes de la República una pensión igual á la que reciben los comandantes en jefe del ejército, ó sea diez mil dollars por año.

En cambio, recomienda la comisión que se acuerde una pensión de cinco mil dollars anuales á las viudas de los ex presidentes Harrison y Cleveland.

Víctimas del whisky de madera

NUEVA YORK, Abril 12 — En Westerly, ciudad de Rhode Island, acaba de ocurrir un hecho que causó gran sensación en la región.

Cuatro hombres y tres mujeres fallecieron repentinamente después de haber bebido whisky y la autopsia de los cadáveres reveló que la muerte fué causada por la bebida, que era whisky de madera.

El vecindario está irritadísimo contra los fabricantes y vendedores de esa bebida nociva y las autoridades hacen una investigación para determinar la responsabilidad de los culpables.

Accidente ferroviario

NUEVA YORK, Abril 12—Telegrafían de Spokane (Washington), que debido á un desvío erróneo se produjo hoy cerca de esa ciudad un choque entre dos trenes. Del accidente resultaron treinta heridos.

La corriente inmigratoria

NUEVA YORK, Abril 12—Anúnciase que hasta el fin de la corriente semana llegarán á este puerto veintitrés vapores con treinta mil inmigrantes, entre ellos diez mil italianos.

Venta de una colección de obras de arte

NUEVA YORK, Abril 12—Ha terminado la venta en subasta pública de la renombrada colección de obras de arte de Mr. Yerkes.

La venta produjo alrededor de dos millones de dollars.

La venta de boletos de teatro

NUEVA YORK, Abril 12—Comunican de Albany que acaba de presentarse á la legislatura del Estado de Nueva York un proyecto de ley que prohibe la venta de entradas en las calles de Nueva York. La venta tendrá que efectuarse exclusivamente en las boleterías.

AUSTRIA HUNGRIA

LANZAMIENTO DE UN ACORAZADO

VIENA, Abril 11—Se efectuó hoy en los astilleros de Trieste el lanzamiento del acorazado "Zrinyi", de 14.500 toneladas.

El "Zrinyi" es la tercera de las naves de su clase construídas en estos últimos años. Tendrá una velocidad de 20 nudos y su armamento comprenderá cuatro cañones de 12 pulgadas y ocho de 9.4.

INGLATERRA

REFORMA DE LA CAMARA DE LOS LORES

Continúa la discusión

LONDRES, Abril 12 — La Cámara de los Comunes continuó hoy la discusión de la segunda de las tres proposiciones del gobierno relativo á la Cámara de los Lores.

Mr. Balfour, leader de la oposición, dijo que esas proposiciones, en el caso de ser aprobadas, acentuarían la animosidad entre los dos cuerpos legislativos, en vez de restablecer la armonía entre ellos. Insistió en la necesidad de rechazar en su conjunto el proyecto del gobierno.

Le contestó el ministro del Interior, Mr. Winston Spencer Churchill, quien dijo que el gabinete entero estaba unánime acerca de la cuestión en debate. Todos los miembros del gabinete están contestes en reclamar la subordinación de la Cámara de los Lores á la de los Comunes. Se había dicho que algunos ministros no simpatizan con las proposiciones sometidas á la Cámara; pero los disidentes, el ministro de Guerra, Mr. Haldane, y el secretario del Foreign Office, sir Edward Grey, no están conformes sólo con la marcha que pretendía seguir para llegar al fin anhelado, y reclaman un proceder más enérgico que el empleado hasta ahora.

El ministro del Interior formuló luego graves acusaciones contra la segunda Cámara, y su discurso fué muy aplaudido por la mayoría.

[illegible] de un publicista

[illegible], Abril 12—Acaba de fallecer á la edad de setenta y tres años el conocido publicista sir Robert Giffen.

El extinto se hizo conocer especialmente por sus estudios sobre cuestiones de finanzas y de economía social.

Una hazaña en el golf

LONDRES, Abril 12—Un maestro de escuela del pueblo de Charlton, acaba de realizar una hazaña sin precedentes en el juego del golf. En una partida que jugó ayer en Blackheathe, el jugador envió la pelota á una distancia de 540 yardas, distancia no alcanzada hasta ahora.

Víctima de un accidente de automóvil

LONDRES, Abril 12—Un telegrama recibido de Durban (Natal), da cuenta de un lamentable accidente de automóvil, del cual resultó víctima Mr. Woodhead, redactor en jefe del diario "Natal Mercury", de aquella ciudad.

El suceso causó gran pesar en toda la colonia del Natal.

Suspensión de un jockey

LONDRES, Abril 12 — La comisión del Jockey Club suspendió en la reunión hípica celebrada hoy en Saint Andrews por el término de dos meses al jockey Wootton, el más renombrado del turf inglés.

Wootton, que tiene sólo diecisiete años, tomó en 1909 parte en 775 carreras, de las cuales ganó 168, llegó segundo en 143 y tercero en 89.

Ecos del encuentro Burns-Lang

LONDRES, Abril 12 — Telegrafían de Sydney que en el encuentro habido ayer entre el luchador canadiense Burns y el australiano Lang, este último sufrió la fractura del hueso de un dedo.

ALEMANIA

LA LEY ELECTORAL PRUSIANA

Su aprobación definitiva

BERLIN, Abril 12—El Landtag aprobó hoy en cuarta lectura el proyecto de reforma de la ley electoral de Prusia.

Los liberales, radicales y socialistas volvieron á atacar el proyecto; pero votaron en su favor los conservadores unidos á los miembros del centro.

Se sabe con seguridad que la Cámara de los Señores lo aprobará igualmente.

Una ascensión notable

BERLIN, Abril 12 — Los diarios dan cuenta de una notable ascensión en aeroplano llevada á cabo ayer en Johannisthal por el aviador alemán Jeannin.

El aviador permaneció en el aire dos horas y ejecutó una serie de difíciles evoluciones.

Los propósitos del Dalai Lama

BERLIN, Abril 12—Informaciones recibidas en esta capital indican que el Dalai Lama, que se encuentra actualmente en Calcutta, tiene el propósito de regresar al Tibet y someterse á las autoridades chinas, estando convencido de que no obtendrá el apoyo del gobierno anglo-indio.

MONACO

REGATAS INTERNACIONALES

MONACO, Abril 12—En las regatas que se realizan en la rada de Monte Carlo se disputó hoy el premio "Coupe des Nations", reservado para botes automóviles.

Triunfó el bote inglés "Ursula", el cual recorrió la distancia de cien kilómetro en 1 hora, 26 minutos y 59 segundos.

TURQUIA

FIN DE LA SUBLEVACION

CONSTANTINOPLA, Abril 12—Se considera aquí como definitivamente terminada la sublevación de Albania.

Según las últimas informaciones recibidas por el gobierno, todos los jefes se han sometido á las autoridades otomanas y casi todos los sublevados han vuelto á sus hogares.

JAPON

Emisión de un empréstito

TOKIO, Abril 12—Tuvo un éxito completo la emisión del segundo empréstito interno de cien millones de yens, destinado para la conversión de los bonos de la tesorería en circulación.

El empréstito fué suscripto una vez y media.

Una ley antiextranjera

TOKIO, Abril 12—Anúnciase que el Mikado promulgará dentro de pocos días la ley que prohibe la adquisición de bienes raíces en el Japón, á los ciudadanos de aquellos países, en los cuales existe una prohibición idéntica con respecto á los japoneses.

BELGICA

Naufragio de un buque de pilotos

BRUSELAS, Abril 12—Un telegrama recibido de Ostenda da cuenta de un lamentable accidente ocurrido frente á ese puerto.

Un buque de pilotos fué embestido y echado á pique cerca del faro de Westlinder por un vapor cuyo nombre se ignora. Nueve personas perecieron ahogadas.

LOS CONFLICTOS DEL PACIFICO

INCIDENTE PERUANO-ECUATORIANO

Llegada de voluntarios á Lima

ALARMANTES NOTICIAS EN WASHINGTON

EL MINISTRO EN LA ARGENTINA

RUMORES SOBRE LA CUESTIÓN TACNA Y ARICA

OPINIONES CHILENAS

LIMA, Abril 12—Reina tranquilidad.

Esta mañana, á la 1.30, llegó á la estación Desamparados un tren conduciendo un contingente de 500 voluntarios de Junín: más de 2.000 personas lo esperaban á la llegada del tren y entonaron la canción nacional tomando participación los voluntarios.

Se hallaban presentes el ministro de Guerra, el prefecto y otras autoridades.

Una inmensa concurrencia dando vivas al Perú, los acompañó hasta su alojamiento que es la antigua estación Encarnación.

—El doctor Riva Agüero, ministro peruano en la Argentina se embarcará para Buenos Aires la próxima semana.

—"El Comercio" publica íntegra la nota del ministro de Relaciones Exteriores de Chile señor Edwards, del 3 de Marzo de 1910, contestando la del doctor Porras, del 23 de Diciembre de 1909 en la que se trata la cuestión de las cautivas.

Los hijos de italianos han organizado un batallón de 500 voluntarios vestidos á la bersaglieri. Costean personalmente su uniforme y equipo.

SANTIAGO DE CHILE, Abril 12—"El Día" cree que la base de arreglo con el Perú, en la cuestión de Tacna y Arica, es la entre entrega por Chile de tres millones de libras esterlinas.

Agrega que la opinión gubernativa está dividida en dos corrientes perfectamente definidas: una patrocinada por el presidente de la República y el ministro de Hacienda, que inclina á la entrega de Tacna, y la otra encabezada y prestigiada por el ministro de Relaciones Exteriores, señor Edwards y demás colegas, resuelto á manifestar á toda costa la integridad.

"La Mañana" acoge el rumor que circuló ayer en la Moneda, referente á la cuestión de Tacna y Arica, de que la cancillería habría ofrecido al Perú la suma de cuarenta millones de pesos como liquidación de la deuda del ex presidente Iglesias, ascendente á la suma de dos millones de pesos, á cambio de posesión definitiva de Tacna y Arica.

SANTIAGO DE CHILE, Abril 12—Ha llamado la atención el hecho de que esta noche comiesen con el presidente de la República el canciller señor Edwards y el alcalde de Lima señor Guillermo Billinghurst.

La situación internacional continúa siendo optimista.

WASHINGTON, Abril 12—Las últimas informaciones recibidas en el departamento de Estado anuncian que tanto el Perú como el Ecuador están movilizando sus ejércitos y se preparan para la guerra.

En los círculos oficiales predomina ahora la opinión de que es inevitable un conflicto armado entre esas dos repúblicas.

SANTIAGO DE CHILE, Abril 12—Se confirma la noticia del arreglo de la cuestión entre el Perú y el Ecuador.

Se sabe que la nota de queja del Perú, que ahora ha sido reiterada por pedido de la cancillería de Lima, daba seis días para la contestación y debía seguir el ultimatum.

En la cuestión entre Chile y Perú, se espera una buena solución, pero faltan proposiciones concretas.

Chile está completamente asegurado de que ninguna nación intervendrá.

Las insinuaciones del Brasil en tal sentido, fueron hechas verbalmente.

Se sabe que el ministro brasileño se limitaba á presentar y hacer leer al canciller, señor Edwards, los telegramas y comunicaciones que recibía de Río de Janeiro.

Algún corresponsal de diarios chilenos en Buenos Aires, continúa dirigiendo telegramas y correspondencias intrigando á la Argentina, cuya actitud en los últimos incidentes internacionales ha sido y continúa siendo bien apreciada por el gobierno y la opinión pública chilena.

Aquí se sabe perfectamente que la actitud de la cancillería argentina es absolutamente prescindente y que de acuerdo con los Estados Unidos, sólo ofrecerían sus buenos oficios ó mediación en caso de ser éstos solicitados por las partes contendoras.

Ambas cancillerías se limitan actualmente al papel de buenos amigos, contribuyendo á afianzar la paz americana.

Dentro de los términos legales, respetando el tratado, Chile espera tranquilamente la solución de Tacna y Arica, continuando la aplicación del plan del señor Edwards.

Una alta personalidad me asegura que el gobierno chileno se halla dispuesto á pagar al Perú mayor indemnización que la que fija el texto del tratado de Ancón, pero en ningún caso la cantidad que como base mencionan los diarios de hoy.

CHILE

Los centenarios chileno y el argentino

SANTIAGO DE CHILE, Abril 12—El intendente de la provincia de Santiago autorizó al comité del centenario, formado por la colectividad francesa, á erigir en la plazuela que está frente á la puerta principal del nuevo palacio de Bellas Artes, un monumento conmemorativo, con el tema Himno á la Libertad.

—Se activa la instrucción de la marinería que irá á bordo del "O'Higgins" y la "Esmeralda", á Buenos Aires, para asistir á la revista internacional.

Se calcula que desembarcarán 400 individuos con una banda de música.

BRASIL

LOS TRATADOS CON EL URUGUAY Y PERÚ

RIO DE JANEIRO, Abril 12—En la Cámara de Diputados se promoverá un debate sobre el tratado con el Uruguay, referente á la laguna Merim y río Yaguarón.

El diputado Antunes Maciel hablará mañana en contra, y le contestará el señor Rivadavia Correa.

—Es probable que el tratado de límites con el Perú se discuta en sesión secreta.

—El cadáver de Nabuco fué conducido á Pernambuco, á bordo del vapor "Carlos Gómez".

—Falleció en Matto Grosso el general Severiano Cerqueira Daltro, que prestó servicios en la guerra del Paraguay.

—El nuevo acorazado "Minas Geraes" entrará el domingo á este puerto.

El ministro de Marina ofrecerá al presidente un banquete.

El "Pourquoi pas?"

RIO DE JANEIRO, Abril 12—Llegó al puerto el buque francés "Pourquoi pas?", que conduce la expedición Charcot.

PARAGUAY

EL PROYECTO DE AMNISTIA

Sanción definitiva

ASUNCION, Abril 12—El proyecto de amnistía hoy pasará al Senado para su sanción.

Varios senadores manifestaron su conformidad con las modificaciones introducidas por los diputados.

La Cámara de Diputados celebró sesión esta mañana, con asistencia de los ministros del Interior, señor Riquelme, y de Justicia, señor Franco.

Después de haber informado la comisión de negocios constitucionales, ampliando el dictamen del Senado en el proyecto de amnistía, y solicitando la aprobación del proyecto, la presidencia cedió la palabra á los ministros, á fin de que manifestaran la opinión del Ejecutivo sobre el estado de la política actual del país, y el de los procesos por delitos políticos, quienes se expresaron considerando el mensaje presidencial.

El ministro de Justicia manifestó que salvo pocas excepciones, la justicia formó causa á todos los que tomaron parte en los sucesos políticos que siguieron al movimiento del 2 de Julio, sin que ninguno de ellos llegara á un estado de plenario.

En seguida, se presentó una modificación por el diputado Aponte, en nombre de la comisión dictaminante, y el proyecto fué aprobado en la forma que comuniqué ayer.

ASUNCION, Abril 12—Se reunió el Senado y sancionó definitivamente el proyecto de ley de amnistía, de acuerdo con el texto votado por los diputados.

La ley ha quedado redactada en estos términos: "Se acuerda amnistía general para todos los delitos políticos cometidos hasta la promulgación de la presente ley. Para los efectos de esta amnistía, no se considerarán como conexos aquellos delitos los cometidos contra el código penal militar".

La lucha presidencial—Nuevo ministro italiano

ASUNCION, Abril 12—La comisión central del partido Radical se reunirá esta noche para acordar los preparativos para los trabajos en pro de la candidatura presidencial.

—El ex secretario de la presidencia de la República durante el gobierno del general Ferreyra, señor Juan P. Soler, presentó la tesis para optar al título de doctor en ciencias y letras.

El tema desarrollado es "Nulidad de los actos jurídicos".

Lleva esta dedicatoria: "Al doctor general Benigno Ferreyra, lejos de la patria".

—Llegó hoy el señor Héctor Gazzaniga, nombrado últimamente ministro residente de Italia, en ésta.

REPUBLICA ORIENTAL

LOS TEMORES GUBERNATIVOS

Medidas precaucionales

ESPIONAJE A LOS NACIONALISTAS

MONTEVIDEO, Abril 12 — Aunque los ánimos se encuentran más encalmados que días pasados, el gobierno continúa adoptando medidas precaucionales preventivas, que siembran la alarma y mantienen vivos los recelos é inquietud.

Varios jefes militares, entre otros el general Pedro Callorda y el comandante Iriondo, se entrevistaron con el ministro de Guerra, llamados por el gobierno para confiarles cargos en varios departamentos.

Los dos regimientos de caballería destacados en Melo permanecen acuartelados.

Igual cosa sucede con las policías de los departamentos.

Aquí se hizo pasear hoy por las calles el primer batallón policial, perfectamente militarizado.

El presidente de la República tiene todo dispuesto para que en cualquier momento pueda procederse con rapidez y energía.

En breve se procederá á una nueva distribución de fuerzas, sobre todo en el Norte del río Negro.

El regimiento de caballería número 5, destacado en Rivera, se halla acampado á diez leguas de aquella localidad, en dirección al Uruguay, ejerciendo vigilancia sobre la frontera brasileña.

El regimiento tercero de caballería, destacado en San José, se encuentra en marcha hacia Tacuarembó. Lleva dos ametralladoras que se le enviaron de aquí.

En los talleres del Parque Nacional se trabaja con actividad febril, durante todo el día y parte de la noche.

El coronel Enciso, que acaba de llegar de Europa, recibió orden de hacerse cargo, hoy mismo, de la jefatura del parque.

Todos los nacionalistas de figuración, civiles y militares, continúan vigiladísimos y sometidos á incesante espionaje.

Se decía hoy en los círculos políticos que el directorio nacionalista presentaría la renuncia colectiva y que se procedería á la elección de una nueva autoridad suprema del partido, en la cual tendrían cabida varios espectables ciudadanos de la fracción radical.

LA FUTURA PRESIDENCIA

Anarquía colorada

MONTEVIDEO, Abril 12—En todos los círculos políticos se agita con creciente apasionamiento la cuestión presidencial.

En general, se da como seguro el triunfo del señor Batlle y Ordóñez, á pesar de las divergencias producidas en el seno de los colorados.

En el departamento de Artigas se ha declarado un cisma. En Paysandú sucede otro tanto.

En Rivera la mayoría de los colorados es adversa á Batlle y Ordóñez. En Minas sucede igual cosa.

En Canelones triunfan los disidentes.

En San José los colorados permanecen divididos en fracciones.

En Cerro Largo los batllistas están en minoría.

En el Salto, Río Negro, Durazno y Montevidoe, triunfan los batllistas.

En cuanto á la prensa colorada de la República, la mayoría es batllista.

"El Siglo" dice que aún reconociendo que sean mayoría los que rechazan la candidatura de Batlle y Ordóñez, son raquíticas minorías los que quieren la guerra como medio de resolver el problema presidencial, y son inmensa mayoría los que proclaman la necesidad de acatar el fallo de los comicios, sea cual fuere la forma en que se pronuncie.

LA UNIFICACIÓN DEL PARTIDO NACIONAL

MONTEVIDEO, Abril 12—Confirmo la noticia de que las gestiones para la unificación del partido nacionalista van muy bien encaminadas.

Se puede afirmar, desde ahora, que si no sobrevienen entorpecimientos imprevistos, en breve dicha unificación—que se realizará sobre la base de una fórmula que satisface á las tendencias de las dos fracciones—será un hecho.

Se insiste en afirmar que el actual directorio dimitirá, á fin de facilitar la unificación, tan necesaria, para robustecer la acción decisiva del partido en las actuales emergencias.

EL CRUCERO "URUGUAY"

MONTEVIDEO, Abril 12—El señor Ricardo Sievers, cónsul general de Austria-Hungría y representante de los astilleros de Vulcano, de Stettin, comunicó al presidente de la República que había recibido un despacho, comunicándole que hoy sería botado al agua el crucero "Uruguay".

En la primera quincena del mes de Julio próximo, el buque quedará completamente equipado, armado y aparejado para hacerse á la mar, lo que asegura su llegada á Montevideo, antes del 25 de Agosto, fecha fijada en el contrato de construcción realizado con los astilleros citados.

Viaje del general Tajes—Destrucción del "Colombia"—El juego de azar—Remoción de un jefe político

MONTEVIDEO, Abril 12—El teniente general Máximo Tajes, ex presidente de la República, en vísperas de embarcarse para Europa, hizo una visita de despedida al primer magistrado, al ministro de Guerra, á sus compañeros de armas del Círculo Militar y Naval y del Centro Guerreros del Paraguay, etc.

—Tocan á su fin los trabajos de destrucción del casco del vapor "Colombia", que obstruía el canal de entrada del antepuerto.

—La Cámara de Diputados discutirá en breve el proyecto de ley que reglamenta el juego de azar en los casinos y establecimientos balnearios, que le remitió el Poder Ejecutivo, acompañado del mensaje correspondiente.

—A consecuencia de los sumarios policiales que se instruyen en el departamento de Tacuarembó, se anuncia la remoción del jefe político de aquel departamento, que se verá obligado á renunciar.

—Reina tiempo muy variable.

Los jefes de los nuevos cuerpos

MONTEVIDEO, Abril 12—Se dictó un decreto por el que se designan los oficiales que comandarán los nuevos cuerpos del ejército recientemente creados.

Para jefe del batallón 8o. de infantería, ha sido nombrado el coronel Francisco Borques, actual jefe del parque nacional, puesto que volverá á ocupar el coronel Enciso, y para segundo, el sargento mayor Cosme Laviano.

El nuevo regimiento de caballería será mandado por el coronel Germán Villar. Tendrá como segundo al sargento mayor Fernando Barté.

Del regimiento de artillería será jefe el coronel Eduardo da Costa y segundo jefe el sargento mayor Jerónimo García.

Del comando de la compañía de infantería número 7, se encargará al teniente coronel José Polero.

Como cesa la compañía de infantería 4a., su jefe, mayor Héctor Bazzano, pasará á mandar la compañía de infantería que se encuentra destacada en el Sauce.

En el estado mayor general del ejército y en el parque nacional se trabaja con extraordinaria actividad.

Candidatos á senadores — Fiesta á bordo del "Maipú" — Movimiento de buques brasileños.

MONTEVIDEO, Abril 12—Se dice que son candidatos para las senadurías por San José y Cerro Largo, los ciudadanos nacionalistas, Cortinas y Navarrete, respectivamente.

—Falleció la señora Agustina B. de Larrañaga.

—Después de una interesante fiesta á bordo del buque argentino "Maipú", á la que concurrieron las familias de Casal, Maeso, Latorre, Franchi, Giuffra, Fernández Evia, Clavero, Farini, Fagat, etc., dicha nave zarpó para ésa, llevando los muebles del Club del Progreso, que fueron traídos para la fiesta dada en la legación argentina.

—Se encuentra en viaje de Río de Janeiro para Montevideo, el acorazado brasileño "Floriano", al mando del capitán de fragata Thedin Costa.

Seguirá viaje para Matto Grosso, para donde zarpará también el jueves próximo el torpedero "Gustavo Sampaio".

—Se encuentra en ésta el agregado naval á la legación del Brasil en el Uruguay y la Argentina, capitán de corbeta Arturo López de Melho, quien será presentado al presidente de la República y al ministro de Relaciones Exteriores.

Candidato á senador por Paysandú—Estragos causados por la viruela—Reforma de leyes.

MONTEVIDEO, Abril 12—En oposición á la candidatura senatorial del doctor Julio Muro, se proclamará en Paysandú la del ministro de Relaciones Exteriores, señor Antonio Bachini.

—La viruela hace estragos en Sarandí del Yí.

Se encontraban hoy en asistencia más de doscientas personas en una población muy reducida.

—Ha sido repartido entre los diputados el proyecto de reforma de la ley de divorcio, favorablemente informado por la comisión de códigos.

La Cámara inició la discusión del asunto.

—Se reunió la comisión de legislación de la Cámara de Diputados, y arribó á un acuerdo definitivo sobre las reformas que deben introducirse en la ley de elecciones.

El acuerdo se adoptó por unanimidad, y por consiguiente, con el asentimiento de los nacionalistas, doctores Rodríguez Larreta y Diego Martínez.

Se adoptó el sistema del doble voto simultáneo, de suerte que cada elector votará á la vez en las próximas elecciones por el partido á que pertenece, en primer término, y por los candidatos de sus simpatías, en segundo lugar.

—"El Diario Español", hablando de España en América, reproduce una correspondencia de Grandmontagne á LA PRENSA.

—Falleció el apreciable miembro de esta sociedad, señor Luis Daglio.

MENDOZA

La colectividad española en el centenario—Reunión de acreedores

MENDOZA, Abril 12—En la reunión que tuvieron los principales miembros de la colectividad española para cambiar ideas sobre la mejor forma de adherirse á las fiestas del centenario que se realizarán en esta capital, se acordó fundar un asilo de huérfanos, á cuyo efecto se nombró una comisión compuesta por los señores Antonio López de Gálvez, Rito Baquero, José A. López, Domingo Casariego, Jorge Orfila, Manuel Vélez, Juan M. Aspiros, Planell y Rodríguez y Cordón.

Esta comisión tendrá á su cargo los trabajos para que la colocación de la piedra fundamental sea incluída en el programa de fiestas del centenario.

Se resolvió también solicitar la cooperación pecuniaria de las sociedades extranjeras y del público en general, á fin de llevar á cabo cuanto antes una idea tan filantrópica.

Se encuentra en ésta, procedente de San Juan, el obispo de Cuyo, fray Marcolino Benavente.

—Ante el juzgado de lo civil y comercial á cargo del doctor Raffo, se llevó á cabo la reunión de acreedores de la convocatoria solicitada por los comerciantes Carubín y Hermanos, establecidos con comercio en la calle Las Heras.

Los acreedores aceptaron la propuesta de concordato hecha por el deudor, consistente en el pago del 10 por ciento de sus respectivos créditos á 120 días de plazo.

Se designó al señor Carlos V. Silva para que en carácter de interventor, fiscalice el cumplimiento de lo acordado.

—En la convocatoria solicitada por el comerciante Luis Cané, el juzgado nombró interventor á los señores Ramón Manen y José Orfila y contador al señor Víctor Hugo Barbani.

SALTA

Batallón infantil para el centenario—Carestía de los artículos de consumo—La producción local.

SALTA, Abril 12—El batallón infantil que irá á ésa con motivo del centenario, desfiló ayer por las calles en correcta formación.

—El azúcar, al detalle, se vende á cuatro pesos y cincuenta centavos los diez kilos; la docena de huevos á dos pesos; el kilo de pan á 35 centavos.

—La elaboración de vinos se calcula este año en noventa mil hectolitros y ciento cincuenta mil litros de alcohol de uva.

—La cosecha de tabaco del corriente año es superior en cantidad y calidad á la del año pasado.

Cada año su cultivo es más perfeccionado.

—A causa de la escasez de vacunos de invernada, la exportación á Chile sufre una paralización.

—La comisión del centenario trata de levantar un censo de este municipio.

—"El Cívico" insiste en asegurar que el doctor Patrón Costas, renunciará la cartera de Gobierno.

—La cosecha de maíz está calculada en ciento veinte toneladas, á pesar de que la langosta causó bastante daño.

—Los artículos de primera necesidad están escasos, y sus precios son tan elevados, que los obreros se privan de consumir algunos.

CORDOBA

FRATRICIDIO ENTRE NIÑOS

CORDOBA, Abril 12 — Pasajeros llegados de la estación Juárez Celman, refieren que en el almacén de propiedad del italiano Bochiro, un niño de 5 años, hijo de éste dió muerte de un tiro de escopeta á una hermanita de 4 años, hiriéndola con municiones en el cuello.

El hecho ocurrió ayer.

—El tren del Norte llegó atrasado, se dice que á causa de la langosta.

—El concejo deliberante votó fondos para la realización del programa de festejos del centenario, formulado por el intendente doctor Barros.

—Se nombró jefe del registro civil municipal al doctor Ignacio Ferrer.

—En la casa de gobierno el movimiento es nulo.

—El hospital italiano se inaugurará el 15 de Mayo.

—Son objeto de unánimes censuras las modificaciones hechas en la catedral, después de haberle quitado toda la vista con la construcción de casas para renta, construídas al Sur del atrio.

—El doctor Angel Sosa, secretario de la Defensa Agrícola, renunció la suplencia de la cátedra de finanzas.

En consecuencia, tendrá que reemplazar al doctor Garzón el diputado nacional doctor Isidoro Ruiz Moreno.

—Hoy partió para ésa el ministro de Hacienda, señor Ernesto Bancalari.

Se ignora la misión que lleva.

ENTRE RIOS

Las multas de la Defensa Agrícola

DIAMANTE, Abril 12—La Defensa Agrícola ha aplicado multas á los colonos que no tienen cosecha.

Conozco entre los multados á los señores Pedro Oliva, Juan Feuna, Jacinto Alba, Florencio González, Constantino Spesotti, Pedro P. Alba, Tomás González, Teolinda García, Jorge Naput.

TUCUMAN

LA CUESTION POLITICA

Tropelías policiales impunes

TUCUMAN, Abril 12—Celebró sesión la Cámara de Diputados con asistencia de los señores Ernesto F. Carranza, Elías Carranza, Pedro Hill, Brígido Terán (hijo), Enrique Molina, Nicanor Posse, Antonio M. Correa, Eduardo Padilla, Ernesto Correa, Ignacio Lobo, Joaquín Tula, Aníbal F. Fagalde, José L. Aráoz, D. López Lobo, Jenaro Alvarez y Julio J. Cainzo, bajo la presidencia del señor Julio M. Terán.

Se dió cuenta de las renuncias presentadas por los diputados Lauro Fagalde, por el departamento de Graneros; Manuel Pérez, por la capital; Laurindo Santillán Rentería, por Famaillá; Ernesto Correa, por Chicligasta; José L. Aráoz, por Monteros; Antonio M. Correa, por Chicligasta; Ernesto Carranza, por Río Chico.

Las renuncias estaban concebidas en términos categóricos. Algunas dicen que son motivadas para dar lugar al gobierno á que cumpla el compromiso contraído con la oposición.

El señor Carranza dijo, en nombre de sus colegas, que renunciaba dando cumplimiento á un compromiso de honor, y pidió que se votara sobre tablas. Así se acordó por unanimidad.

Los senadores no consiguieron número ayer ni hoy.

Se les citó para mañana, á fin de que tomen en consideración otras renuncias.

—Se hizo cargo el señor Eduardo Paz de la intendencia municipal. Fué felicitado por la concurrencia.

El intendente cesante señor Carlos Rougués, fué acompañado hasta su casa por los empleados y amigos. Allí le hicieron los primeros entrega de una medalla y un pergamino.

El señor Abrahan de la Vega fué confirmado en el puesto de secretario.

—Siguen produciéndose nuevos casos sospechosos de enfermedades contagiosas.

—Todos los presos siguen haciendo gestiones para que sean indultados con motivo del Centenario. Los detenidos son 380.

—Para ésa partió el señor Ambrosio Nougués.

—Causó sorpresa la inconsulta resolución del consejo de educación de clausurar las escuelas nocturnas.

—La prensa local publica extensas crónicas de los hechos vandálicos imputados á la policía de Monteros, por someter á ciudadanos indefensos, á tratamientos inquisitoriales, que han causado indignación general.

Se extraña que el gobierno permanezca indiferente ante esas denuncias de hechos que retrogradan á tiempos de ingrata recordación.

El concejo deliberante — Denuncia contra el juez de paz

CONCEPCION, Abril 12—Celebró sesión el concejo deliberante.

De acuerdo con la ordenanza respectiva, ha pedido á la empresa del ferrocarril que coloque un foco de luz en la plazoleta de la estación, y construir alcantarillas para desagües.

—Se formulan denuncias contra el juez de paz, por su mal proceder en sus funciones.

Fiestas del centenario — Tropelías del oficialismo

MONTEROS, Abril 12—La biblioteca Bartolomé Mitre tomó á su cargo los festejos del centenario.

Forman la comisión organizadora de las fiestas los señores Valentín Toledo, Eduardo Lasbaines, Segundo Cruz, Rigcerio Ramos y Rodolfo Porcel.

En el programa figura la colocación de la piedra fundamental del edificio social, cuyos cimientos se abrirán el corriente mes.

La piedra llevará esta inscripción: "Homenaje al centenario. Biblioteca Bartolomé Mitre, 25 de Mayo de 1910".

—Un diario de Tucumán publica cargos concretos, detallando extensamente las tropelías que comete el oficialismo en ésta, en connivencia con la policía, contra los ciudadanos opositores.

SAN LUIS

La escuela nacional

BUENA ESPERANZA, Abril 12—A la escuela nacional concurren 150 niños, que son atendidos por un solo maestro.

Es necesario que se nombre más personal, así como que se manden los muebles que se precisan, pues carece por completo de ellos.

—Regresaron á ésa los señores Francisco P. Moreno y Diehl.

JUJUY

Desarrollo de la viruela

TILCARA, Abril 12—Vecinos del departamento de Valle Grande, próximo á éste, me refieren que hace estragos la viruela.

Las autoridades sanitarias de Jujuy no toman medidas para evitar su propagación.

CATAMARCA

EL PRESIDENTE Y LA SENADURIA

CATAMARCA, Abril 12 — En los círculos políticos se dice que están de acuerdo para dar solución al pleito de la senaduría, designando un hombre que llene las aspiraciones de todos, pero sigue circulando la versión que atribuye al Presidente el propósito de imponer al doctor F. C. Figueroa, candidatura que dificulta la solución.

—Esta noche tiene lugar un baile en el Club Social, el que promete alcanzar un éxito completo.

BUENOS AIRES

La instalación del cuerpo de bomberos—El centenario de Mayo—Asuntos comerciales—El Club Leandro N. Alem—El servicio de alumbrado.

BAHIA BLANCA, Abril 12—El vecindario se felicita por la instalación del cuerpo de bomberos, reconociendo que lo debe al esfuerzo del jefe de policía, señor Lavié.

El comandante Grandón ha comprobado que las bocas de incendio son escasas y que hay cuadras que carecen de toma de agua, lo que dificultaría el trabajo de los bomberos en caso necesario.

—La comisión del centenario recibió 25.000 pesos, suma con que contribuye la comisión central para los festejos locales.

La comisión ha quedado constituída bajo la presidencia del doctor Aristóbulo Barrionuevo.

La comisión de la juventud pro centenario patrocina la "kermesse" que se inaugurará el 2 de Mayo, á fin de allegar fondos para las fiestas patrias.

—Solicitarán la convocatoria de acreedores los comerciantes Lavayen y Casava, de Patagones.

Presentan un activo de 68.777 pesos y un pasivo de 74.854.

El juzgado nombró contador al señor Juval Godoy.

También pidieron la convocatoria de acreedores los señores A. Lettieri y Cía.

El activo que presentan es de pesos 26.736 y el pasivo de 13.447.

Se designó contador al señor Emilio Pérez.

—Se declaró en quiebra á Cunes y Hnos.

El 1o. de Mayo se instalará el Club Leandro N. Alem, en un edificio que da frente á la plaza Rivadavia.

Tendrá biblioteca sala de conferencias y esgrima, y demás comodidades.

Es presidente del club el doctor Aristóbulo Barrionuevo.

—Esta noche se dió un banquete al jefe de policía, señor A. Lavié, en el hotel Sud Americano.

Estuvo muy concurrido.

—El concejal señor Juan M. Dallier ha preparado un prolijo trabajo para sacar á licitación el servicio de alumbrado eléctrico.

Se establecen condiciones equitativas, se suprime el alquiler de los medidores y se fija un tanto por ciento de las entradas á la empresa concesionaria para el tesoro municipal.

—Partieron para ésa los señores Juan Pearson, Antonio Alvarez y Francisco Lastretti.

El concejo deliberante — Resolución censurada

SAN FERNANDO, Abril 12—Como se recordará, con motivo de la actitud abiertamente contraria á la mayoría del concejo deliberativo en el famoso asunto de la luz eléctrica, el concejal señor Atilio Bazzi estuvo á punto de ser expulsado del cuerpo, por moción del presidente señor Alfredo Rodríguez, en la sesión del 31 de Enero; moción que fué considerada como una prueba de inhabilidad de su autor, á la vez que como una demostración de que no se quería tener en el concejo ningún opositor á la política que se desarrollaba.

Más tarde, no atreviéndose á votar esa moción arbitraria, se trazó un plan que debía conducir á los resultados propuestos; esto es, que el señor Bazzi no fuera avisado cuando celebrara sesión el concejo.

Desde entonces, se empezó á tomar nota de esas inasistencias, y un día se le avisó que de acuerdo con el artículo 12 de la ley orgánica municipal, debía concurrir á una próxima sesión á justificar sus faltas, etc.

El señor Bazzi envió por escrito aviso de hallarse enfermo, y más tarde, por intermedio del vicepresidente 1o. del concejo mandó una tarjeta, reiterando esa manifestación.

En ese estado las cosas, el concejo dejó de celebrar sesión por más de un mes seguido, hasta que el 6 del corriente las reanudó.

El día 8 celebró una nueva reunión, y sin más razones ni antecedentes que los recordados, y contrariando abiertamente el artículo 12, además del principio constitucional, de que nadie podrá ser condenado sin oírsele, se resolvió sobre tablas, declarar cesante al concejal señor Bazzi, é incorporar al cuerpo al suplente señor Gabriel V. Barbará.

Esta resolución tan insólita, como ilegal, que revela que en el concejo se ha perdido la noción de los deberes y responsabilidades que le son inherentes, ha causado pésima impresión en el vecindario, que la condena enérgicamente, diciendo que ella no cuadraba dignamente, sobre todo, si se hubiera detenido á pensar ese cuerpo que él, más que el señor Bazzi, ha incurrido en la falta que ha castigado, puesto que han estado los que votaron la cesantía, cerca de un mes faltando al deber de reunirse tres veces por semana.

Por otra parte, la mayoría del concejo, que tan severa ha querido ser con el único miembro que tiene la oposición, se ha olvidado de aplicar los mismos principios disciplinarios contra el intendente municipal, que por más de 20 días ha estado ausente de su puesto, sin avisar y sin permiso, y que últimamente hizo un viaje á Chile, también sin permiso.

La opinión pública, interesada en la marcha que sigue el concejo, sin prestigios, espera que la corte, á la que se presentará el señor Bazzi en queja contra la medida de que ha sido víctima, intervenga para poner término á esta situación insostenible.

El despacho de bebidas—Queja contra la policía

LABARDEN, Abril 12 — El escribiente encargado del destacamento de policía, citó anoche á los comerciantes, para esta mañana, y les comunicó que quedaba prohibido despachar bebidas alcohólicas los domingos, de acuerdo con la ley respectiva.

El comercio protesta contra esa medida, pues es público y notorio que la ley no se observa en ningún pueblo de la provincia.

Dicho empleado, con sus resoluciones inconsultas, se está enajenando las simpatías del vecindario, pues realiza frecuentemente actos inconvenientes.

Aparte del citado, ha llegado hasta á mandar con esposas, por simples sospechas, á otros pueblos, á vecinos respetables, y detener á otros en la vía pública para ver si tenían armas y mandarlos á la comisaría para su identificación.

En su ausencia lo reemplaza un cabo, que es la mayor calamidad por su ignorancia.

En vista de esto el vecindario piensa enviar una solicitud al jefe de policía y al diputado señor González Bonorino, pidiendo que se nombre encargado del destacamento nuevamente al oficial Carlos Suárez, funcionario recto que desempeñó antes el mismo cargo y fué trasladado por cuestiones políticas.

Para bien del vecindario sería plausible que el jefe resolviera favorablemente esa solicitud.

El Club Social

GENERAL ALVEAR, Abril 12—Quedó constituída la nueva comisión directiva del Club social en la siguiente forma: presidente, doctor Agesilao Milano; vice, Francisco Eyris García; tesorero, Juan Gruccio; pro, José Díaz; secretario, Emiliano Reinoso; pro, Miguel C. Miglioni; vocales, Teófilo P. Mathel, Pedro Irella, Santiago Díaz, Fernando del Prado; suplente, José Miguel Arredondo.

SANTA FE

LA FALSIFICACION DE MONEDAS

Los presuntos autores

ROSARIO, Abril 12—El comisario de la sección segunda continúa practicando averiguaciones para poner en claro el descubrimiento de la falsificación de monedas de níquel de 20 centavos.

Tiene presos é incomunicados rigurosamente á Mariano Alfajeme, empleado del ferrocarril del Rosario á Puerto Belgrano; Agustín Alfajeme, motorista del tranvía eléctrico, y Andrés Rodríguez, acusados por el menor Alfredo Sferlazzo, de haberles entregado moldes, monedas y otros aparatos que fueron encontrados en los terrenos baldíos de la calle San Martín entre las de Tucumán y Catamarca.

Los detenidos niegan rotundamente la participación en el hecho, aunque el menor Sferlazzo sostiene categóricamente sus afirmaciones, con una cantidad de detalles que demuestra que dice la verdad.

En el primer momento se efectuaron 14 detenciones; pero ahora sólo quedan siete, de los cuales la mayoría son empleados de los tranvías eléctricos.

Hoy se detuvo á un mayoral, al cual se le encontraron varias monedas falsas.

De los seis moldes en yeso que se encontró y que la policía secuestró, sólo uno presenta señales de haber sido usado.

El grabado está hecho con suma perfección.

Una parte de las monedas secuestradas están completamente listas para ser entregadas á la circulación, y el resto sólo falta pulirlas.

La falsificación está muy bien hecha, y sólo se distinguen las monedas legítimas por el color un poco más blanco y el poco peso.

Esta noche se dió participación en el sumario al juez federal, doctor José del Barco, quien tomó declaraciones á varios detenidos.

El menor Sferlazzo fué puesto esta tarde en libertad.

Asalto en la vía pública—Accidente de consecuencias

ROSARIO, Abril 12—En la calle General Mitre entre la de Montevideo y Avenida Pellegrini, se desarrolló un hecho sangriento.

Tres detonaciones seguidas de arma de fuego, hicieron acudir al agente Pedro López, quien alcanzó á ver á un hombre que huía por la calle Entre Ríos en dirección á la Avenida.

El agente encontró á un joven herido levemente en la nariz, que manifestó llamarse Vicente di Guillo.

Dijo que había sido atacado por tres personas que no conocía, una de las cuales le hizo tres disparos de revólver, sin dar en el blanco, y los otros le asestaron varios bastonazos, uno de los cuales le causó la herida en la nariz.

—En Arroyo Seco, en la chacra de Francisco Giusti, situada á dos leguas del pueblo, Luis Matenci y Francisco Catinelli, se entretenían en tirar al blanco, con un rifle de salón, cargado con munición fina.

Catinelli estaba tirando, cuando Matenci se puso por delante, en un descuido, y recibió toda la descarga en el rostro.

En el primer momento la víctima ni el victimario dieron cuenta á la policía, haciéndose curar el primero en una botica de Arroyo Seco.

Descubierto el hecho, Matenci fué traído á ésta en grave estado é ingresó en el hospital de Caridad.

Es probable que pierda el ojo derecho.

La víctima es italiano, de la provincia de Lucca, de 18 años de edad, y hace uno que reside en el país.

Catinelli desapareció tan pronto como fué descubierto el hecho.

El balance municipal— La empresa de gas—Subcomisión municipal del centenario.

ROSARIO, Abril 12 — Dentro de unos días la intendencia publicará el balance general de la administración de acuerdo con la minuta que sancionó últimamente el concejo deliberante.

En el balance figuran como entrados $ 720.420 y salidos 597.484.

—En la reunión del domingo en el hipódromo Independencia, figura una prueba para "gentlemen-riders" á cargo de miembros de la Sociedad Sportiva Rosarina.

Dicha sociedad efectuará el 5 de Mayo una reunión hípica á beneficio de la Sociedad Protectora de los Niños Huérfanos.

—Esta tarde se celebró nueva conferencia entre el intendente y el representante de la empresa de gas.

Quedó convenido que el jueves se efectuaría la presentación de las bases definitivas del nuevo contrato.

—Se reunió esta tarde la subcomisión municipal del centenario.

Asistió una delegación de la Sociedad Protectora de los Niños Huérfanos, para solicitar que se agregue al programa un concierto vocal é instrumental de grandes proporciones, que se efectuará en un teatro.

Después de un cambio de ideas, se resolvió convocar á reunión para el jueves, á las 5 de la tarde, á los presidentes de las sociedades de caridad, con objeto de que en conjunto patrocinen dicha iniciativa.

Se resolvió convocar á una reunión para mañana, á las 5 de la tarde, á los directores de los establecimientos nacionales de educación y al inspector de escuelas, para pedirles que informen sobre la clase de festejos que se realizarán en aquéllos, ó si desean hacerse cargo de algunos números del programa oficial.

Hasta entonces no será confeccionado definitivamente el programa.

—El Aero Club Argentino ha dirigido una nota al Jockey Club, en la que le solicita su cooperación para los concursos que se efectuarán con motivo del centenario.

El proceso de la niña estrangulada

ROSARIO, Abril 12—El defensor del escribano Honorio González, el presunto autor del crimen del bulevar Oroño, ha presentado esta tarde ante el juez doctor Vera Barros, un extenso escrito evacuando el traslado que se le dió de la acusación fiscal, formulada por el doctor del Campo, la que refuta.

Pide que se le tenga por evacuado el traslado pendiente y se ordene la agregación del memorial á los respectivos autos, y haciendo uso de los derechos concedidos por el artículo 400 del Código de Procedimientos, que se abra esta causa á prueba por todo el término de ley.

Fiestas del centenario — Corso de flores

ROSARIO, Abril 12— Uno de los números del programa de festejos del centenario, será la colocación de la piedra fundamental del edificio para la Biblioteca Popular, que se levantará en un terreno donado por la municipalidad, ubicado en la plazoleta Pringles, ocupado actualmente por el corralón de obras públicas.

—Las sociedades Damas de Caridad y Beneficencia preparan un corso de flores, que se celebrará durante las fiestas del centenario.

La entrada al corso será por invitaciones especiales.

El concejo deliberante—Levantamiento del censo—Hornos Baker

ROSARIO, Abril 12—Por falta de número tampoco hoy pudo reunirse el concejo deliberante.

Sólo asistieron á la hora reglamentaria tres concejales.

—Por decreto del intendente, de hoy, se aprobó los nombramientos de censistas para las secciones 4a., 6a. y 7a., en que se ha dividido esta ciudad.

El censo se realizará del 20 al 25 del corriente, debiendo declararse feriado ese día.

—Se han solicitado los datos necesarios de la empresa que ha construído en ésa los hornos Baker, para tratar de implantarlos en ésta.

La venta de la empresa de luz eléctrica — Convocatoria de acreedores—Material ferroviario para la Patagonia — La diaspis pentágona

ROSARIO, Abril 12—El 26 del actual efectuará en Amberes una asamblea el sindicato belga que adquirió la empresa de luz eléctrica de esta ciudad.

Tendrá por objeto aprobar definitivamente la operación.

—Solicitó convocatoria de acreedores Tomás Ricapito, establecido con almacén en Rufino.

Presenta un activo de 4.600 pesos y un pasivo de 4.700 pesos.

—La empresa del ferrocarril Central Argentino remitirá esta semana 12.000 toneladas de material usado, para las líneas férreas que se construyen en la Patagonia.

La mayoría son plataformas de vagones y locomotoras.

Será conducido por el vapor "Tucumán", fletado especialmente.

—El 17 del actual dará una conferencia en Fisherton el profesor señor Antonio B. Parides, designado por el Ministerio de Agricultura, sobre la diaspis pentágona, enfermedad que ha aparecido en esa localidad.

La cuestión de los bomberos—Protesta contra la elección del senador Echagüe.

ROSARIO, Abril 12—El ex jefe del cuerpo de bomberos publica hoy un extenso manifiesto en el que dice que se ha visto obligado á renunciar por no encontrar en el gobierno el apoyo necesario para sostener el cuerpo con los elementos que tenía antes del 18 de Febrero.

Atribuye su salida á las camarillas oficiales, que lo han desalojado.

—En breve se redactará una solicitud que se elevará al Senado nacional y que llevará millares de firmas, pidiendo que se rechace el diploma del ex gobernador doctor Echagüe.

El mercado de haciendas—Banco Español—Sociedad Rural Santafecina—Fiesta de caridad.

ROSARIO, Abril 12—Llegó de ésa el ingeniero Juan B. Gastaldi, director de las obras del mercado de haciendas.

Cree que dicho mercado podrá inaugurarse el 1o. de Julio.

—El gerente del Banco Español, señor Cornelio Casablanca, que fué á Rafaela con objeto de estudiar las necesidades de esa plaza comercial para establecer una sucursal, partió para ésa.

Lleva un extenso informe favorable.

Se me informa que ya ha sido designado el local donde deba establecerse.

—La Sociedad Rural Santafecina ha llamado á licitación para la pro-

visión de los forrajes necesarios durante la próxima exposición.
—Se prepara una gran fiesta de beneficencia, que asumirá grandes proporciones, para el 30 del corriente, con motivo de la inauguración del Savoy Hotel.
Se celebrará un "diner concert", al que serán invitadas las familias más conocidas de esta sociedad.
El producto total será á beneficio de la sociedad Damas de Caridad.

Exportación de cereales—El descanso dominical—Donación á la Sociedad Protectora de la Infancia—Sociedad Damas de Caridad.

ROSARIO, Abril 12—La casa exportadora Matarazzo y Cía., ha contratado el vapor inglés "Awedich" para destinarlo al trasporte de cereales entre este puerto y el Brasil.
—Se encuentra en ésta el señor Patrocinio Zelada, que ha desempeñado en su patria, el Paraguay, importantes cargos públicos.
—Los patrones de peluquería se proponen pedir al gobierno que mantenga en vigor la disposición que prohibe la apertura de aquéllas, los días domingos.
Esta petición se efectuará, en virtud de las gestiones que se hacen para obtener la derogación de tal disposición.
—La Sociedad Protectora de la Infancia Desvalida recibió mil pesos, donados por el Jockey Club, de ésa.
—El 20 del actual se efectuará la colecta el "kilo", organizada por la sociedad Damas de Caridad.
Han sido designadas varias comisiones para que tengan á su cargo los trabajos.

Nombramiento de funcionarios — El asunto de los bomberos del Rosario —Propaganda contra las escuelas fiscales.

SANTA FE, Abril 12. — El Poder Ejecutivo solicitó el acuerdo legislativo para nombrar en propiedad intendente de esta ciudad al señor Edmundo Rosas; vocal de la Cámara del Rosario, al doctor Benjamín López, y jueces en lo civil á los doctores Rodríguez Valdez y López Zambra.
—Llegó el jefe político del Rosario, doctor Paz, quien informó al gobernador de las últimas incidencias del asunto del cuerpo de bomberos.
Le da poca importancia al conflicto y pidió el nombramiento de los reemplazantes de los jefes señores Aguzzi y Arévalo y de seis oficiales renunciantes.
—La junta electoral nacional hará mañana el escrutinio de las elecciones de diputados y electores presidenciales.
—El Club del Orden celebra asamblea para renovar su comisión directiva.
—El consejo de educación apercibió seriamente al cura alemán de Humboldt, por su propaganda dañosa contra las escuelas fiscales.
—El gobierno nombró jefes políticos de Vera á Tomás Vivas; de 9 de Julio á Juan R. Guinle; juez de paz de Peyrano á Manuel Richieri; auxiliar de la jefatura de General López á Luis G. Fuster.
—Se ordenó al consejo de higiene que tome medidas sobre la propagación de la viruela en Rufino.
—En los corrillos de la casa de gobierno se aseguró hoy que no renunciará el doctor Paz la jefatura del Rosario.
—El río Colastiné bajó un centímetro.

Comisario ascendido—Arreglo de caminos.

GALVEZ, Abril 12—El comisario señor Juan Carreras fué ascendido á comisario de órdenes de Coronda, con permanencia en Gálvez.
—De acuerdo con la ley respectiva, el gobierno federal mandó una cuadrilla de peones para arreglar los caminos entre ésta y Coronda, con lo que se mejorará la vialidad.

Aniversario de una batalla

PUERTO SAN MARTIN, Abril 12—Con motivo del aniversario de la batalla de Maipú, el batallón 11o. de infantería conmemoró la fecha con un baile, que estuvo muy concurrido.
—Las aguas del río crecen.

Medidas plausibles

CARCARAÑA, Abril 12—La municipalidad ha tomado enérgicas medidas contra las personas que destrozan los escaños de la plaza.

ACTUALIDAD

El prestigio de la justicia

Las denuncias del colega "La Razón", transformadas en propaganda persistente, contra la justicia de instrucción de la metrópoli, han tenido la plausible suerte de preocupar á los magistrados aludidos y á la sociedad. Conforta al espíritu la comprobación de que algo que afecta á la alta moral social da tema á la discusión pública y motiva procedimientos con tendencias á la reparación.

No es nuestro ánimo invadir el campo de la propaganda de aquel colega, á quien corresponden los honores y las responsabilidades de la jornada. Su dirección hasta su completo desarrollo es de su incumbencia, tanto porque la iniciativa es suya, cuanto porque él posee las pruebas justificativas de los cargos formulados.

Desde nuestra posición, contemplamos el debate atentamente, con el aplauso que merecen siempre los esfuerzos periodísticos y sociales encaminados á mejorar y moralizar la administración pública, doblemente cuando se trata de la judicial, en razón de su misión eminente y de los intereses sociales confiados á su saber y á su probidad.

Este país necesita muchas cosas sustanciales, pero ninguna tan vital como la de la buena justicia, buena por su ciencia y por su honradez y laboriosidad. De ella depende no tan sólo la garantía de la vida y de la propiedad, sino también la suerte de las libertades públicas, la corrección administrativa, la paz misma de la Nación.

La proposición no es hiperbólica: es rigurosamente exacta. El orden admirable en que se desenvuelve la sociabilidad inglesa, débese en gran parte á sus jueces, bajo cuya jurisdicción caen todas las potestades, sin excluir al parlamento, pues los jueces desalojan de su recinto á los diputados sentados en sus bancas con fraude á las leyes del Imperio.

La dignificación de la justicia argentina es obra grande, trascendental, eminentemente patriótica. Es necesario rodearla con la aureola de la majestad ingénita de la institución, la menos armada y la más poderosa de todas las gubernamentales creadas por la civilización á que pertenecemos. Meritoria es la obra de todos los que, como "La Razón" esta vez, propende á la realización del ideal de la justicia orgánica.

El proceso abierto por la denuncia periodística, debiera ser sometido al procedimiento amplio, garante del esclarecimiento completo á cuya luz la opinión pueda percibir al culpable y al inocente.

La gravedad de la materia excluye la polémica ardiente y apasionada, así como todo arbitrio tendiente á desviar el debate de sus cauces naturales. Las leyes orgánicas marcan el curso que debe darse á las denuncias contra los magistrados judiciales, con indicación de los jueces, á quienes corresponde, desde luego, asumir sus funciones propias en el proceso promovido periodísticamente á la justicia de instrucción. Los funcionarios recriminados no pueden hacerse justicia por sí mismos: á sus superiores jerárquicos incumbe en primer término, encaminar los esclarecimientos aptos para aquilatar el fundamento de las acusaciones.

La alta justicia reparadora, empero, es la parlamentaria, desde que los miembros del poder judicial están sometidos á juicio político. El anuncio publicado de la promoción de ese juicio en el Congreso por iniciativa de uno de sus miembros, se ajusta al verdadero orden institucional.

El juicio político está desacreditado en este país, á causa de su ineficacia en la experimentación, pero no es ese motivo para proscribirlo: no hay otro recurso orgánico de reparación, y es forzoso intentarlo cuantas veces se presente la ocasión.

En consecuencia, el diario denunciante, los jueces incriminados y los tribunales encargados de mantener la alta disciplina en la administración judicial, están en el deber de cooperar á la promoción formal del juicio político amplísimo, para que la luz se haga y para que la causa de la justicia administrada sea debidamente desagraviada.

Las exposiciones y las provincias

En el programa para conmemorar el Centenario, uno de los números más importantes es el que se refiere á las exposiciones. Las razones fundamentales que determinaron su inclusión entre los festejos no pudieron emanar de otras consideraciones que no fueran las que se refieren al deseo legítimo de exhibir la pujanza del país en tales manifestaciones de su actividad y el desarrollo prodigioso que ellas han alcanzado. Las exposiciones ganadera, agrícola é industrial no tienen otra explicación.

Sin embargo, la frialdad que se observa en los trabajos preliminares y preparatorios, propiamente dichos, comienza á hacer que la generalidad asegure el fracaso de ellas. El propósito está en inminente riesgo de quedar frustrado, y la conmemoración de tener un espectáculo ingrato en exposiciones inconclusas ó mal organizadas.

A pesar de importar ellas un llamamiento á la producción de todo el país en sus tres ramas principales, se observa muy poco entusiasmo en la mayor parte de los gobiernos de provincia para acelerar el concurso de los productos que deberán ser exhibidos.

El hecho sería alarmante como síntoma de desabrimiento patriótico, pero lo que ocurre nos indica que la desconfianza en el éxito ha cundido por toda la República, fomentada por la desesperante incuria de la comisión central. Al tiempo lamentablemente perdido, se unen hoy las complicaciones de los movimientos obreros que paralizan los trabajos, de modo nada tranquilizador, respecto á la conclusión de las obras.

Las perspectivas son, pues, ingratas. El aspecto más interesante del trabajo argentino va á quedar sin un exponente digno de sus conquistas. La exposición en su triple alcance no podrá ser un trasunto de los adelantos pasmosos del país en ganadería, agricultura é industrias.

Señalamos con verdadero desagrado el hecho, pues nunca mejor oportunidad para haber mostrado nuestras riquezas en todo su desarrollo, que la que ofrecerá el concurso universal próximo. Exhibiremos solamente lo que se refiera á algunas provincias, quedando la mayor parte de la República sin la condigna representación de sus productos y del trabajo nacional.

El atraso que se observa, por lo que respecta á la exposición de las industrias argentinas, es más evidente si se compara con la premura que naciones europeas y americanas pusieron en la construcción de sus respectivos pabellones para la mejor presentación de sus artículos. Por lo que á nosotros se refiere no conseguiremos hacer obra de importancia: en cambio el comercio extranjero podrá tentar nuestro mercado con sus productos bien presentados, bien fabricados y mejor catalogados.

El fracaso es consecuencia de una incuria inexcusable que nos traerá el disgusto de hacer un mal papel en una fiesta nuestra, proyectada y anticipada desde tiempo atrás. En ausencia de organización y de presentación de productos de toda la República vamos en camino de mostrar al visitante las fallas de nuestro espíritu. Será una exhibición con la que no contábamos, por cierto, para exornar las solemnidades de Mayo.

Ante perspectivas parecidas debemos tentar el último esfuerzo con el propósito de mejorarlas. El tiempo reducido que falta puede ser aprovechado en una acción intensa á fin de ponernos en condiciones mejores que las actuales, para no hacer un papel deslucido en el momento oportuno.

Los gobiernos de provincia, como que tienen preocupaciones más circunscriptas en cuanto ellas se refieren á la intervención de los Estados respectivos en el torneo próximo, están en el deber estricto de poner todos sus empeños, con el propósito patriótico de obtener una representación sobresaliente de cada una de ellas, lo que redundará en directo beneficio de la patria en su centenario.

En tal sentido exhortamos la actividad de gobernantes y gobernados.

LAS ORCADAS

NUEVOS ELEMENTOS ILUSTRATIVOS

La palabra de un ex canciller

Respondiendo á una insinuación de este diario, á los ex Ministros de Relaciones Exteriores, doctores Zeballos y Montes de Oca, con motivo de imputaciones que les hiciera el doctor Plaza, en una defensa de su propia actuación en el asunto de las islas Orcadas, el primero de ellos ha dirigido á la dirección la exposición en seguida inserta, en que rectifica perentoriamente las afirmaciones de su sucesor en el ministerio y pone las cosas en su lugar.

En la sección editorial de hoy se utilizan esos elementos ilustrativos del juicio público.

Habla el ex jefe de la cancillería, doctor Zeballos:

"Por la patriótica campaña de LA PRENSA en la cuestión de las Orcadas he sabido que el Ministro de Relaciones Exteriores ha autorizado la publicación de un extracto del expediente sobre dicho asunto.

"Las referencias que LA PRENSA ha hecho de la exposición ministerial prueban que ésta es inexacta en la narración y que además cita de una manera extraña los documentos públicos.

"Afirma la exposición ministerial que la anexión de las Orcadas y demás tierras australes á la corona británica tuvo lugar cuando yo desempeñaba la cartera de Relaciones Exteriores. LA PRENSA del domingo 10 ha reimpreso y revelado los documentos públicos, autorizados por la legación de S. M. B. en esta capital, que prueban la absoluta exactitud de la exposición ministerial en esa parte. Según ellos, la anexión tuvo lugar en la segunda mitad de 1908, siendo ministro de Relaciones Exteriores de la República el titular actual; y él mismo recibió en Febrero de 1909 la nota de la legación británica, comunicándole la grave ocurrencia internacional.

"Además, afirma el extracto ministerial del expediente que, ocupando yo la cartera de Relaciones Exteriores, recibí el 8 de Enero de 1908 una reclamación inglesa sobre las islas Orcadas, y que me limité á dar un simple acuse de recibo, concebido en tal forma, que el actual ministro interpreta como un "asentimiento".

"Este extracto ministerial importa alterar el texto de un documento de Estado con perjuicio de la nación.

"El Ministerio de Agricultura había dictado en 1907 un decreto para afirmar y ampliar las posesiones argentinas en el continente austral y preparaba una expedición naval. El ministro de S. M. B. en Buenos Aires, señor Walter Townley, dirigió más tarde una nota al gobierno argentino, concebida en términos francos, pero amistosos, como fueron siempre los actos de este distinguido diplomático respecto de nuestro país. Avisaba que el gobierno inglés le había dado instrucciones de someter al argentino una manifestación de los derechos británicos sobre las tierras australes comprendidas en el decreto del Ministerio de Agricultura.

"Cuatro días" después de recibir esta nota, una vez tratado el asunto en acuerdo de gobierno, redacté la respuesta que recibió el señor Townley. He aquí las salvedades categóricas del derecho argentino, omitidas en la exposición ministerial, y cuyos comentarios hará el patriotismo de usted, señor director, y de los lectores de LA PRENSA:

"He tenido el honor de recibir la nota de V. E. fecha 4 del corriente, relativa á los establecimientos que la República Argentina posee y mantiene en las Islas Orcadas."

Luego, y refiriéndose á los fundamentos de la reclamación, agrega:

"Necesito algún tiempo para informarme de este asunto y para reunir los antecedentes que me ofrecerá, sin duda, el Ministerio de Agricultura, á uno de cuyos decretos alude V. E. en su comunicación.

"Una vez reunidos y estudiados dichos antecedentes, me será agradable dar una cordial y franca respuesta á la precitada nota de V. E."

Es obvio que no debía improvisar una exposición jurídico-geográfica, que sería la base de nuestra defensa ante el árbitro futuro y probable. Me bastaba por el momento con "mantener" la soberanía argentina.

El señor Townley me visitó pocos días después para decirme que el gobierno británico no tenía interés en apresurar el debate y que podía tomarme todo el tiempo que considerase necesario; y yo comuniqué en el acto esta amistosa actitud del ministro de S. M. B. al Presidente y á mi colega, el señor ministro Ezcurra".

EL CIRCO DE LA CALLE FLORIDA

DEBE DESAPARECER

Es unánime la opinión del público en el sentido de que debe desaparecer inmediatamente el mal denominado circo del Centenario, que se está construyendo en el terreno donde se hallaba el mercado Florida.

Causa una impresión dolorosa ver ocupado ese espacio, en una de las más aristocráticas calles del municipio, por una construcción antiestética, que ha ido á reemplazar el vetusto edificio que costó un triunfo hacer desaparecer de ese paraje.

Además, el hecho de conceder la Comisión del Centenario el terreno mencionado para dar en él representaciones gratuitas al pueblo, durante las próximas fiestas, no autoriza á esa misma comisión á negarse á dar á conocer el texto del contrato respectivo. Esa negativa nos autoriza á dudar de los beneficios de la concesión acordada, que indudablemente no se ha de reducir al pago de cincuenta mil pesos á un empresario que tendrá á su cargo una obligación determinada.

La suma entregada para las veinticinco funciones gratuitas representa una remuneración de cerca de un peso por espectador, calculando que á cada función lleguen á asistir 3.000 personas, que es la capacidad máxima del circo.

Después el empresario dará representaciones por su cuenta y cobrará entradas al público, consiguiendo en esa forma permanecer en el local, que seguirá siendo circo de campaña en plena calle Florida, durante algunos meses después de las fiestas del Centenario.

La Municipalidad adquirió á costa de grandes esfuerzos el terreno del mercado Florida para quitar de allí un foco de infección y una construcción ruinosa, y para mejorar el aspecto del aristocrático barrio; y al ceder su ocupación á la Comisión del Centenario, no lo hizo seguramente con el propósito de que sus intenciones de embellecimiento edilicio se vieran defraudadas por semejante concesión.

La intervención inmediata del gobierno de la comuna tiene el carácter de una exigencia ineludible: debe retirar la concesión del terreno, ú obtener de la comisión del centenario, el traslado inmediato de la antiestética construcción que afea una arteria tan central é importante como la calle de Florida.

LA JUSTICIA DE MERCEDES

PROTESTA CONTRA LA MOROSIDAD

Gestiones para su mejoramiento

IMPORTANTE ASAMBLEA POPULAR

En la ciudad de Mercedes, de la provincia de Buenos Aires, se ha realizado ayer una importante asamblea cuyas conclusiones merecen ser tomadas en cuenta por las autoridades superiores.

Nuestro corresponsal nos informó al respecto lo siguiente:

Mercedes, Abril 12—Muy concurrida estuvo la asamblea popular organizada para protestar contra la morosidad de la justicia departamental.

Desde temprano se vió el teatro Orfeón atestado de concurrencia, la que alentó á los oradores con frenéticos aplausos, cada vez que pusieron de relieve las deficiencias judiciales.

Abrió el acto el doctor Carlos M. Reyna, quien expuso el móvil impersonal que había guiado á los organizadores del movimiento.

Le siguió el intendente, doctor Florencio Ballesteros, quien tuvo palabras de censura para los curiales que habían negado su adhesión á la justa demanda popular.

Agregó que estaba autorizado por el gobernador electo, coronel Arias, para manifestar á la asamblea que unas de sus primeras preocupaciones al subir al gobierno será la de regularizar la administración de justicia de este departamento; que nombrará inmediatamente los funcionarios que deben constituir la nueva Cámara, así como sus reemplazantes, y que estudiará una solución para aliviar la suerte de los presos que sufren en la cárcel.

Estas declaraciones fueron muy aplaudidas por la asamblea.

El diputado doctor Tomás Jofré pronunció un discurso en el que hizo la crítica de nuestra legislatura procesal.

Refiriéndose al estado de la administración de justicia, manifestó que el pueblo tenía derecho de exigir más empeño en el trabajo, y sobre todo la obligación de vivir en esta ciudad, en la que los jueces eran una visita.

Estudió el sistema carcelario, que calificó de bochornoso.

Concluyó diciendo que esta manifestación podía ser la precursora de una gran cruzada por la justicia, que era menester emprender á toda costa en el país.

Cerraron el acto los doctores Julio A. Rojas y Juvenal Petzer, los que en períodos que fueron muy aplaudidos, criticaron á los magistrados que no cumplían con sus deberes, viniendo á su despacho cuando se les antojaba.

El doctor Rojas fué explícito y llegó á citar casos concretos, que revelan la precipitación con que á veces habían procedido los jueces en la resolución de asuntos sometidos á su criterio.

El doctor Santiago Baldo leyó dos notas de adhesión de trescientos procesados, que desde hace varios años se encuentran en la cárcel, sin que sus causas hayan sido resueltas, y las notas que la junta debía dirigir á la Corte, al gobernador señor Ignacio Irigoyen, y al coronel Arias.

La concurrencia aprobó por unanimidad estas resoluciones.

El acto fué amenizado por la banda de música de Tornessi.

El comercio cerró sus puertas durante las horas de la manifestación.

El telegrama al gobernador dice que en nombre de la asamblea celebrada se le hace presente la urgencia que existe en la organización de la nueva Cámara; que la cárcel está repleta de presos, los que se encuentran de á cuatro por celda, hallándose sus causas paralizadas desde el año pasado, á la espera del nuevo tribunal; que por humanidad y conmiseración de tanto desgraciado que sufre, se debe organizar el tribunal de referencia.

En el telegrama á la corte se le manifiesta que la Cámara de Apelaciones, en lo que va del año, ha dictado una sola sentencia definitiva en materia civil y ninguna en lo criminal, no obstante existir 300 procesados en la cárcel; que hay varios funcionarios que se hacen notar por su frecuente inasistencia á su despacho, con perjuicio del servicio público.

Se añade que si investiga cuál es la causa de esta morosidad le será fácil remover los obstáculos que se oponen á su funcionamiento, como podrá regularizar la asistencia á su despacho de los funcionarios remisos, pues que no es extraño el caso de que algunos de éstos dejen pasar ocho y hasta quince días sin concurrir á cumplir con su deber.

Me consta que los presos de la cárcel intentaron también hacer una reunión de protesta, á la misma hora; pero se lo impidió el alcalde, señor Cardoso.

Aquí se espera que las cosas se arreglarán como es debido, confiándose en la propaganda de los diarios y en la intervención de la superioridad.

LOS SUCESOS DE LA MADRID

El asesinato del caudillo Ortega

NUEVOS ANTECEDENTES

LA TENTATIVA CONTRA EL DOCTOR SALCEDO

Los corresponsales en General La Madrid (Buenos Aires) nos han comunicado ayer nuevos datos sobre los sucesos políticos que se vienen desarrollando en esa localidad, según los cuales no se habían abandonado por parte de aquel oficialismo los procedimientos censurados con que hace tiempo escandalizó á todo el país, á pesar de la reprobación que ellos merecieran.

Dicen así los despachos recibidos:

General La Madrid, Abril 12—La tentativa frustrada de asesinato del doctor Salcedo, jefe de una de las fracciones del partido Conservador, constituye el comentario público.

Las revelaciones hechas por los hombres que se hallaban en la estancia La Colina, que trasmití oportunamente, han sido plenamente confirmadas ante el comisario Ibarra, por Rudecindo Pinedo, que fué llamado á declarar.

Con motivo de esta nueva tentativa se conocen ahora más detalles del asesinato del señor Ortega, que permanecían ignorados, y tienen relación con lo que se refiere al doctor Salcedo.

Se sabe que dicho facultativo debió ser eliminado el mismo día que el señor Ortega, y se escapó, según manifestación hecha por Cotes en la cárcel de Bahía Blanca, por no haberles dado la espalda el doctor Salcedo una vez que lo tuvieron á tiro, y haber observado que se hallaba en actitud de defenderse.

Asesinado Ortega, los procesados Cotes y Almaraz volvieron al pueblo disfrazados de labradores y permanecieron en observación frente á la casa del doctor Salcedo, y después frente á la confitería de Culatto, tratando de encontrarlo.

Debe recordarse que dicho facultativo se encontraba en La Colina, cuando Cotes y Almaraz lo buscaban aquí.

Con referencia á la nueva tentativa contra el doctor Salcedo se sabe que dos días después de la tentativa, el jueves último, dos individuos han estado en la panadería del señor Diez tomando informes acerca de dicho doctor, é interesándose por saber si tenía que asistir enfermos en Colina ó Las Martinetas, la hora á que salía y otros detalles acerca de los hábitos ordinarios.

Se sospecha que éstos pueden ser los mismos que trataban de dar el golpe en la quinta que ocupa el doctor Salcedo y que, fallado éste, se prepararon para darlo en la calle.

La policía ha adoptado varias medidas de vigilancia y prosigue las investigaciones respecto de la trama descubierta.

El comisario Ibarra que está al frente de la comisaría local, inspira confianza al vecindario que lo considera suficiente para economizar á La Madrid una nueva vergüenza.

La Colina, Abril 12 — Procedente de La Madrid, llegó hoy el doctor Salcedo.

Numerosos amigos lo acompañaron de la estación á su casa y le suministraron muchos informes respecto de las manifestaciones que Zoilo Oyarzábal hiciera hace días, en presencia de varios peones en la estancia La Colina.

De los nuevos informes resulta evidente que existió un complot tramado para asesinar al doctor Salcedo, lo que, según las revelaciones hechas, debió realizarse durante las elecciones provinciales del 27 de Marzo.

Por otra parte, se sabe que la idea de eliminar al doctor Salcedo, no es nueva, y que ese asesinato ha debido cometerse al mismo tiempo que el del señor Ortega.

Una persona que ha salido de la cárcel de Bahía Blanca, que estuvo alojada en la celda número 11, juntamente con Cotes y Almaraz, asesinos de Ortega, obtuvo de éstos la confesión de que junto con el encargado de dar muerte á éste recibieron también el de asesinar al doctor Salcedo, á quien encontraron la mañana del día que cometieron el crimen, pero no le dieron muerte, porque el doctor Salcedo al enfrentarse con ellos en la fonda de Bustos, no les dió la espalda en ningún momento, y fué además, acompañado de otras personas.

Los amigos políticos del doctor Salcedo en esta localidad constituyeron una logia.

Figuran en ella, aparte de numerosos jóvenes, elementos de acción bien conocidos dentro del partido.

El vecindario se mantiene en expectativa, esperando en cualquier momento el desarrollo de una nueva tragedia sangrienta, seguida talvez de venganzas y excesos que indican bien claro la situación por que atraviesa La Madrid, bajo la influencia del comisionado del Poder Ejecutivo, señor Angel Oyuela y del círculo que lo acompaña.

Fueron llamados á declarar los peones Rudecindo Pinedo y Pedro Larrea, del establecimiento del señor Krabbe, que estaban presentes en momentos en que Oyarzábal hacía sus revelaciones.

CONCEJO DELIBERANTE

SEGUNDA SESIÓN ORDINARIA

BAÑOS PÚBLICOS Y ASILOS NOCTURNOS

Vendedores ambulantes

CAFÉS CON CAMARERAS

Celebró ayer su segunda sesión ordinaria el Concejo Deliberante Municipal.

Concurrieron á la sesión doce concejales.

Satisfechas las formalidades de práctica, se da lectura á un proyecto del concejal Zolezzi, referente al servicio de baños públicos y asilos nocturnos.

En virtud de este proyecto de ordenanza, que fué destinado á estudio de comisión, se encomienda al departamento ejecutivo la confección de planos y presupuestos para la construcción de tres establecimientos destinados á baños públicos y asilos nocturnos, en los puntos terminales de la red actual de cloacas, debiendo ubicarse: uno á inmediaciones de la Penitenciaría Nacional, otro en las proximidades de la encrucijada formada por las calles de Bustamante y Córdoba y el tercero en las cercanías de Independencia y Castro Barros, para que sirvan respectivamente á los barrios Noroeste y Sudoeste.

Se destina también á estudio de comisión un proyecto de ordenanza, modificando el artículo 11 de la de 4 de Septiembre de 1901, en la forma que á continuación se expresa:

Los conductores de carros á tracción animal ó de manos, destinados á la venta ambulante de frutas, carnes, legumbres, etc., deberán llevar adicionado al mismo un recipiente de metal proporcionado al tamaño del vehículo, en el cual depositarán los desperdicios de los artículos que expendan.

Los que infrinjan esta disposición y los que arrojen desperdicios en la vía pública, pagarán una multa de 20 pesos por cada infracción, ó en su defecto tres días de arresto.

Para el cumplimiento de esta nueva disposición se fija un plazo de tres meses.

—

A propuesta de los concejales Ramallo y Aguilar, se amplía la ordenanza reglamentaria de los cafés con camareras, sancionada en la sesión anterior, disponiendo la prohibición de permitir el acceso á dichos locales á los menores de 18 años de edad.

—

Se autoriza al Intendente para invertir en la terminación de las obras del Parque Chacabuco la suma de pesos 60.000 moneda nacional.

OTROS ASUNTOS

Se aprueba sin observación un proyecto del departamento ejecutivo en virtud del cual se hace obligatoria la construcción de cuartos de baño en los establecimientos de elaboración de harinas y otros artículos de esa índole.

—Después de una corta discusión, se destina nuevamente á estudio de comisión, un proyecto de los concejales Idoyaga Molina, Claisse y Canale, aumentando á siete el número de las comisiones internas del Concejo.

—Vuelve también á comisión, una petición de varios vecinos de la capital, sobre designación de una de las calles del municipio, con el nombre de Méndez.

—Se aprueban sin mayor discusión los demás despachos de comisión contenidos en las órdenes del día números 4 y 5, que publicamos oportunamente.

La sesión terminó á las 7.20 p. m.

MOVIMIENTO POLITICO

Elecciones de senador por la capital

REUNION DEL COLEGIO ELECTORAL—PROCLAMACION DEL SEÑOR MARCO AVELLANEDA

En el recinto de sesiones del Senado se reunieron ayer los electores de senador por la capital, designados por la junta electoral, de acuerdo con el escrutinio que practicó de las elecciones del 6 de Marzo próximo pasado.

Asistieron al acto 31 electores.

Después de abierto el acto el señor Carlos F. Crescio hizo moción para que se designase como presidente provisional del colegio electoral al más anciano de sus miembros presentes. Aprobada la moción, ocupó el cargo el general Daniel Cerri, y como secretario interino se designó al señor Alfredo Rodríguez. En seguida el colegio electoral, confirmó por unanimidad de votos esos nombramientos, en el carácter de definitivos.

Autorizado por la asamblea el presidente designó á continuación una comisión de poderes, compuesta por los señores coronel Benito Meana, doctor Manuel Cigorraga, Hilario Orlandini, Carlos F. Crescio y Guillermo Achával (hijo), la cual debía expedirse en cuarto intermedio.

Reanudada la sesión, se leyó por secretaría el despacho de la comisión, que aconseja la aceptación de los diplomas. Informó en su representación el señor Guillermo Achával (hijo), el despacho fué aprobado por unanimidad.

En seguida el presidente manifestó que se iba á proceder á la elección de un senador por la capital, en reemplazo del doctor José Evaristo Uriburu, por el período de 1910 á 1919.

Los electores depositaron en manos del secretario las boletas firmadas y después de practicarse el escrutinio resultó electo por unanimidad el señor Marco Avellaneda.

El presidente de la asamblea proclamó el nombre del ciudadano electo y pidió á la asamblea que se pusiese de pie en su homenaje.

Luego los electores pasaron á la residencia del señor Avellaneda á expresarle sus congratulaciones.

El senador electo los obsequió con una copa de "champagne".

Política entrerriana

COMITE UNIVERSITARIO—LA CANDIDATURA CRESPO

Un núcleo de universitarios entrerrianos, residentes en esta capital, ha resuelto invitar á sus correligionarios á constituir un comité que prestigie la candidatura del doctor Prócoro Crespo á la futura gobernación de la provincia de Entre Ríos.

Con el mencionado objeto celebrarán una reunión preliminar esta noche á las 8.30, en el local de la calle Victoria 781.

Partido Radical

CLUB 4 DE FEBRERO

La comisión directiva del club radical 4 de Febrero se reunirá esta noche á las 8.30, en el local de la calle B. Mitre 2329.

Entre otros asuntos, se tomará en consideración la memoria anual y el balance que presentará la tesorería del comité.

CENTENARIO DE MAYO

LAS HUELGAS EN LAS EXPOSICIONES

En pro de los indultos

EXPOSICIÓN INDUSTRIAL

JUEGOS OLÍMPICOS

DIVERSAS INFORMACIONES

EXPOSICION INDUSTRIAL — EFECTOS DE LAS HUELGAS — REUNION DEL COMITE EJECUTIVO.

Continúan paralizados los trabajos que se realizan en la exposición industrial. Para dar una idea del estado de inactividad que se nota, basta saber que hace tres semanas trabajaban en el recinto de la exposición no menos de seiscientos obreros, mientras en estos días no pasan de sesenta ú ochenta.

La mayor parte de los expositores se han dirigido por nota al comité ejecutivo, para hacerle saber que si tal estado de cosas se prolonga les va á ser imposible cumplir con los compromisos contraídos de tener dentro de breve tiempo sus pabellones preparados y colocados sus productos, puesto que la huelga de gremios, tales como los que trabajan en madera y en hierro, les acarrea una paralización completa en sus obras.

Los directores de las obras afirman que existe el propósito entre los gremios de declarar una huelga general el 15 del mes entrante, y creen que es de todo punto necesario que las autoridades traten de conjurar ese hecho que encierra un grave peligro.

—En la reunión celebrada por el comité ejecutivo de la exposición industrial, que preside el Sr. Luis Balbiene, se tomó en cuenta el proyecto sobre servicios de incendio presentado á su consideración por el jefe del cuerpo de bomberos, coronel Calaza, y se resolvió encomendar la ejecución del mismo á una comisión especial, compuesta del autor del proyecto y de los señores Monte y comisario general, ingeniero Chanourdie.

También se resolvió dirigir á la comisión nacional del Centenario una nota en la que se le pide que ordene que se tomen las medidas necesarias á fin de garantizar la libertad de trabajo de los obreros que desean hacerlo.

LAS CONSTRUCCIONES DE LAS EXPOSICIONES — TRABAJOS PARA REANUDARLAS—CONFERENCIA CON EL MINISTRO DEL INTERIOR.

Los contratistas de las obras de las exposiciones del centenario concurrieron ayer al Ministerio y celebraron una conferencia con el doctor Gálvez, el intendente municipal y el jefe de policía.

El Ministro del Interior manifestó á dichos contratistas que había oído á delegaciones de obreros acerca de los motivos que habían tenido para declararse en huelga y no proseguir los trabajos de las exposiciones, y que creyendo que podía ser resuelto el conflicto con un poco de buena voluntad de ambas partes, los había citado para que expusieran sus razones.

Los contratistas hicieron presente que estaban dispuestos á conceder un aumento en el salario de los obreros, pero que no podían acceder á todo el pliego de condiciones presentado, en vista de que saldrían perjudicados en sus intereses.

Quedó convenido en que el jefe de policía se reuna nuevamente con los contratistas y los obreros, á fin de buscar una solución al conflicto.

El Ministro del Interior, en su carácter de presidente de la comisión del centenario, ha hecho la declaración de que ni ella ni el gobierno, en vista de los incidentes surgidos, tienen interés en que todas las exposiciones sean inauguradas en Mayo y principios de Junio. Cree que el interés de esos certámenes no se perderá con retardar la inauguración semanas ó meses más.

Por lo pronto, la exposición de higiene podía ser inaugurada el 27 de Mayo y las demás se dejarán más adelante.

El jefe de policía ha continuado ayer sus trabajos de mediación, por intermedio del comisario Vieyra. El coronel Dellepiane sigue siendo optimista al respecto.

EN FAVOR DE LOS INDULTOS

El movimiento de opinión que se ha iniciado á favor de los indultos para los detenidos y penados que por la naturaleza de sus respectivas causas, situación y conducta son acreedores á esa gracia, está asumiendo proporciones dignas del humanitario propósito.

A la reunión que se efectuó en uno de los salones de actos públicos de LA PRENSA, para cambiar ideas y resolver el plan que se seguirá á fin de obtener eficientes resultados, concurrieron numerosas personas.

Después de un cambio general de ideas, se resolvió dirigir, con el mayor número de firmas posibles, una solicitud al Presidente de la República, pidiéndole que haga uso del derecho de gracia que le acuerda la Constitución, en favor de los muchos detenidos y penados que son acreedores á ella, y en ocasión del centenario de la gloriosa Revolución de Mayo.

La solicitud de indulto comprende también á los penados militares.

A fin de que tenga á su cargo todos los trabajos necesarios al mejor éxito de las gestiones que se iniciaran, se nombró una comisión ejecutiva, compuesta de los doctores:

Nicolás Casarino, Gabriel Giralt, Emilio Castro, señores Aurelio Espinola, Ricardo Pederert, Luis Elizalde, Elías Raffo, doctores Porfirio Rodríguez, Santiago Cortínez, Alfredo Palacios, señores Mauricio Herrero, Esteves Araujo, Cayetano Osuna, Carlos Bethencourt, Carlos Mestre, José Viecini, Nicolás Faira, Sabino Russo y C. Gayo.

Presidente honorario se nombró al señor Ezequiel P. Paz.

Antes de levantar la sesión, la asamblea tuvo un voto de agradecimiento para LA PRENSA, por el concurso prestado al acto.

La comisión se reunirá en breve en el estudio del doctor Casarino.

JUEGOS OLIMPICOS

La comisión de juegos olímpicos ha resuelto postergar hasta el 30 del corriente mes el plazo de inscripción para el concurso atlético.

Esta postergación obedece al deseo de dar tiempo á varias delegaciones extranjeras que han manifestado el propósito de concurrir al concurso.

—La misma comisión ha fijado los días 24 de Abril y 1o. de Mayo para el concurso atlético nacional de selección.

Esos concursos se desarrollarán con un vasto programa, en el cual figuran diversos números de carreras llanas y de obstáculos: salto, lanzamientos, disco, martillo, bala y cinchadas.

EL PROGRAMA OFICIAL DE FESTEJOS

Desde hace mucho tiempo se anuncia que de un momento á otro quedará formulado el programa oficial de los festejos del Centenario.

Pero los días han pasado, el tiempo se ha ido, y ya en vísperas de la fecha á festejar, el programa general no se formula, y como consecuencia continúa reinando la más grande de las desorientaciones con respecto al conocimiento de lo que se hará.

Muchos números de festejos, muchos proyectos; pero todavía nada en forma concreta.

Las situaciones molestas que causa la falta de organización definitiva de los festejos con la aprobación de su correspondiente programa, se hacen sentir en una forma sensible, ya no solamente para el público sino también para el mismo gobierno, que hasta ahora no puede contestar sobre este punto á los repetidos pedidos de informes formulados por los ministros extranjeros.

La comisión nacional del Centenario informa que á diario se ocupa en la redacción del programa; pero llama la atención que todavía no pueda haberse formulado, no obstante el mucho tiempo de que se ha dispuesto para ello.

No se nos oculta que la tarea no es fácil, y aún más, que el punto es delicado; pero ello no justifica una demora que ha pasado el límite de lo natural.

Es necesario, pues, terminar de una vez con este asunto, dedicándole toda la atención que requiere.

"REVISTA DEL CIRCULO MILITAR"

La dirección de la "Revista del Círculo Militar" está ocupada actualmente en la preparación del número especial que en homenaje al centenario aparecerá á mediados del mes próximo.

Para ese número se cuenta con importantes colaboraciones y la parte artística de la revista ha sido confiada al profesor Atilio Boeri, director de la Escuela de Bellas Artes de la provincia de Buenos Aires.

AGASAJOS A LAS EMBAJADAS

Todavía ayer no se había resuelto nada respecto al alojamiento de las embajadas reales que vendrán á las fiestas del Centenario.

Se tienen en vista varias casas para alojar á la infanta Isabel, pero hay dificultades que hasta ahora no han sido salvadas.

Respecto al viaje del duque de los Abruzzos, aún no se ha recibido noticia oficial en el Ministerio de Relaciones Exteriores.

Las casas que se han tenido en disposición no han satisfecho ni al doctor Plaza ni á los señores Arturo Z. Paz y Ortiz Basualdo, quienes tienen á su cargo esa tarea.

REUNION DE MINISTROS

Varios ministros se reunieron ayer en el despacho presidencial, para cambiar ideas acerca de los trabajos de organización de las fiestas del centenario.

Como se tocara el punto del alojamiento de las embajadas, el Presidente de la República mandó llamar al Ministro de Relaciones Exteriores, pero éste se había retirado temprano de su despacho.

EL BANQUETE OFICIAL

Se ha resuelto que el gran banquete que dará el Presidente de la República el 24 de Mayo tendrá lugar en la casa de gobierno.

Como algunos muebles contratados en París no llegarán á tiempo, serán utilizados los que fueron llevados á Montevideo para la fiesta de la legación.

REUNION DE JOVENES

Esta noche á las 9.30 se reunirá un núcleo de jóvenes en el París Hotel, con objeto de convenir en la mejor forma de celebrar un gran acto patriótico en la segunda quincena del mes de Mayo próximo, en el cual tome parte activa la juventud argentina.

Preside la comisión organizadora el ingeniero señor Carlos C. Reissig.

CONCURSOS HIPICOS INTERNACIONALES

El presidente del Club Hípico Argentino, teniente coronel Torres, celebrará hoy una conferencia con el presidente de la comisión de los juegos olímpicos, para acordar algunos detalles que se relacionan con la realización de los concursos hípicos internacionales que están á cargo de la primera de las asociaciones nombradas.

El plazo acordado para la inscripción en este concurso terminará el 15 á las 5 de la tarde, y según se nos informa, no se prorrogará, á lo menos para los concurrentes argentinos, que han tenido tiempo sobrado para las anotaciones.

ILUMINACION DEL PUERTO

En el Ministerio del Interior se realizó ayer una conferencia entre el titular de la cartera, el Ministro de Hacienda, el prefecto general de puertos, el Intendente municipal y el director general de alumbrado del municipio, á fin de convenir definitivamente el proyecto de iluminación del puerto de la capital durante las fiestas que se efectuarán en el mes próximo.

—El empresario que ha tomado á su cargo este trabajo dió informes amplios sobre la forma en que se realizará.

En términos generales, todos estuvieron de acuerdo sobre la iluminación que tendrá el puerto durante los días de festejos.

AVENIDA REPUBLICA ARGENTINA

En la secretaría de la comisión nacional del centenario se recibió ayer un telegrama del ayuntamiento de Barcelona, en el que se informa oficialmente de que aquella corporación ha resuelto, por unanimidad, dar el nombre de República Argentina á una de las principales avenidas de la ciudad.

Con esta para nosotros simpática actitud del ayuntamiento español, el pueblo barcelonés, por medio de sus autoridades, da, en ocasión del centenario de la Revolución de Mayo, una prueba más de sus francos é intensos sentimientos de confraternidad.

De esta resolución del ayuntamiento de Barcelona ya LA PRENSA había informado oportunamente en su sección telegráfica.

COMITE DE LA JUVENTUD

Esta tarde, á las 5, se reunirán en el local del Centro Jurídico, calle Rivadavia 620, los miembros del Comité Nacional de la Juventud pro Centenario.

Entre los asuntos que serán tratados en esta asamblea, figuran varios importantes proyectos para llevar á cabo en las fiestas de Mayo próximo.

El Comité de la Juventud activa los trabajos para la recepción pública que hará á la delegación española.

PROFUGOS Y DESERTORES ESPAÑOLES

La comisión directiva del Orfeón Coruñés ha lanzado la iniciativa de solicitar del gobierno español, en forma de un pedido que resulte formulado en nombre y representación de todas las sociedades españolas constituidas en el país, el indulto de los prófugos y desertores comprendidos hasta la conscripción de 1909.

Con tal motivo, la expresada comisión pasará una nota á los presidentes de dichas asociaciones, en la que, después de comunicarles el propósito enunciado, les invita para celebrar una reunión el sábado 16, á las 9 de la noche, en los salones de redacción de "El Correo de Galicia".

SOCIEDAD CORAL

La comisión directiva del Centro Unión Pelotaris prosigue con toda actividad la organización del cuerpo coral, cuyos ensayos se llevan á cabo en la secretaría social, con el fin de tomar parte en los concursos del centenario.

El maestro señor Cheli compone un himno que será ejecutado por el cuerpo en las próximas fiestas, lo mismo que una marcha denominada "Centenario 1910".

La comisión resolvió visitar á LA PRENSA durante la semana de Mayo y enviar un telegrama al doctor José C. Paz, residente en París, su presidente honorario.

ANIMALES PARA LA EXPOSICION

El presidente de la Sociedad Rural, que lo es á la vez de la comisión encargada de la exposición agrícola ganadera, señor Frers, conferenció ayer con el director de la división de ganadería, doctor León Suárez, para acordar la forma en que se llevarán á la práctica las facilidades y liberalidades decretadas por el gobierno para la introducción de los animales que con procedencia extranjera vienen con destino á la exposición.

El señor Frers significó al director de la división de ganadería la conveniencia de que esas facilidades se apliquen con el criterio más amplio posible, lo cual contribuirá al mayor buen éxito de la exposición.

En particular, se trató de la introducción directa del ganado de procedencia alemana, que viene con sus cuidadores y veterinarios, lo que constituye una gran seguridad y hace, hasta cierto punto, innecesaria la intervención del servicio sanitario oficial.

FRANQUICIAS ADUANERAS

A solicitud de la comisión organizadora de la exposición internacional de higiene, el Ministerio de Hacienda hizo ayer extensivas á los productos que lleguen á nuestro país para ser exhibidos en dicho certamen, las mismas franquicias aduaneras concedidas por el decreto de 11 de Febrero del corriente año, á las mercaderías importadas para la exposición internacional de ferrocarriles.

EXPOSICIÓN DE TURIN DE 1911

UN TORNEO INTERNACIONAL

La concurrencia argentina

Por decreto dictado en acuerdo general de ministros, el Poder Ejecutivo, concedió un crédito extraordinario por la suma de 300.000 francos á favor del Ministerio de Agricultura, con el fin de hacer frente á los gastos que originará la concurrencia argentina á la exposición industrial que se celebrará en Turín el año entrante y para cuyo certamen fué especialmente invitado nuestro gobierno.

Resuelta la asistencia de la República Argentina á esa exposición, y acordado aquel crédito, el Ministerio de Agricultura aprobó los planos presentados por un ingeniero italiano para el pabellón que se construirá con destino á los productos de nuestro país y sacó á licitación la ejecución de esa obra.

Según un despacho que dirigió ayer el encargado de negocios de nuestro país, en Roma, señor Llambí Campbell, en esa licitación fué aprobada una propuesta para construir el pabellón por la suma de 167.000 liras, más un cinco por ciento del valor de la obra por los trabajos de dirección. Los constructores se comprometen, además, á desarmar el pabellón, que será de hierro y cemento, cuatro meses después de terminado el certamen, para que proceda la legación argentina á vender el material utilizado en la obra.

Con objeto de que en nuestro país organice la concurrencia argentina á esa exposición, el Ministerio de Agricultura nombrará una comisión que se pondrá de acuerdo con los comités seccionales de industriales italianos, que con igual fin puedan formarse aquí y, entre tanto, en Italia los primeros trabajos estarán á cargo del agregado comercial á la legación de la República Argentina en Roma, señor Zilleri.

Ese mismo departamento tiene el propósito de remitir para ser exhibidos en el certamen los trabajos y productos que el Ministerio de Agricultura presentará en la exposición industrial que se realizará próximamente en esta capital.

EL EL TERRITORIO DEL NEUQUEN

LA JUSTICIA DE PAZ

Un numeroso grupo de vecinos del territorio del Neuquén dirigió ayer un extenso telegrama al Ministro de Justicia, con el fin de protestar contra el juez de paz de los departamentos Minas y Chos Malal, de aquella gobernación.

Dichos vecinos en su presentación hacen una detallada exposición de cargos graves contra dicho funcionario que, según los firmantes, atropella vidas y haciendas al amparo de las autoridades del territorio.

Agregan que el gobernador ha impedido que tenga el resultado que se esperaba, el sumario que mandó instruir contra aquel juez, el Ministerio de Justicia.

Solicitan los recurrentes garantías para sus vidas y haciendas y dicen que siendo extranjeros, en caso de que el gobierno nacional no los proteja, tendrán que abandonar el país, ó por lo menos su actual residencia.

DEPARTAMENTO NACIONAL DEL TRABAJO

Estadística de huelgas y accidentes

El Boletín del Departamento Nacional del Trabajo, que dirige el doctor Alejandro Ruzo, contiene, en el número correspondiente á Marzo último, abundante material y muchas estadísticas interesantes.

El total de accidentes del trabajo que han ocurrido en la capital, en los meses de Noviembre y Diciembre de 1909, es de 318, de los cuales 17 fueron fatales, 37 graves y 264 leves. La cifra total de accidentes ocurridos en 1909 alcanza á 1.817, que da un aumento de 185 casos sobre 1908.

La proporción en que los diferentes gremios han concurrido á la estadística es ésta:

Peones jornaleros, 207,5 por mil; albañiles, 142,5; carreros, 135,9; estibadores, 128,4; agentes de policía, 33; marineros, 29,1; carpinteros, 25,3; herreros, 19,8; electricistas, 19,3; mecánicos, 19,2; pintores, 5,1.

En los meses de Enero, Febrero y Marzo, ocurrieron en la ciudad de Buenos Aires 33 huelgas, habiendo terminado 26 de ellas en el mismo período. Los obreros afectados por estas huelgas hacen un total de 1.476.

En los meses de Abril, Mayo y Junio se iniciaron 34 huelgas, habiendo terminado 33 de ellas en el mismo período, más 5 que quedaron pendientes del trimestre anterior. Los obreros afectados por las 39 huelgas, hacen un total de 1.358.

En los meses de Julio, Agosto y Septiembre se iniciaron 40 huelgas, habiendo terminado 35 de ellas en el mismo período, más una que quedó pendiente del trimestre anterior. Los obreros afectados hacen un total de 985.

En los meses de Octubre, Noviembre y Diciembre se iniciaron 34 huelgas, habiendo terminado 33 de ellas en este período, más dos que quedaron pendientes del trimestre anterior. Los obreros afectados por estas huelgas hacen un total de 1.043.

El total general de huelgas durante el año alcanza á 138, con 4.762 obreros, cifras que arrojan una notable diferencia comparada con las correspondientes al año anterior, que fueron 118 huelgas con 11.561 obreros.

Los motivos indicados por los obreros en las huelgas de este año, pueden clasificarse de la manera siguiente:

Aumento de salario 45, readmisión de obreros 28, contra disminución de jornada 34, otras cuestiones de salario 11, actos de simpatía 9, expulsión de obreros 7, disminución de salario 6, jornada de ocho horas 6, expulsión de capataces 4, aumento de jornada 2, contra disposición de reglamento interno 2, mejora consistente en que se dé cantidad diaria de carne 1, refacción de local 1, disminución de trabajo 1, destitución de subgerente 1; total 138.

Se ve, que las cuestiones relativas al aumento de salario y á la readmisión de obreros originan el mayor número de conflictos.

La duración de las 138 huelgas alcanzó á 970 días, es decir, término medio de 5.30 días por cada huelga.

De las huelgas terminadas en el año, 36 tuvieron resultado favorable, 97 negativo por cierre, vuelta al trabajo en las condiciones impuestas por los patrones y por reemplazo total ó parcial, y cinco con resultado mediano.

LA MANIFESTACION DE LOS EQUIPAJES

Decomiso de mercadería

El 7 de Febrero del corriente mes llegaron á esta capital María Jacob y Fernando Levy, á bordo del "Re Vittorio", y manifestaron al empleado del resguardo, Pablo Díaz, que traían un baúl con géneros de fantasía. Tres días después pidieron modificación de esa declaración, agregando siete bultos con mercaderías; pero el resguardo no accedió, fundado en el artículo 62 del decreto reglamentario de la ley de aduanas y en que, en verdad, los bultos no eran 8, sino 11.

Los propietarios de las mercaderías apelaron de la resolución y la administración de la aduana resolvió sobreseer el sumario formado por este motivo y ordenó únicamente el pago de los derechos correspondientes, que ascendían á 5.075.14 pesos moneda nacional.

De esta resolución apeló el empleado sumariante y el Ministerio de Hacienda, por decreto de ayer, resolvió reformar el fallo de la aduana y declaró caída en comiso las mercaderías de referencia.

En los considerandos de esta resolución, dice el Ministerio de Hacienda que las mercaderías trasportadas como encomiendas ó pacotillas, deben estar consignadas en la sección del manifiesto general destinado á ese objeto. Agrega que la comisión de este requisito constituye por sí solo una infracción punible, según las prescripciones de los artículos 8025 y 1026 de las ordenanzas aduaneras.

Dice también que dicha falta es tanto más censurable, cuando los responsables de ella, como en este caso, conocen por razón de su profesión de comerciantes, las disposiciones legales que prescriben la manifestación como un requisito previo indispensable.

EJERCITO Y MARINA

Monumento á Urquiza en Formosa—Compra de una propiedad—Cuerpo de Sanidad—Retiro—Inspección de caballería—Colegio Militar—Puerto Militar.

El Ministro de Guerra recibió un telegrama del señor Santos Ferreyra, presidente de la comisión del monumento á Urquiza erigido en Formosa, por el que se le invita á concurrir al acto inaugural que tendrá lugar el 1o. de Mayo próximo, aniversario del pronunciamiento de Entre Ríos.

El ministro contestó que sus múltiples tareas le impedirán asistir á esa ceremonia; no obstante, designará oportunamente un representante.

Esta designación recaerá probablemente en el jefe de la tercera región, coronel Federico Zeballos.

—El Ministerio de Guerra se ha dirigido al de Relaciones Exteriores solicitando que se remitan tres notas por separado á los ministerios de Guerra de Inglaterra, Bélgica y Holanda, para expresar el agradecimiento del ejército argentino por las gentiles atenciones de que ha sido objeto la delegación argentina que concurrió á los concursos hípicos el año próximo pasado.

—En acuerdo general de ministros fué aprobado el boleto de compraventa suscripto por el teniente coronel Balisario Villegas, en representación del gobierno nacional, y la presidenta de la sociedad Damas de la Providencia de Córdoba, por el que se cede á la Nación la propiedad situada en la calle Ontarica 36, de 2.500 metros cuadrados, por la suma de 75.000 pesos.

—Por resolución firmada ayer, se dió de alta en el cuerpo de sanidad del ejército al doctor Luis Montalverne.

—El capitán de caballería Alfredo Ibarra fué declarado en situación de retiro, con el 69 por ciento de su sueldo, por alcanzar el cómputo de sus servicios en el ejército á 22 años, 10 meses y 1 día.

—Para ocupar el puesto de auxiliar en la inspección de caballería, se designó por decreto de ayer al teniente coronel Miguel Guido, que prestaba sus servicios en el distrito 86. Lo reemplazará en este puesto el teniente coronel Nereo L. Astengo, quien figuraba en la plana mayor activa.

—Por el departamento de guerra se ha dispuesto el pase del mayor Pedro Raffo del distrito 18, del Bragado al distrito 4o. con asiento en la ciudad de Posadas, en calidad de jefe del mismo.

—Ayer salió de dique seco, después de recibir varias reparaciones, la fragata-escuela "Presidente Sarmiento", pasando á amarrar en la Dársena Norte.

—El Presidente de la República firmó ayer un decreto por el cual nombra comandante de la sección de caballería del Colegio Militar al capitán José P. Páez.

El capitán Anchutz, que desempeñaba este puesto, pasa, á su solicitud, al regimiento 8o. de caballería.

—Ayer llegaron á Puerto Militar los capitanes de navío Juan Martín y Vicente Montes, jefes de la 1a. y 3a. división naval, quienes, con intervención del jefe del arsenal, coronel Quiroga, se hicieron cargo. Formaron todas las tripulaciones.

—En la orden general, publicó ayer el Ministerio de Marina el nuevo reglamento de las estaciones radiotelegráficas, que fué redactado por la inspección general y cuyo texto dimos á conocer días pasados en sus partes más interesantes.

—Por decreto firmado ayer, han sido ascendidos al empleo de suboficial electricistas de segunda clase los mecánicos electricistas principales: Francisco Gataldi, Manuel Gonzáles Durand, Baltasar Paz y Juan Baroli.

—El Ministerio de Marina dispuso que los aspirantes del curso de aplicación de la Escuela Naval Militar que deben hacer servicio de guardias marinas, sean distribuídos en los buques movilizados en la siguiente forma:

Al acorazado "General San Martín", Ceferino Ponchán y Enrique Carranza; al "General Belgrano", Alfredo Tecera; al "Pueyrredón", Manuel Moranchel; al "Garibaldi", Marcos Zar; al "Buenos Aires", Mario Villa y Gregorio Báez; al "9 de Julio", Pastor Tapia; al "25 de Mayo", Andrés Ohelli; al "Patria", Juan Colmegna; al "Almirante Brown", Erasmo Macchi y Roberto Chevalier; al "Libertad", Raúl Quiroga; al "Independencia", Enrique García; al "Patagonia", Marcos Savón; al "Paraná", Rafael Miranda; al "Rosario", Enrique Naveira; al "Los Andes", Juan Chihigaron; á "El Plata", Alfredo Ordóñez; al "Espora", Héctor Vernengo; al "Entre Ríos", Juan Galfrascoli; al "Corrientes", Eduardo Jofré; al "Misiones", Miguel Ferreyra.

NOTICIAS VARIAS

Los asuntos del Pacífico — Conferencia con el ministro Sherrill

La cancillería siguió ayer ocupada en los asuntos del Pacífico y cambiando telegramas con las legaciones en el Perú, Chile y Estados Unidos.

Sin embargo, ninguna noticia ha dado á la publicidad.

Una larga conferencia celebró ayer el ministro de Estados Unidos, señor Sherrill, con el Ministro de Relaciones Exteriores.

El tema principal de la conferencia fué, según referencias autorizadas, las cuestiones del Pacífico, en las que están interesadas ambas cancillerías. Se agrega que el ministro Sherrill habló también de ciertas publicaciones hechas en Estados Unidos, referentes á la construcción de los acorazados argentinos.

El diplomático norteamericano pasó después al despacho del Ministro de Marina, con quien celebró otra conferencia, también relacionada con los buques argentinos que se construyen en Estados Unidos.

Las estaciones radiográficas del Sur

El teniente de navío Padilla, que fué comisionado por el Ministerio de Marina para la instalación de siete estaciones radiográficas en las costas patagónicas, comunicó ayer telegráficamente, que ha quedado terminada la estación de Cabo Vírgenes.

Con esta última, ya son tres las estaciones instaladas, pues actualmente se encuentran en condiciones de prestar servicios las de Ushuaia y Año Nuevo, con la segunda de las cuales alcanza á comunicarse en ciertos días muy favorables, la establecida en la dársena Norte del puerto de la capital.

En el Ministerio del Interior se recibió igual comunicación del gobernador de Tierra del Fuego y del teniente de navío Padilla.

El doctor Gálvez contestó al teniente de navío Padilla, felicitándolo por el acontecimiento.

Agrega que trasmitió la buena nueva al Presidente de la República, quien ha valorado debidamente el esfuerzo realizado por el mencionado marino.

La comunicación radiográfica entre Buenos Aires y Cabo Vírgenes y Ushuaia independiza á esta última población de la sección telegráfica chilena, pues antes todas las comunicaciones tenían que pasar por Punta Arenas.

Conferencia Frías-Plaza

Ayer hizo una visita al Ministro de Relaciones Exteriores el ministro especial del Uruguay, señor Ernesto Frías.

A pesar de haberse dicho en los círculos oficiales que la visita del ministro Frías era motivada por asuntos de política uruguaya, relacionados con el paradero del armamento del patacho "Piaggio", tanto el doctor Plaza como el representante del vecino país manifestaron que hablaron de la representación del Uruguay en las fiestas de nuestro centenario.

Por otra parte, el ministro Frías anunció al doctor Plaza, que en esta semana hará un viaje á Montevideo, y hablará con su gobierno de la representación de ese país en el centenario.

Descuento del 5 por ciento

Por decreto de ayer se ha dispuesto que los empleados de la comisión administradora del fondo de caminos quedarán sujetos, en adelante, á la ley de jubilaciones y pensiones en la parte que respecta al descuento del 5 por ciento, el cual se hará sobre el total de sueldo que perciba cada empleado, incluyendo los sobresueldos de campaña.

En el puerto del Uruguay, Entre Ríos

Como informamos oportunamente, la aduana de Concepción del Uruguay, Entre Ríos, manifestó al Ministerio de Hacienda, que el número de peones que presta servicios en esa repartición no es suficiente para los trabajos de carga y descarga de mercaderías de aquel puerto.

En vista de esta manifestación, el citado departamento dispuso ayer autorizar á aquella aduana para que permita efectuar las referidas operaciones con elementos particulares, siempre que fuera imposible atender sin demora la carga y descarga con los peones fiscales.

La misma repartición aduanera ha sido autorizada para reducir un peso por tonelada, el pago de los derechos de guinche y eslingaje, establecidos por el decreto del 30 de Noviembre de 1909.

Saneamiento de Corrientes

Por resolución tomada en acuerdo general de ministros, se ha aceptado la propuesta formulada por los señores Raimondi y Aguirre, para llevar á cabo las obras de salubridad de Corrientes.

Las obras se harán con una rebaja de 7.50 por ciento sobre el presupuesto que formuló el Ministerio de Obras Públicas.

Defensor de menores de la Pampa

Aunque aun no hay nada resuelto definitivamente, el Ministerio de Justicia tiene pensado enviar un inspector á la Pampa, para que trate de averiguar la veracidad de los cargos que se formulan contra el defensor de menores de ese territorio.

En nuestro número de ayer, como se recordará, nos hemos ocupado de la necesidad de tomar esta medida.

Instituto Nacional Bacteriológico

Se ha dado orden de pago por la suma de pesos 33.332.06 moneda nacional á favor de los señores Angel Bollini y Ferravanti Bianchi, por concepto de trabajos realizados en las obras del Instituto Nacional Bacteriológico.

Puertos de Mar del Plata y Quequén

A causa de no estar aun totalmente terminados los estudios oficiales del caso, se ha prorrogado por dos meses la apertura de las propuestas para la construcción de los puertos de Mar del Plata y Quequén Grande.

Trabajos de un ferrocarril

En el Ministerio del Interior se recibió ayer un telegrama del gobernador del Chubut, señor Maíz, en el que comunica que en Comodoro Rivadavia se movió en la fecha la primera palada de tierra del ferrocarril de aquel punto al lago Buenos Aires.

En el Ministerio de Agricultura

Por decreto de ayer, el Poder Ejecutivo hizo los siguientes nombramientos en el Ministerio de Agricultura:

Ayudante de segunda en el laboratorio de química de la división de agricultura, Carlos Abigliano; encargado de la sección en la escuela de agricultura y ganadería de Córdoba, Hipólito Oliva; encargado del vivero de Puerta de Díaz, Spila, Paneghe Skiadaresis; encargado de la escuela de arboricultura y sacaritecnia de Tucumán, Javier Condannes.

El Ministerio de Relaciones Exteriores

Quince días ha tenido ocupado el Ministro de Relaciones Exteriores el personal superior de su departamento en la busca de una casa para trasladar las oficinas. Se llegó hasta pedir precio para adquirir una propiedad.

Igual tiempo ha estado el mismo ministro pensando y proyectando la forma en que podía ubicar el ministerio en la planta baja de la casa de gobierno, y después de todos estos trámites, el doctor Plaza manifestó ayer que lo que convenía era no mudarse y permanecer en el mismo local.

Aunque la manifestación ha sido hecha en forma categórica, no sería difícil que todavía se resolviera otra cosa.

Antecedentes comerciales

Concurrió ayer al Ministerio de Relaciones Exteriores el ministro de Suiza, señor Choffat, con objeto de solicitar antecedentes administrativos sobre asuntos en que esa legación está interesada y que se tramitan en el departamento de Obras Públicas.

Los conductores de vehículos—Solicitud al Concejo Deliberante

Una comisión de conductores de carruajes de alquiler se presentó anoche en nuestra redacción, con objeto de manifestar que en el mes de Marzo próximo pasado la "Sociedad Conductores de Vehículos", en representación del gremio, presentó una solicitud al Concejo Deliberante, en la cual se exponen las bases y condiciones que deben tener en cuenta las autoridades para reglamentar ese servicio, consultando los intereses gremiales y los del público.

En la misma solicitud piden al Concejo Deliberante, que se digne tomarla en consideración "antes del 1o. de Mayo", día en que el gremio de conductores de vehículos celebrará una asamblea, acto que desearían solemnizar con la resolución favorable del Concejo, á cuyo fin invocan los sentimientos de justicia y equidad de ese cuerpo deliberativo.

Gobernación de Formosa

Por decreto de ayer ha sido aceptada la renuncia del secretario de la gobernación de Formosa, señor Mariano L. Olleros.

Líneas telefónicas

Por decreto de ayer, el Ministerio del Interior autorizó á la Unión Telefónica para entregar al servicio público las nuevas líneas establecidas entre Coronel Vidal, Maipú y General Guido, y la red general de la empresa y se aprueban las tarifas presentadas por ésta.

Las tarifas entre la capital y esos puntos son las siguientes: con Maipú y viceversa, por comunicación de tres minutos, por aparato de abonados, 1.20 pesos, y por la estación pública, pesos 1.50; Coronel Vidal, 1.40 y 1.70, respectivamente, y General Guido, 1 y 1.50 pesos.

Rectificación de una publicación

El cónsul argentino en Trieste comunicó al Ministerio de Relaciones Exteriores, que ha rectificado noticias equivocadas aparecidas en el diario "Il Piccolo della Sera", de aquella ciudad, referentes á la situación legal de las sociedades de seguro en nuestro país y á la protección que se acuerda á las marcas de fábrica, comercio é industrias. La rectificación fué publicada en el mismo diario.

Viruela en el Chaco

Comunicó ayer el gobernador del Chaco al Ministerio del Interior que se han producido dos nuevos casos fatales de viruela en Tirol, y que se lucha con la falta de elementos sanitarios.

Audiencia ministerial

Hoy será recibido por el Ministro de Relaciones Exteriores el señor Romero, distinguido hombre público del Perú que se encuentra en esta capital.

EL DIA SOCIAL

EL BANQUETE DE ANOCHE

En honor de Mr. Loveday

Las simpatías y el prestigio de que goza en nuestros círculos comerciales el señor Henry H. Loveday, administrador-gerente del ferrocarril Central Argentino, quedaron exteriorizadas anoche en forma elocuente, en la hermosa demostración que le fué ofrecida por más de 200 caballeros, en el comedor del Plaza Hotel.

Había sido organizado ese banquete para despedir al señor Loveday en ocasión de su próxima partida á Europa, y el acto alcanzó grandes proporciones, tanto por lo justiciero y espontáneo del mismo como por lo selecto de la concurrencia, entre la cual se hallaban representados los altos círculos oficiales, políticos, ferroviarios y comerciales.

Las mesas estaban convenientemente dispuestas con adornos de colores, helechos y luces, y poco después de las 8 tomaban asiento los comensales. Mr. Loveday tenía á su derecha al presidente del Senado, señor Benito Villanueva, y á su izquierda al Ministro de Obras Públicas, señor Ezequiel Ramos Mexía.

El banquete transcurrió muy animado y fué amenizado por la orquesta del maestro Pini, que ejecutaba desde la galería.

Al servirse el champaña, ofreció la demostración el ingeniero Guillermo W. J. White, quien hizo el elogio del señor Loveday, y recordó su brillante actuación durante los 30 años que lleva de permanencia en el país.

El orador se refirió en seguida á los progresos materiales de la República Argentina y á sus éxitos comerciales, de los cuales son factor de primera línea los ferrocarriles, á cuyo desenvolvimiento está unido el nombre de Mr. Loveday.

En seguida, el Ministro de Obras Públicas brindó por el señor Loveday.

El obsequiado agradeció entonces en forma galana, la honrosa demostración de que se le hacía objeto.

Cerró los brindis el señor Salvador Maciá, quien pronunció un extenso discurso.

Terminada la demostración, le fué entregado al señor Loveday, un pergamino artísticamente ilustrado, con la firma de los concurrentes.

Entre los comensales, estaban los señores:

Ministro del Interior, Ministro de Relaciones Exteriores, Ministro de Agricultura, Ministro de Hacienda, Ministro de Inglaterra, presidente de la Cámara de Diputados, intendente municipal, ingeniero Brián, doctor José A. Frías, almirante Blanco, ingeniero Schneidewing, ingeniero Luis A. Huergo, ingeniero Schikendantz, J. A. Coudge, Carlos Tornquist, J. Pedriali, ingeniero Carlos Agote, O. P. Gibson, Alejandro F. Lértora, Justiniano Posse, J. A. Villalonga, T. Gregory, Percy Clarke, V. L. Delfino, J. N. Drysdale, doctor Antonio Piñero, José Williams, doctor Norberto R. Fresco, A. Christophersen, Francisco Seeber, F. H. Chevallier Boutel, Raúl F. Zavalla, C. González Segura, Z. Cantón, J. A. Mitchell, P. Schmith, F. Lacroze, R. Escalante Posse, doctor Eleodoro Lobos, doctor Adolfo Orma, S. Hale Pearson, A. B. Boote, doctor Norberto Piñero, Mariano Obarrio, G. White (hijo), D. M. Munro, Juan Shaw, Daniel Mackinlay, Jorge Bell, Félix Fighiera, Miguel y Atanasio Iturbe, Joaquín Cazón, M. Portela, E. Huergo, José Santamarina, M. Piñeiro Sorondo, D. Runciman, doctor S. O'Farrell, E. Duggan, J. E. Parker, J. Ovando, Miles Pasman, Julio Méndez, M. Moyano, J. Begg, J. M. Williams, A. C. Thompson, ingeniero Bustos Morón, F. Bugge, F. Henderson, L. Lamas, A. Green, A. Pasman, F. Wallace, T. Hogg, R. Fernández, J. Leguizamón, Fernando Guerrico, J. Agar, N. Peard, M. A. Carranza, C. J. Mendill, A. M. Delfino, D. Webster, Méndez Casariego, R. A. Norton, F. Carlisle, T. Lloyd, A. Woodgate, C. P. Lumb, P. Arata, F. N. Brooken, M. Padilla, M. Erausquin, F. Coock, F. M. Nicholson, R. N. Mackenzie, A. G. Mackinnon, J. Peleschi, P. Aguirre, H. Scott, C. Polledo, A. M. Wilson, C. G. Palmer, J. O. Moss, J. O'Connor, C. A. Pearson, J. B. Martell, A. López Lecube, ingeniero Hondrois, E. Otter y muchos caballeros más.

Mr. Loveday, su señora Grace Harris y familia se embarcan el viernes para Inglaterra.

SOCIEDAD DE SOCORROS DE SAN ISIDRO — Esta importante institución de San Isidro celebró ayer con una fiesta las bodas de plata de la piedra fundamental del gran edificio que posee para asilo, talleres, capilla y hospital.

Dicha sociedad, que presta incalculables servicios en la localidad y que extiende su acción á los pueblos circunvecinos, sobre todo en los servicios del hospital, ha llegado á un estado de completo desarrollo, siendo hoy una de las primeras instituciones de su género en la provincia.

La fiesta de ayer congregó á lo más selecto de nuestras familias y en ella, á más de cumplirse un variado programa de música y recitado, se hizo la colocación de las placas de bronce que sirven para designar las salas del hospital con los nombres de María Varela de Beccar y doctor Juan José Díaz.

La señora Etelmira Costa de Sala, en un elocuente discurso, hizo el elogio de la virtuosa dama que tomó sobre sí la tarea de levantar ese gran establecimiento de caridad y por ello dijo que se hacía un acto de justicia al bautizar á una de las salas con el nombre de la señora María Varela de Beccar.

En cuanto al doctor Juan José Díaz, dijo que era el verdadero tipo del médico porteño, desinteresado y abnegado que más se cuidaba de los extraños, á quienes hacía el bien á manos llenas, que á los suyos y su persona.

Abundó en merecidos elogios del distinguido facultativo, cuya memoria aún se venera en San Isidro.

Terminó la fiesta después de recorrer las dependencias del hospital y asilo.

—En la visita que hizo el ministro Etcheverry al hospital San Isidro, donó doscientos pesos, é igual suma ha enviado ayer el señor Narciso Agüero, que era uno de los que formaban en la comitiva.

EN LA PRENSA — Acompañado del cónsul general de México, señor J. de Guelfreire, visitó ayer el edificio de LA PRENSA el doctor Fortunato Hernández, publicista, periodista y literato americano, quien viene á representar á su patria en los congresos que se realizarán en esta capital en Mayo próximo.

El distinguido huésped tuvo palabras de admiración y simpatías por este diario, cuyos progresos reflejan los del periodismo nacional.

El señor Hernández, cuya llegada anunciamos el domingo último, viene por vía del Pacífico, recogiendo impresiones y haciendo estudios para la obra que escribirá en breve con el título de "América Latina".

DIPLOMATICAS — El viernes partirá para Río de Janeiro el secretario de la legación del Brasil en Chile, señor A. de Mello Franco.

EN BELGRANO — En el salón Juramento 2480 se realizará el sábado próximo una velada especial de cinematógrafo, á beneficio de la Escuela-Taller San José, que dirige la siguiente comisión:

Presidenta, Victoria C. de Gradín; vice, Mercedes L. de Real de Azúa; secretaria, Ana B. de Lacroze; pro, Rufina Pearson; tesorera, Julia R. S. de Kraus; pro, Mercedes Caride; vocales: Elena B. de Sánchez, Catalina S. de Benedit, Zoila Urdinarrea, Ana E. de Caprile, Elvira R. de Saravia, Adela R. de Fonseca, Lola C. de González, Luisa L. de Petty, Dinora B. de Cazón, Amada Llambí, Juana Casá, María A. Balcarce, María Sardá, Isidora Reynoso Poñalva.

DEMOSTRACIONES — Anoche se llevó á cabo en uno de los salones del París Hotel la comida ofrecida al señor Alberto C. Eguren con motivo de su próximo enlace.

Alrededor de unas cincuenta personas rodeaban la mesa.

Al destaparse el champaña ofreció la demostración el señor Delfor González Ramírez, á quien siguieron en el uso de la palabra el señor Aníbal Ramella, Hugo Anselmo, José Carneiro Jorge y el doctor Romañach, agradeciendo el obsequiado.

ENLACES — Mañana será bendecido en casa de la familia de la novia el enlace de la señorita Juana María Echart con el señor Carlos Norton.

—El 20 del corriente será consagrado en la capilla de las Victorias el enlace de la señorita Lucila Martínez de la Serna, con el señor Alberto Zimmermann.

Actuarán como padrinos, la señora Rosa de la Serna de Martínez, madre de la novia, y el señor Andrés Supeña.

En la ceremonia civil que se efectuará el 18, serán testigos por parte de la novia, los señores Manuel de la Serna, Félix Rivas, y el doctor Antonio Agudo Avila, y por el novio los señores Juan A. Martínez (hijo), Eufemio Dávila y Arturo Zimmermann.

COMIDAS — En el Aue's Keller se efectuó anoche la comida organizada por los socios del Colegio de Contadores de la Capital, para festejar el 18o. aniversario de su fundación.

A los postres hablaron los señores Alfredo Darmandrail, presidente de la institución; Julio A. Lynoh, José González Galé, Salvador Pagano, Andrés Ronco y Angel J. Díaz.

—El domingo próximo será servida en el Aue's Keller la comida que organizan los socios del Club Argentino de Ajedrez, para festejar el 5o. aniversario de la fundación de dicho centro.

ECOS — En la rifa efectuada á beneficio de los niños pobres de la doctrina de las Catalinas, resultaron premiados los números siguientes:

293, 210, 249, 261, 370, 349, 469, 74, 157, 193, 189, 449, 78 y 276.

DE FLORES — Esta noche se llevará á cabo en el Palacio de la Alegría un concierto.

Han sido repartidas numerosas invitaciones, entre las principales familias de la localidad, Caballito, Almagro y del centro.

—Para Cangallo (F. C. S.), se ausentó ayer el señor Arturo Silva.

—Para Campana, el señor Rodolfo Díaz Saravia.

DE ROSARIO — **Martes 12** — **(Por telégrafo)**—De Europa regresaron el señor Fernando Pessan y señora.

—Para Tucumán el señor Héctor M. Gallac.

—Fué operado con buen éxito el señor Dermidio T. González.

CAMBIOS DE RESIDENCIA—Salidas: Partieron para Adrogué el señor Pablo F. Coni y su familia.

Llegadas: En estos días regresará de Maipú el señor Julio Otamendi y familia.

—De Mar del Plata, el ingeniero Carlos Zamboni y familia.

—De Borges, el señor José J. Biedma y familia.

—De Cosquín, el señor Alejandro Funes Lastra y familia.

—De Banfield, el señor Claudio D. Mejía y familia.

VIAJEROS — Llegadas: El viernes regresan de Europa el señor José Guerrico, su señora Laura Carlés, su hija y el señor Rodolfo Fernández Guerrico.

—En el "Cap Roca" llegan hoy de Europa los señores doctor Joaquín Castellanos, Carlos Roth y profesor Gustavo Eberlein.

ENFERMOS — Se halla enfermo el doctor Marcial V. Quiroga.

—Muy mejor la señora Luisa Bustamante de Zaldarriaga.

—Mejorado, el doctor Alfredo Martínez de Hoz.

—Sigue mejorando el doctor Wenceslao Escalante.

—Continúa enfermo el doctor Carlos Rodríguez Larreta.

—Enferma, la señora Gervasia Casares de Casares.

—Mejorada la señora Asunción Aráoz de Córdoba.

—Enferma, la señora Elena Molina de Palacios.

—Mejor, la señora Sara Aguirre Paz de Escalada.

NECROLOGIA — En el cementerio del Oeste fueron inhumados ayer los restos de la señora Angélica F. de Sánchez.

—Ayer se ofició un funeral en la iglesia San Miguel, en memoria del señor Francisco Pellerano.

—Fueron inhumados ayer en el cementerio del Norte los restos del señor Belisario García.

—En la iglesia San Miguel se oficiará hoy un funeral por el alma de la señorita María Luisa Etchechury.

—Dejó de existir ayer el doctor Ponciano Padilla, perteneciente al cuerpo médico del Consejo Nacional de Educación.

Esta tarde serán inhumados sus restos en el cementorio del Oeste.

NOTICIAS DE POLICIA

DERRUMBAMIENTO EN LA CALLE SANTA FE

Suspensión del tráfico

Ayer á las 10,20 de la mañana se derrumbaron los techos y una pared del edificio antiguo en refacción, calle Santa Fe 1628.

La propiedad pertenece á la señora viuda del general Molina y en ella se hallan establecidas las oficinas de la administración de los ferrocarriles del Estado.

En el momento de producirse el derrumbamiento en el segundo piso,

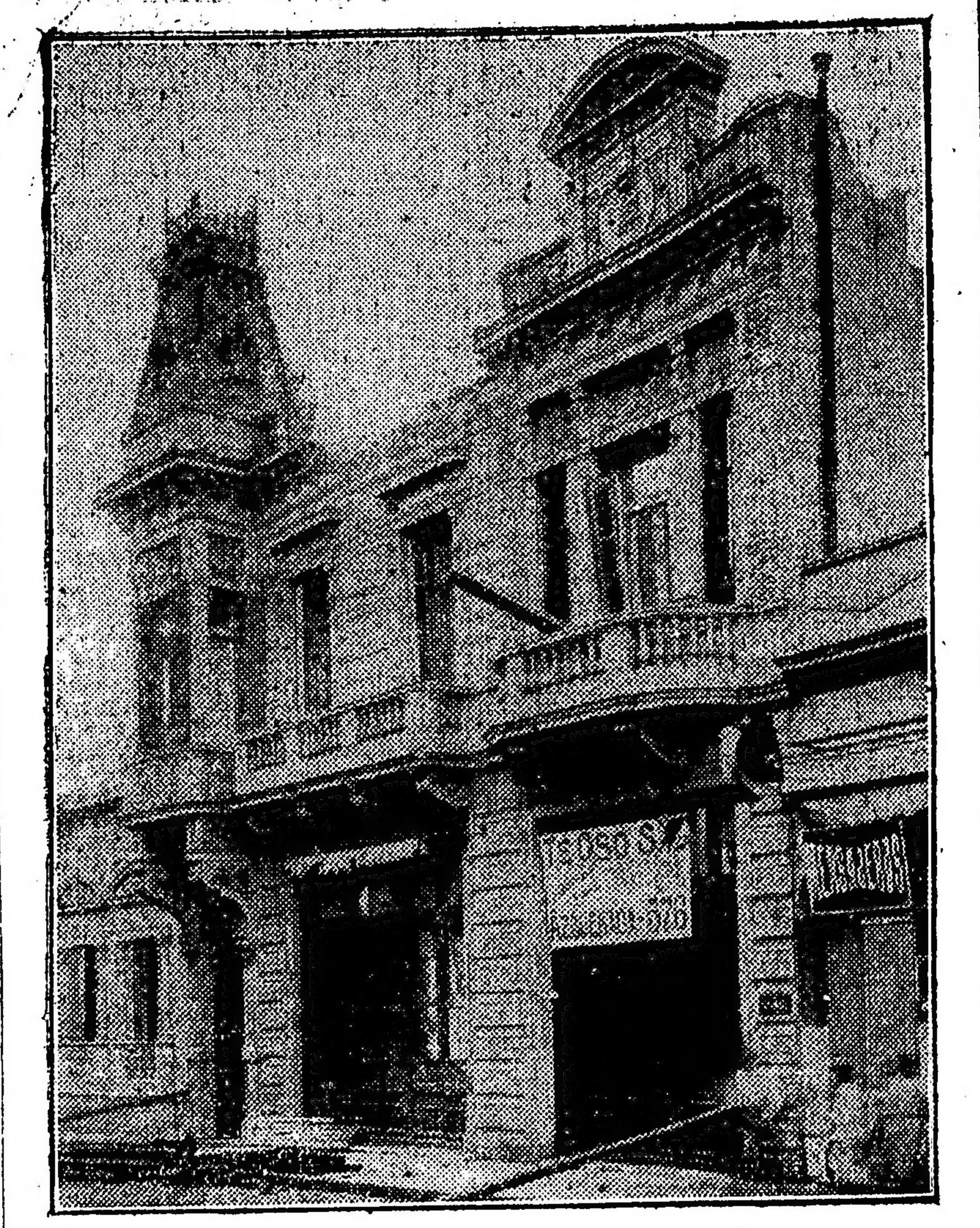

LA CASA DERRUMBADA, SANTA FE 1628

se hallaban trabajando allí un capataz albañil y cuatro obreros, quienes providencialmente resultaron ilesos en el accidente.

La policía de la sección 15a. que intervino, dió aviso de lo que ocurría á la Intendencia Municipal y al cuerpo de bomberos.

El capitán Blanco, que estuvo en el lugar del siniestro, manifestó que existía el peligro de que se viniera abajo toda la casa, sobre todo si se producían trepidaciones con el pasaje de tranvías y otros vehículos. Por esta causa fué suspendido el tráfico y se estableció vigilancia, para evitar que trausente alguno pase por la acera en donde está ubicada la finca.

Hicimos tomar con nuestro fotógrafo la vista que publicamos de complemento á esta noticia.

LA SUSPENSION DEL TRAFICO EN EL PASEO DE JULIO

Ayer por la tarde volvió á producirse en el Paseo de Julio el hecho de que dimos cuenta en esta misma sección bajo el epígrafe de "Una disposición molesta".

En las comisarías seccionales cuyo radio comprende el indicado paraje, á las que recurrimos en demanda de informes, se nos manifestó que los vigilantes tenían instrucciones en el sentido de hacer cumplir las ordenanzas municipales sobre el tráfico público, pero no para suspender ó impedir la circulación de vehículos al paso del señor Presidente de la República.

Pero como no es la organización del tráfico lo que se practica en el Paseo de Julio sino la suspensión momentánea á ciertas horas de la tarde, sería conveniente que la policía aclarara el punto, en beneficio del libre tránsito.

RIÑA EN LA PENITENCIARIA NACIONAL

UN HERIDO

El día 27 de Marzo último, á las 5.30 de la tarde, encontrándose el penado Saturnino Mendiola en la sala 4 del pabellón 6 de la Penitenciaría Nacional, fué herido de un extenso tajo en la cara por otro recluso.

Al acudir los celadores, atraídos por los gritos del herido, encontraron cerca de él á Juan Simón ó Sina ó Juan Montafesano (a) Mentiroso, quien presentaba manchas de sangre en las manos. El arma, que se supone ha sido un trozo de hierro, afilado, había desaparecido.

A pesar de que Mendiola acusó directamente á Sina como autor de la herida, éste negó la imputación.

La dirección del establecimiento comunió el hecho al juez federal doctor Doncel, quien ha encomendado la instrucción del sumario y la investigación al comisario señor Laguardia y al auxiliar señor Racconi, de la sección S. P., de investigaciones.

Sina, sindicado como agresor de Mendiola, está condenado á cuatro años y medio de prisión por atentado á la autoridad y heridas. Según las primeras averiguaciones, la agresión ha obedecido á una idea de venganza, pues se le achaca á Mendiola el haber hecho recluir en otros pabellones á varios amigos de Sina, que promovían desórdenes.

LOS CHEQUES FALSOS

DOS ESTAFAS

Don Mario Desoin, dueño de la casa de huéspedes establecida en la calle San Martín 391, denunció en la división investigaciones, á cargo del comisario don José G. Rossi, que Carlos A. Harvey, titulado comprador de caballos, lo había estafado en 264.20 pesos, importe del hospedaje desde el 25 de Enero al 18 de Marzo último.

Manifestó el denunciante que Harvey le dió en pago de la cuenta un cheque contra el Banco de Londres y Brasil, donde, según después resultó que aquél no tenía fondos.

—En la misma forma y con un cheque contra el Banco Británico, fué estafado en 450 pesos don Ludovico Schafer, dueño del hotel establecido en la calle Corrientes 782.

El acusado es un tal J. F. Buckley.

De estos dos asuntos se hizo cargo al sección D. E., que dirige el subcomisario señor Juárez.

ACCIDENTES EN LA VIA PUBLICA

Anciano muerto por un carro

En circunstancias en que el anciano Salvador Menaldi iba á cruzar la calzada en la calle Córdoba, entre Callao y Rodríguez Peña, fué arrollado por el carro que guiaba Juan Riglos.

Las ruedas le pasaron sobre la caja del cuerpo, produciéndole lesiones internas de tal gravedad, que pocos momentos después dejó de existir en el consultorio central de la Asistencia Pública. El médico de policía doctor Almanza examinó allí el cadáver.

La comisaría 5a. detuvo al conductor Riglos é instruye el sumario. Se dió aviso del lamentable suceso al juez de instrucción doctor Constanzó.

—A las 5 de la tarde de ayer, en la esquina Santa María y Tres Esquinas, el menor Arturo Carpita iba trepado en el salvavidas de un coche de tranvías de la compañía Eléctricos del Sud.

Al soltarse y caer en tierra, una chata que pasaba en dirección contraria, guiada por José Fernández, le pasó por encima y le fracturó la pierna derecha.

El menor Carpita se asiste en el hospital Rawson, donde le amputarán la pierna.

La comisaría 32a. comprobó que se trataba de un accidente imputable á la víctima.

—En el Paseo Colón entre Rivadavia y Victoria, un carruaje embistió ayer al anciano Augusto Tonet y le produjo lastimaduras leves en la cabeza.

El conductor del vehículo fugó.

La policía de la sección 2a. hizo curar al herido en la Asistencia Pública.

La defraudación en la subintendencia de Boca y Barracas

La comisaría 26a. prosigue el sumario que se instruye con motivo de la defraudación que se ha cometido en la subintendencia de Boca y Barracas.

En averiguación del hecho, se halla detenido un empleado, y otro que lo estaba antes, salió ayer en libertad.

Defraudación de alhajas

Don Silvio Rottigni, domiciliado en la calle Bulnes 749, denunció en la división investigaciones que había sido defraudado en alhajas por valor de 335 pesos.

Acusó como autor del delito á un hombre, á quien se las dió para que las vendiera.

Por el pan

En la comisaría 3a. se encuentra detenido el menor José López, acusado de hurto y estafa por valor de 52 pesos á Victoriano de Alegre, domiciliado en la calle Talcahuano 750.

López no niega el delito y dice que lo cometió porque no tenía que comer.

Los robos en la sección 25a.

Entre los objetos secuestrados en la casa Lavalleja 1452, domicilio de Francisco Deleli, detenido como encubridor de robos, don Martín Perugorria, empleado del ferrocarril del Oeste, ha reconocido varios, como de propiedad de dicha empresa.

Por celos

En la casa Pringles 766, riñeron ayer por celos Joaquina Sanseverino y Julia Castro.

Aquélla dió á ésta un empellón y la hizo caer contra una puerta, cuyos cristales se rompieron, y le causaron lastimaduras en el brazo izquierdo.

La policía de la sección 11a. detuvo á la Sanseverino.

Una patada de burro

Mientras Julián Britos desataba un burro del carro que guiaba, el animal le dió una coz en la rodilla izquierda.

La policía de la sección 38a. hizo curar á Britos en la estación sanitaria de Liniers.

Denuncia por defraudación

Don Francisco Ianago, dueño de la mueblería establecida en la calle Santa Fe 1186, denunció ayer en la comisaría 13a. que su peón Bernabé N., que ha desaparecido, lo había defraudado en 141 pesos.

Otro choque de tranvías

En la esquina de las calles Pellegrini y Lavalle chocaron ayer dos tranvías, uno de la compañía Lacroze y otro de la Anglo Argentina, dirigidos, respectivamente, por los motoristas Antonio Onetto y Donato Cappa.

Por efectos de la colisión, resultó éste con lastimaduras leves.

La policía de la sección 3a. detuvo á Onetto.

Las víctimas del fuego

En la casa Presidente 443, José Romano se produjo ayer quemaduras leves en el rostro, por haberse inflamado el alcohol de un calentador.

Fué curado en la Asistencia Pública, con intervención de la comisaría 30a.

—En la casa Culpina 1280 á la niña de 5 años de edad Fanny Ferrari se le volcó encima una cafetera con agua caliente y se produjo varias quemaduras leves.

Fué curada en el hospital Teodoro Alvarez.

Después de la fiesta

Después de una fiesta campestre que dió el Círculo Criollo en un paraje próximo á las calles Varela y Balbastro, fueron sustraídas mesas, sillas, útiles de cocina y comestibles, por valor de 370 pesos.

Resultaron damnificados don Pedro G. Gómez y don Aurelio Brown, quienes denunciaron el hecho en la comisaría 25a.

Viaje interrumpido

En la comisaría 22a. se encuentran detenidos Marcelino Silva, Francisco Brea y Francisco Fernández, quienes en el dique 3 sustrajeron un baúl con ropas, perteneciente á Celestino Raffard, que se embarcaba para Europa en el vapor "Eisenach".

Por esta causa, Raffard tuvo que suspender el viaje.

El baúl fué secuestrado por la policía.

Riña entre mujeres

En la comisaría 12a. se presentó ayer Florentina Ferrari Díaz de Curcia, y denunció que anteanoche tuvo un incidente con Pura García de Rey, en la casa Doblas 330, y que ésta le había aplicado un golpe con una silla, lastimándola en un brazo.

Capturas

El oficial inspector Augusto Bonavelli, de la sección 11a., detuvo ayer á José A. Manini, cuya captura se había recomendado, por estar acusado de defraudación á Lorenzo B. Castagnola.

—El oficial inspector Guillermo Conti, de la comisaría 15a. detuvo al menor Andrés Alcober acusado de hurto.

Los percances en el trabajo

En un galpón del dique 3, el peón Antonio Lamas se produjo lastimaduras en el pie derecho, mientras removía un cajón.

La policía de la sección 22a. lo hizo curar en la Asistencia Pública.

Robos y hurtos

Don Máximo Amadeo, domiciliado en la calle Colodrero 346, denunció ayer en la comisaría 31a. que le habían sustraído dos caballos, que estima en la suma de 650 pesos.

La poicía logró secuestrar más tarde los animales.

—Don Arnaldo Elkin denunció en la comisaría 23a. que de la casa Pujol y Planes, le han sustraído 69 chapas de zinc, dos puertas de pino y trescientas baldosas de mosaicos.

Todo ello lo avalúa en la suma de 236 pesos.

Hechos diversos

En la calle Victoria frente á la casa número 3402, riñeron ayer Felipe Della Costa y José Otero.

Este, con una chaira, lastimó á aquél en el costado derecho y le dió un mordisco en la mano del mismo lado.

Della Costa fué curado en la Asistencia Pública y Otero quedó detenido en la comisaría 10a.

—Se encuentra detenido en la comisaría 10a. Eliseo Benedetto, por haber herido en la cara con un cortaplumas á José Iglesias, en la bocacalle de General Urquiza y Alsina.

—En la comisaría 25a. se encuentra detenido Antonio Pasamate, quien, en la avenida Olivera entre Provincias Unidas y Tapalqué, tropezó con la menor Josefa Bello y la lastimó levemente en la frente, con un pico que llevaba.

Consecuencias de una buena acción

El guardabarreras Juan Sicoyra, de la empresa del ferrocarril del Sud, es el anciano autor del salvamento del marinero inglés Slorkigh, del vapor "Durán", hecho de que dimos noticia en la crónica de ayer sin los nombres de los protagonistas.

A causa de la emoción y del gran esfuerzo que hizo Sicoyra para realizar el noble acto, se encuentra enfermo en su domicilio, calle Santa Rosalía número 1190.

Choque de tranvías

En la bocacalle de Tacuarí y Moreno chocaron anoche dos tranvías, uno de la línea 17 y otro de la línea 99, ambos de la empresa Anglo-Argentina.

El choque fué muy violento, por lo que los dos vehículos resultaron con desperfectos de importancia.

El motorista Ramón Guerra, encargado del coche de la línea 17, resultó con heridas de consideración y fué llevado al consultorio central de la Asistencia Pública.

PROVINCIA DE BUENOS AIRES

HECHO CRIMINAL EN LA PLATA

Muerte de un recién nacido

Anteanoche, en la calle diagonal 73, entre 7 y 8, de La Plata, se produjo un hecho criminal, que causó indignación en dicho barrio.

Según se desprende de las averiguaciones practicadas por la policía, dos mujeres transitaban por dicha calle, y al llegar á un terreno baldío que allí existe, arrojaron un bulto á su interior, pues aquél se hallaba cercado de pared.

Algunos menores que por allí se entretenían jugando, notaron el hecho, y por natural curiosidad, penetraron al terreno, con objeto de ver lo que contenía el bulto que aquellas mujeres habían arrojado. Una vez dentro, desenvolvieron el paquete, y con la natural sorpresa, hallaron una criatura recién nacida.

Inmediatamente dieron aviso de lo que ocurría á un agente apostado en las inmediaciones, quien, con otros compañeros, acudió al lugar del suceso, interviniendo también algunos empleados superiores de la comisaría 3a.

La policía encontró, efectivamente una criatura, ya cadáver, que arrojaba aún sangre por la boca, por efecto del golpe recibido al caer, según lo ha comprobado la sala de primeros auxilios, que concurrió momentos después.

Reconocido detenidamente el cadáver, resulta que tiene destruídas por completo las vértebras del cuello, á consecuencia del golpe recibido al caer, y rota la clavícula derecha.

La policía ha iniciado activas pesquisas, y, según se nos informa, ellas darán buen resultado, pues se sigue una pista segura.

Se ha dado intervención en este hecho á la comisaría de investigaciones de la provincia.

Los cansados de la vida

En el domicilio de sus padres, situado en el partido de Lincoln, la menor de 16 años de edad, Isabel Almirón, por causas que se ignoran, puso fin á sus días, disparándose un tiro de revólver en el tercer espacio intercostal izquierdo.

—En la chacra de José Brocardo situada en el cuartel 5o. del partido de Junín, Ferdinando Aldano puso fin á su existencia descerrajándose un tiro de revólver sobre la carótida, lado izquierdo.

El cadáver fué entregado á sus deudos.

Destrozado por un tren

Anteanoche, como á las 8, en un paso á nivel existente próximo á la estación Bayanca, cuartel 6o. del partido de Lincoln, fué arrollado por el tren de carga número 216, Jenaro Sánchez, que fué completamente destrozado.

Se ignora si el hecho ocurrió por imprudencia de los conductores del tren ó de la víctima.

Accidente

En jurisdicción de la comisaría 1a. de La Plata, fué víctima de un accidente el menor Adolfo Markops, quien en circunstancias en que se entretenía jugando con una pistola de las llamadas matagatos, se le escapó un tiro de la misma, que lo hirió en el dedo índice de la mano izquierda.

La herida no es de gravedad.

Agresión y heridas

Como á las 11.30 de la noche de anteayer, en la vía pública del pueblo de Coronel Pringles, en momentos en que Florentino Maure salía de la casa de comercio de don Bautista Villa, agredió á golpes de puño y luego con una daga á José Pascual, quien quitándole el arma le infirió un pun-

...tasó á Maune en el flanco posterior izquierdo.
Intervino en ese momento Anselmo Zevillano, quien en compañía de Pascual, derribaron acto seguido á Maune y le asestaron varios golpes, lastimándolo en la cabeza y en la cara.
Los autores de este hecho, así como el agresor, fueron detenidos.

Supuesta tentativa de suicidio

Respecto á la información dada sobre la tentativa de suicidio consumada por la señora Ortiz de Torres, vecina de la sección 3a. de La Plata, se nos hace saber que no se trata de una tentativa de suicidio, sino de una intoxicación producida por haber bebido equivocadamente dicha señora un líquido venenoso.

Defraudación

El señor Benito Couto, comerciante de Florida (ferrocarril Central Argentino), ha sido defraudado en la suma de 1.000 pesos, por un dependiente suyo que huyó.

LOS NOMBRES DE LAS CALLES

Falta de chapas indicadoras

La ciudad de Buenos Aires tiene un inconveniente para los transeuntes, tan grave como fácil de subsanar. Bastaría para ello que la Municipalidad lo tomase en cuenta y se apresurara á adoptar las medidas del caso.
El inconveniente consiste en la falta de chapas en las esquinas, indicadoras de los nombres de las calles. En la parte céntrica de la ciudad existen esas chapas, pero no sucede así en las calles que no son centrales y sobre todo en los barrios apartados.
Debido á ésto, los transeuntes que no conocen esos barrios tropiezan con dificultades para orientarse respecto del punto en que están, porque sucede con mucha frecuencia que hay que pasar varias esquinas sin que se encuentre la chapa que indique el nombre de la calle.
Convendría, pues, que la Municipalidad tomara las medidas necesarias para subsanar esta deficiencia, tanto más cuanto que no importaría mucho gasto. Por lo menos debería haber en todas las esquinas un letrero donde el transeunte pueda leer el nombre de la calle.
Y ahora que con motivo del centenario van á ser numerosos los forasteros que visiten esta capital, se impone que, cuanto antes, ordene la Municipalidad á quien corresponda la colocación de las mencionadas chapas.

TIRO DE GUERRA

Sociedad Italiana de Tiro a Segno

En los días 17 y 24 del corriente se efectuará en el stand que la sociedad Italiana de Tiro a Segno posee en Villa Devoto, un concurso de tiro de guerra, de acuerdo con el siguiente programa:

1a. Categoría. Blanco Tiro a Segno, libre para todo tirador. Distancia 200 metros con arma de guerra y posición de pie. Blanco maniquí. Serie de 5 tiros y se premiarán las 5 primeras series. Cinco premios.

2a. Categoría. Blanco Centenario, para tiradores de la categoría B. Distancia 300 metros. Posición libre con arma de guerra. Blanco circular de 10 zonas. Series de 5 tiros, siendo premiadas las 5 mejores series. Seis premios.

3a. Categoría. Blanco Argentina. Para tiradores que en concursos de duración mínima de dos días no hayan ganado un 1o., 2o. ó 3er. premio. Distancia 120 metros. Posición de pie con arma de guerra. Blanco circular de 4 zonas. Siete premios.

La comisión de tiro estará compuesta por los siguientes señores: director del concurso Ernesto A. Pozzi, comisario ingeniero Isidoro M. Vecchi.

TIRO FEDERAL ARGENTINO—CONCURSO INTERNACIONAL

El Tiro Federal Argentino ha empezado á recibir las donaciones de premios ofrecidos por importantes instituciones y casas de comercio de Europa y de esta ciudad, para el concurso internacional de Julio.
Damos su nómina á continuación:

Ministerio de Guerra, una copa cincelada; Ministerio de Marina, objeto de arte; Ministerio de Relaciones Exteriores y Culto, una carabina; Ricardo y Cía., 6 relojes de plata Longines; Nicolás Mihanovich, un objeto de arte; Compañía Unión Telefónica, una copa y un objeto de arte; Banco Asturiano del Plata, un revólver Eibar; Banco de Galicia y Buenos Aires, 40 argentinos oro; Banco El Hogar Argentino, 50 argentinos oro; Banco Hipotecario Nacional, un objeto de arte; Banco Inmobiliario Argentino, un objeto de arte; compañía de seguros Mitre, un objeto de arte; compañía de seguros La Agrícola, un objeto de arte; compañía de seguros New York Life Insurance Co., un objeto de arte; casa Gath y Chaves, un objeto de arte; comisión nacional del centenario, una medalla de oro; el Hipódromo Nacional, un objeto de arte de un valor de 500 pesos.

Las personas interesadas en conocer el programa del concurso, pueden solicitarlo por escrito ó personalmente á la secretaría, Esmeralda 22.
Ayer resolvió la junta directiva celebrar un campeonato de tiro en los días 26 y 27 de Mayo, en honor de la marina extranjera que esté representada en las fiestas del centenario, y otro exclusivamente para la armada nacional, cuyo programa será publicado en breve.

ARTE Y TEATRO

Politeama—El estreno de la compañía italiana de operetas Città di Milano, ha quedado definitivamente fijado para el viernes, con la "Hija del tambor mayor", de Offembach.
Los papeles principales estarán á cargo de Emma Vecla y de los señores Palombi, Orefice, Favi y Petroni.
El sábado se dará "El sueño de un vals". El domingo habrá dos funciones, repitiéndose las antedichas operetas, y el lunes irá "La secchia rapita", ópera cómica de J. Burgmein, seudónimo de Julio Ricordi, estrenada recientemente, con éxito en Italia.

San Martín—El viernes próximo reabrirá sus puertas este teatro, en cuyas instalaciones han sido efectuadas reformas de importancia. Actuará el transformista Donnini, quien por primera vez se presenta ante el público de Buenos Aires.

Victoria—Se inició anoche en este teatro, con muy buen éxito artístico y de concurrencia, la temporada de la compañía dramática española en la cual figura como primer actor Enrique Borrás, ya conocido del público porteño.
La obra elegida para el estreno de la compañía fué "El alcalde de Zalamea", de Calderón de la Barca, que, como se sabe, es una de las más interesantes y bellas producciones del antiguo teatro clásico español.
El actor Borrás tuvo á su cargo el papel de Pedro Crespo, que es el eje y el alma de la obra y una de las creaciones más vigorosas y acabadas del genio de Calderón de la Barca. La interpretación que de este personaje hizo Borrás, aunque adoleció en algunos momentos de cierta afectación, fué, por lo general, buena, y en algunos pasajes del segundo y del tercer acto rayó á grande altura.
Estuvo también acertado y discreto el actor Navarro, en el papel de don Lope de Figueroa. Dicho actor supo dar á este personaje, que es, por su importancia, el segundo de la obra, el gran relieve que tiene.
En cuanto á los demás actores, contribuyeron, cada cual en su esfera, al buen éxito de la obra, cuya representación escuchó el numeroso público con el mayor agrado. Merecen, sin embargo, especial mención la actriz Abadía y el actor Gatuellas, quienes, aunque en papeles relativamente secundarios, como son el de Isabel y el de Juan Crespo, sacaron de ellos todo el buen partido posible.
El numeroso público premió á los artistas con calurosos aplausos, en varias escenas y á la terminación de cada acto. Al finalizar la obra, el actor Borrás fué objeto de una verdadera ovación, y ante la reiterada insistencia del público, para que hablase, tuvo que decir algunas palabras, en las cuales exteriorizó su agradecimiento por la cariñosa y entusiasta acogida que se le dispensaba al reaparecer ante el público bonaerense.

OBSERVACIONES METEOROLOGICAS

Instalación especial de LA PRENSA

Termómetro	Barómetro
A las 2.30 a. m. hoy 17.0	A las 2.30 a. m. hoy milím. 768.0
Ayer	Ayer
8 a. m. 15.0	8 a. m. 770.0
12 m. 23.5	12 m. 769.8
4 p. m. 19.6	4 p. m. 769.4
12 p. m. 17.0	12 p. m. 768.0

VIENTO: á las 2.30 a. m. de hoy E.
Cielo: Nublado
SOL: Sale 5.50 a. m. Se pone 5.15 p. m.
LUNA: Sale 10.21 a. m. Se pone 8.11 p. m.

El día de ayer presentó en algunos momentos el mismo aspecto del lunes, con el cielo seminublado y un ambiente húmedo y ventoso; pero por la tarde las nubes se disiparon casi completamente y mejoraron las indicaciones de los aparatos.
Dirección y velocidad del viento: ESE., E., ENE., E. y ESE., con una velocidad media de 21 kilómetros por hora. A las 12 de la noche soplaba viento ESE.
Humedad del aire: máxima, 85.
Temperatura el día 12 del año anterior: máxima, 20.5 grados; mínima, 13.
—Universidad Nacional de La Plata—Datos meteorológicos de las 7 a. m.—Presión atmosférica á 0° y al nivel del mar, 767.59 milímetros; temperatura, 7 a. m., 16.4; mínima, á las 2.20 a. m., 13.1; humedad relativa, 91 o/o; tensión del vapor de agua, 12.68 mm.; viento: dirección, SE.; velocidad, 16 kilómetros.
—Datos de las 2 p. m.—Presión atmosférica á 0° y al nivel del mar, 765.94 mm.; temperatura 2 p. m., 21.9; humedad relativa, 65 o/o; tensión del vapor de agua, 12.70 mm.; viento: dirección, E.; intensidad, 12 kilómetros.
—Rosario—Termómetro externo, 28 grados; id interno, 28; barómetro, 767; humedad, 67; tensión del vapor, 14; viento, SE.
—Informes de la Oficina Meteorológica Argentina—Ha llovido en: América 16 milímetros, Arenaza 10, Banderaló 50, Los Callejones 1, Lobos 2, General Villegas 25, General Pinto 10, Drysdale 24, Drabble 5, Mari Lauquen 2, Navarro 2, Pehuelcha 10, Salliqueló 10, San Mauricio 7, Tres Lomas 2, Trenque Lauquen 4, Formosa 3, San Lorenzo 44, Mercedes 4, Concepción 45, Corrientes 23, Bella Vista 3, Salta 2, Bagual 40, Beaufey 2, Buena Esperanza 26, V. Mercedes 3, Zárate 3, Hengolea 1, Chacón 1, San Agustín 10, Sampacho 14, Río Cuarto 5, Paunero 5, M. Pizarro 26, Las Liebres 2, Laboulaye 2, Italó 16, El Salto 9, Cabo Alarcón 1, Las Lajas 3, Neuquén 1, Villa Valeria 10, Adolfo Van Praet 45, Bacouf 29, Chamaicó 15, Catriló 6, Cevallos 11, Conhello 10, Colonia Castex 12, Doblas 9, Falucho 30, General Acha 30, General Lagos 13, General Uriburu 16, Ivanowsky 13, Larroudé 30, Luan Toro 18, Macachín 2, Meridiano V. 11, Miguel Cané 7, Monte Nievas 20, N. Escocia 2, Naicó 17, Pico 15, Quehué 11, Quetrequen 30, Rancul 27, Realicó 18, Rucanalé 13, Santa Rosa de Toay 16, Simson 14, Telen 16, Trebolares 16, Utracán 2, Victorica 11.
—Cálculo del tiempo probable hasta las 2 p. m. de hoy:
Provincia de Buenos Aires—Seminublado, lluvias aisladas en las partes Norte y Este, con temperatura en descenso; en la parte Sudoeste temperatura en leve ascenso.
Santa Fe, Entre Ríos y Corrientes—Variable con lluvias aisladas y temperatura en descenso.
Región mediterránea—Seminublado; temperatura en ascenso en la parte Sur.
Región andina—Seminublado; temperatura en ascenso en la parte Sur.
Neuquén y Río Negro—Bueno; temperatura en ascenso.
Chubut y Santa Cruz—Bueno; temperatura en ascenso.

PROVINCIA DE BUENOS AIRES

DE LA PLATA

LAS CANTERAS FISCALES DE OLAVARRIA

Peticiones contradictorias

LAS COMISIONES ANTE EL P. E.

La cuestión suscitada en Olavarría entre los dueños de canteras fiscales y un grupo de vecinos que, en vista de la existencia de un "trust" de la cal, se ha dedicado á combatirlo, entró ayer en un período álgido, por la presentación de comisiones de ambos bandos al Poder Ejecutivo.
Al despacho del Ministro de Hacienda concurrieron los señores Ramón A. Rendón, Pablo Fascina y el doctor Eduardo M. Zimmermann, por sí y en representación de varios vecinos de Olavarría, y allí labraron un acta manifestando que venían á solicitar del Poder Ejecutivo que se practicase una nueva y prolija investigación, sobre la forma cómo se cumplen los contratos y condiciones del fisco, referentes á la explotación de las canteras que le pertenecen. Agregaron que ellos se ponían á disposición del gobierno, para el mejor desempeño de aquella medida administrativa y terminaron solicitando que el gobierno tomase las medidas oportunas para conseguir la modificación de la actual situación, que juzgan perjudicial á los intereses generales.
Por su parte, los dueños de canteras, señores Aust, Siegfrid, Millán, Muller, Piatti, Bruno, señora Maffeis de Albertelli, señora Litra de Ginocchio, Girón y Pérez Uría, enviaron otra comisión, compuesta de don Alfonso Aust, Augusto Siegfrid, Benjamín Millán y Gregorio Cánepa, que también concurrió al ministerio de Hacienda, donde expuso las razones que consideró pertinentes, á los fines de contrarrestar la petición y propaganda de la comisión de sus adversarios.
La presentación de los dueños de canteras, en la que se llama la atención sobre los hechos producidos, acompañándose documentos comprobatorios, dice, entre otras cosas:

De la existencia total de piedra calcárea utilizable para la elaboración de la cal azul, de Olavarría, pertenecen el 95 por ciento á propietarios particulares y el resto ó sea el 5 por ciento al fisco de la provincia.
Como nuestros contrarios, vecinos de Olavarría, pretenden hacer creer que esta es la zona más importante, nos ocuparemos primero de ella.
La pequeña parte que pertenece al fisco está dividida en lotes de canteras, arrendados á varias personas, quienes explotan sus respectivas concesiones fielmente y de acuerdo con sus contratos.
Esa zona que, según ideas erróneas, que á todo trance se quiere inculcar al público, debía ser fuente de riquezas, se encuentra en cambio, en un estado bastante crítico y precario. Hablar á los canteristas de ahorros sería como hablarles de cuentos de hadas, puesto que no los pueden hacer.
Los caleros se ven siempre obligados á invertir lo poco que en una vida de labor ruda y llena de abnegación han podido salvar, en renovaciones sumamente necesarias é indispensables. ¿Dónde están entonces aquellas ganancias fabulosas, aquellas riquezas á que hacen referencia nuestros vecinos? Bien saben ellos que no existen, y que no ha existido hasta la fecha, canterista alguno que con la elaboración de la cal haya adelantado en tantos años de lucha dura, en su negocio, en un país donde todo adelanta á pasos gigantescos.
La causa principal que ha ocasionado hasta ahora los mayores contratiempos ha sido el desacuerdo completo entre los productores, que trajo como consecuencia mayor producción que la que demanda el consumo en general. Ahora bien: para poder colocar ese gran exceso de cal, fué necesario venderla á cualquier precio, pues ésto es un artículo imposible de conservar por mucho tiempo, y debe por consiguiente buscarse la salida ó exponerse á tener que paralizar los hornos, lo que perjudicaría al fabricante en gran escala.
En resumen: debía venderse la cal á menor precio que el de costo, sin reparar en la amortización de los capitales invertidos, intereses á pagar por efectivos prestados, reparaciones necesarias, aumento del precio del carbón, aumento de jornales de operarios, pérdida en la cobranza, y lo peor del caso, tener que vender habiendo exceso de producción, sin la menor posibilidad de exigir garantías á los consumidores. Había que vender para no quedarse con la existencia, porque á los pocos días no hubiera servido ni para pagar el flete.
Para regularizar la marcha y el exceso de producción que á nadie beneficiaba y que perjudicaba á toda la industria y para subsanar la pésima forma de la cobranza, ofreciéronse los mismos vecinos de Olavarría, que hoy nos atacan, aconsejando á cada uno de los canteristas y arrendatarios del fisco, el confiar á ellos el negocio, para conseguir en esa forma un resultado más favorable que remunerara nuestros esfuerzos.
Tan sabia fué la idea, que encontró el mayor apoyo en los canteristas, pero tuvo forzosamente que fracasar, dado que los proponentes no eran suficientemente conocedores del ramo.
Las distintas posiciones de los caleros ha[illegible]rían lo mismo que el precio del costo del material, debido á las diversas comodidades de cada cantera; las hay que poseen ramal de ferrocarril propio y otras que deben conducir sus productos en carros á las estaciones; he ahí una de las causales de la diferencia del precio de costo.

El ministro de Hacienda, doctor Gándara, tomó nota de ambas peticiones y prometió que el gobierno se ocuparía inmediatamente de este asunto, para lo cual reunirá los antecedentes y adoptará las medidas que considere más oportunas.

LOS PENGÜINES DEL JARDÍN ZOOLÓGICO

Ofrecemos á nuestros lectores una reproducción fotográfica de los pengüines que desde anteayer son huéspedes del Jardín Zoológico.
Como hemos dicho, los treinta y dos ejemplares donados á ese establecimiento por el capitán de navío don Guillermo J. Nunes, son de la especie denominada Emperadores, y llamarán la atención por el perfecto estado de salud en que se encuentran, á pesar de hallarse habituados á vivir en las regiones polares.
Durante el día de ayer acudieron al Jardín Zoológico numerosas personas, deseosas de contemplar á los nuevos ejemplares que han venido á enriquecer la hermosa colección de nuestro parque, pues es en la actualidad el único establecimiento de su especie que posee pengüines Emperadores.
Ya se dió comienzo á la construcción de un alojamiento adecuado para esos animales.

EN LA ENSENADA

OBRAS DE SANEAMIENTO

OTRAS INFORMACIONES

Ha sido terminada la construcción del gran caño de desagüe, en la calle España y Dique, el que facilitará la salida al dique Oeste de las aguas pluviales en una importante extensión de la nueva Villa Albino Barrios, en la actualidad sumamente poblada, por lo que el estancamiento de esas aguas constituye un grave peligro para la salud pública.
La obra se ha llevado á cabo con toda prolijidad, bajo la dirección del ingeniero Benito Mamberto, jefe de la primera sección de puentes y caminos del Ministerio de Obras Públicas de la Nación.
Corresponde la iniciativa de esta obra de vital importancia para la higiene en la población de la Ensenada al delegado municipal de la misma, inspector señor Manuel Mosquera.
Las obras de saneamiento iniciadas con tan buen resultado no se reducirán á la que dejamos mencionada, sino que iguales beneficios piensan llevarse á otra nueva población, limítrofe á la Villa Albino Barrios, paralela al canal del Oeste y extendida hacia el puente giratorio.
En esa parte la administración del puerto arrendó terrenos, en los cuales se ha improvisado, puede decirse, en pocos meses, un importante núcleo de población obrera, en su casi totalidad de familias que antes ocupaban terrenos en el puerto, destinados en la actualidad á la zona franca.
Esta población, que se llama Villa Mitre, se ha levantado en terrenos bajos, conocidos por bañados, al costado del terraplén de la calle Dique, por donde cruza la línea de tranvía La Plata y Ensenada, cuya electrificación está proyectada.
Al construirse las viviendas en su totalidad de madera y zinc, unas más confortables que otras, según la capacidad económica de sus propietarios, hubo necesidad de abrir zanjas á los costados, para evitar inundaciones en época de lluvias torrenciales.
Estas zanjas conservan permanentemente aguas estancadas, á las que se agregan las aguas servidas, que necesariamente arroja el vecindario, y como se estancan, constituyen un serio peligro para la salud pública.
Comprendiendo así el inspector señor Mosquera, el administrador del puerto señor Ouviña, el ingeniero señor Mamberto y el propietario señor Barrios, cuyo nombre lleva la villa arriba mencionada, se han puesto en campaña para aunar esfuerzos, á fin de hacer viable la idea proyectada de construir dos grandes caños más de desagüe que complementarán las obras de saneamiento iniciadas.
Por su parte, el inspector Mosquera se dirigirá á la inspección general, la que á su vez lo hará al comisionado, exponiendo la forma en que la municipalidad podría concurrir para la realización de una obra reclamada por la higiene pública.
—La cuadrilla de peones de la Ensenada ha terminado los trabajos que realizaba en la calle Colón, de Progreso á Industria, tendientes á dar fácil salida al dique de las aguas pluviales que en dicha calle se estancaban.
—En breve se iniciarán los trabajos de reconstrucción del puente Moreda, que conduce á Cambaceres, cuyo estado es en la actualidad, lamentable.

REGISTRO ELECTORAL DE LA PLATA

Decreto reglamentario

El decreto que anunciamos ayer tocante á la reglamentación de la ley de 5 de Enero del corriente año, sobre formación del registro electoral del municipio de La Plata, fué dictado en el día por el Poder Ejecutivo.
De acuerdo con esta reglamentación, las comisiones empadronadoras funcionarán desde el 14 del corriente mes hasta el 24 del mismo inclusive.
Terminada la inscripción de ciudadanos á domicilio, harán entrega al comisionado municipal de los padrones parciales de sus respectivos cuarteles.
El comisionado dispondrá su ordenación alfabética y los dará á la publicidad por medio de carteles, durante ocho días, desde el 8 de Mayo próximo.
La junta de reclamaciones se constituirá el 9 de Mayo y funcionará hasta el 18 del mismo mes, inclusive, en la sala del concejo deliberante de la municipalidad, desde las 12 hasta las 4 de la tarde, de acuerdo con lo dispuesto en el artículo 11 de la ley referida.
Reglamentada de esta manera la ley, las comisiones empadronadoras están ya en condiciones de principiar sus tareas.
Es de esperar que el vecindario de La Plata secunde la acción de las personas que las forman, á fin de que el municipio de la capital tenga un registro electoral intachable, digno de su cultura y que sirva de sólida base constitucional á las futuras elecciones generales y locales que se realicen en esta ciudad.

Pasos de piedra

Durante el mes próximo pasado la dirección de obras públicas de la municipalidad, á cargo del ingeniero señor Añón Suárez, ha hecho construir pasos de piedra en la diagonal 75 y 63, 63 y 17 (dos), 63 y 13 (dos), 68 y 16 (tres), 64 y 19 (dos), 65 y 18, 62 y 17, 61 y 17, 60 y 17, 60 y 16.
La misma oficina ha indicado al comisionado la conveniencia de construir pasos de piedra en las calles 53 y 28, 52 y 28, 51 y 28, 53 y 29, 59 y 29, 51 y 29 (dos) y 51 y 30 (dos) y dos alcantarillas en 37 y 121.

El curanderismo en la provincia — La inacción de la policía

Existe una ley provincial, la del año 1877, que prohibe el ejercicio de la medicina, de la obstetricia y demás ramos del arte de curar, á las personas que carezcan de diploma en estas ciencias y artes, ó que no hayan sido debidamente autorizadas por la dirección general de salubridad.
Los infractores son pasibles de apercibimientos y multas, según los términos de aquella ley.
Sin embargo, nuestras ciudades y pueblos y nuestras campañas están infectadas por los charlatanes que propinan drogas y engaños á los ignorantes ó cándidos, so pretexto de curarles de sus dolencias, y explotan su bolsillo, á la vez que arruinan su salud ó impiden, por lo menos, el restablecimiento que obtendrían con verdadera asistencia médica.
De tanto en tanto, una denuncia llegada á la dirección de salubridad motiva un sumario y la consiguiente corrección; pero ella representa una parte infinitamente mínima de las que sería necesario imponer para extinguir la plaga de los curanderos y del curanderismo en nuestro cuerpo social.
Caracterizados miembros de la dirección de salubridad, con quienes hemos tenido ocasión de departir al respecto, opinan, á nuestro juicio, con perfecta razón, que tan deplorable estado de cosas se debe, principalmente, á que la policía no cumple con su deber.
En efecto; en cada pueblo, los "curanderos" y "curanderas", gozan de cierta popularidad, todo el mundo los conoce, y á su morada acuden diariamente muchas personas en busca de sus seudopanaceas y embaucamientos. ¿Pueden ignorar sus nombres y domicilios los comisarios de policía? ¿Ignorarían sus hechos?
Con toda seguridad, no. Lo que ocurre es la despreocupación de estos funcionarios, en lo tocante á vigilar el cumplimiento de la ley del 77, en la parte que les atañe. Si cumplieran con su deber, si dieran siquiera una batida regular y simultánea al curanderismo, seguida de las oportunas correcciones, el oficio de curandero dejaría de ser grato y cómodo, y los que lo ejercen dedicarían sus actividades en otro sentido.
En manos, pues, del ministerio de Gobierno y de la jefatura de policía están los medios más eficaces para combatir el curanderismo. Esperamos que baste este recuerdo para que los pongan en juego.

Comisión del centenario—La reunión de ayer

Con asistencia de los señores Ortiz de Rozas, Rivarola, Lecot, Burgueño, y García Vieyra, se reunió anoche la comisión provincial del centenario y tomó las siguientes resoluciones:

La Sociedad Sportiva Argentina acusa recibo de la comunicación de esta comisión; aprueba el programa de festejos é indica la conveniencia de fijar el día 28 de Mayo próximo para la fiesta olímpica. Se tiene en cuenta esto para darle la colocación en el programa definitivo.
—El ministerio de Hacienda remite nota y expediente informando no haber entregado fondo alguno para la construcción del camino de automóviles á que se refiere la ley, pues para resolver definitivamente este punto se espera el informe del ministerio de Obras Públicas, con los antecedentes oficiales que haya al respecto.
—El Centro Fomento del Barrio Sur pide la suma de 2,500 pesos para festejar el centenario. No se accede á lo solicitado, por considerarlo comprendido dentro del perímetro abarcado por los festejos oficiales.
—El señor H. Stein ofrece el retrato de los próceres en tricomía y litografía, se resuelve pedirle presupuesto por 15.000 retratos de Saavedra, Moreno y Paso, de un tamaño reducido, apropiado para repartirlo en las fiestas populares.
—La comisión pro centenario de San Nicolás, remite el programa de festejos, el que se aprueba en general. Se hace presente que la comisión entiende que los recursos señalados por la ley no deben invertirse en obras públicas, como se pretende al señalar la suma de 10.000 pesos para la formación del Parque del Centenario.
—La comisión tomó en cuenta el informe del doctor Lecot sobre los contratos á realizar con los señores Figari é hijos, por embanderamiento y ornato; Milano y Cía., por iluminación y ornato de la plaza Primera Junta; Carmelo Grasso, por fuegos de artificio; Lucio Rossi por modificaciones en el monumento á la Primera Junta.
—Se encomendó á la secretaría la redacción del decreto aprobatorio de estos contratos dentro de las líneas generales establecidas por el miembro informante, á fin de que aquéllos sean firmados cuanto antes.

Inspección á establecimientos industriales

La dirección de salubridad ha designado al inspector señor Pedro A. Lecourt para que se traslade hoy á Monte Grande (Lomas de Zamora), é inspeccione la fábrica de manteca y pasteurización de leche denominado Centenario Argentino.

Clausura de una farmacia en Bahía Blanca

Se impartieron ayer las órdenes del caso por la dirección de salubridad á la jefatura de policía, á fin de que proceda á la clausura en Villa Mitre, jurisdicción de Bahía Blanca, de la farmacia denominada Depósito de la farmacia del Mercado, la que no tiene autorización de esa repartición para poder funcionar.

Salud pública

A la dirección de salubridad fueron denunciados nuevos casos de viruela en Santa Regina, jurisdicción del partido de Mercedes.
El empleado que fué enviado por la dirección de salubridad á ese paraje, comunicó ayer que ha procedido á la desinfección de las casas donde se han producido los casos.
—Se envió á Lomas un vacunador, con motivo de haberse producido un caso de viruela.

Caminos municipales

El comisionado municipal de La Plata, ha ordenado la reparación del camino municipal que une á Berisso con el paraje llamado Los Talas, en las cercanías de la Ensenada.

Municipalidad de Cañuelas

El tribunal de cuentas de la provincia ha aprobado la percepción é inversión de las cuentas presentadas por el ex comisionado de la municipalidad del partido de Cañuelas, diputado señor Cecilio Fernández Cutiellos.
Han sido aprobadas las del año 1908, declarando que el saldo para 1909 era de dos mil cuatrocientos veintiún pesos.
A la dirección de escuelas se le ha hecho saber que el 5 por ciento sobre las entradas para el sostén de la educación común asciende á dos mil doce pesos con setenta y dos centavos.
En la aprobación de las del año 1909 declara el tribunal que el saldo para 1910 es de diez y nueve mil quinientos treinta y dos pesos con setenta y cuatro centavos.
Para el sostén de la educación la suma asciende por ese año á dos mil setecientos seis pesos con ochenta y tres centavos.

Obras públicas—Construcción de caminos y puentes

En el acuerdo ordinario celebrado ayer por el consejo de obras públicas del departamento de ingenieros, se resolvió elevar al Poder Ejecutivo, aconsejando su pago, el certificado número 8 de las obras del camino afirmado entre Avellaneda y Lomas de Zamora, que importa la suma de 124.706.83 pesos.
—Idéntica resolución se adoptó respecto al certificado número 8 de la segunda sección del camino afirmado de Buenos Aires al Tigre, y los certificados 9 y 5 de los mismos caminos, que importan, respectivamente, $ 116.001.13 y 64.834.17.
—Se informa al Poder Ejecutivo el resultado de la licitación celebrada últimamente para la construcción de un puente sobre el arroyo Chico, aconsejándose que esa obra se haga por administración, por no haberse presentado ninguna propuesta.
—En el expediente de don Pastor Senillosa, sobre desvío de un camino, se informa que no puede resolverse el asunto, por haberse quedado desierta la licitación de las obras del puente sobre dicho arroyo.

Elecciones municipales—Las comunas convocadas

Si los miembros de la junta del artículo 40 de la ley orgánica de las municipalidades no se reunen mañana á efectuar el sorteo de los ciudadanos que han de componer las mesas receptoras de los partidos últimamente convocados por el Poder Ejecutivo para que elijan su gobierno comunal, es casi seguro que el acto electoral del domingo 17 del corriente no tendrá lugar, por la falta de mesas, y si se realiza con las que se sortearon para las últimas que tuvieron lugar, serán nulas, como lo ha resuelto por mayoría la misma junta.
Los partidos que se encuentran convocados para el domingo 17 del corriente, son los de San Antonio de Areco, Las Sierras, Villarino, La Madrid, Las Flores, Cañuelas y Morón.
En cuanto al partido de Pergamino, ha sido hecho el sorteo ya por esa misma junta.
Componen la junta del artículo 40 de la ley orgánica municipal, el presidente de la Corte, el del tribunal de cuentas y el de la Cámara de Diputados.

Camino de Dolores á General Lavalle

En la sección respectiva del departamento de ingenieros se realizará hoy, á las 2 de la tarde, la licitación para la construcción de puentes sobre los arroyos García, Los Perros y Alday, en el camino general de Dolores á General Lavalle.

Escuelas públicas de La Plata

Numerosos padres de familia nos llaman la atención sobre la conveniencia de que el consejo escolar de La Plata adopte el horario de invierno para el funcionamiento de las escuelas.
Lo variable de la estación y la hora relativamente temprana en que los niños se ven obligados á concurrir á las escuelas, muchos de ellos recorriendo largas distancias, son motivos para que esta indicación sea atendida.
Entendemos que, en años anteriores, el consejo escolar ha impuesto el horario de invierno, desde el 15 del corriente mes.
No hay, pues, razón para que este año no se haga otro tanto.

Asociación de maestros

Continúa la asociación de maestros levantando la suscripción con destino á la construcción en la necrópolis de esta ciudad, de un panteón con destino á los socios.
Hasta la fecha se ha recolectado $ 861.80 por donaciones.

Centro Provincial de Ingeniería

Mañana, á las 5 de la tarde, se reune la comisión directiva del centro provincial de ingeniería, que preside el ingeniero señor Rodolfo Moreno, para tratar varios asuntos.

Tiro reducido—Instalación de polígonos

Ayer se recibieron en la inspección general de milicias varias comunicaciones de comandantes militares de partido, en las que se manifiesta que se adhieren á la iniciativa tendiente á la construcción de polígonos de tiro reducido en esas localidades y que se constituirán subcomisiones para realizar los trabajos necesarios para hacer efectiva la idea.
Hasta la fecha se tiene noticia de que se construirán polígonos de tiro reducido en cincuenta localidades.
—A las 5 de la tarde se reunirá hoy en las oficinas de la inspección, la comisión central de tiro reducido, para tratar varios asuntos relacionados con la iniciativa.

Nuevo oficial mayor

Por renuncia del titular, ha sido nombrado oficial mayor de la universidad el oficial primero, señor Ramón Carreño.

Sociedades anónimas

El Poder Ejecutivo ha aprobado los estatutos de la sociedad de socorros mutuos Empleados de Policía, reconociéndola en el carácter de persona jurídica.

Ecos de un acto patriótico

La comisión que organizó el festival patriótico que se realizó el 1o. de Enero del corriente año, á las 12 de la noche, ha resuelto distribuir medallas conmemorativas del mismo, en uno de los primeros actos con que se celebre el centenario de Mayo de 1810.

Noticias universitarias

FUNCIONAMIENTO DE CLASES

El señor Ricardo Rojas inauguró en la sección filosofía y letras el curso de literatura castellana. Además del curso teórico, establecerá uno de seminario, en el cual los alumnos estudiarán la obra de Sarmiento.
—En el curso de penal comparado, Facultad de Derecho, el doctor Rodolfo Rivarola trató de los delitos contra la libertad política y se extendió sobre la reducción de ésta á la libertad de sufragio.
—El doctor Quesada, en su clase de economía política, se ocupó de lo relativo al valor, examinando las teorías respectivas de Smith, Ricardo, Marx, Gevons, etc.
—El doctor Alvarez, profesor de historia constitucional, explicó el origen histórico de la práctica y los principios de libertad y gobierno representativo.
En el curso de historia diplomática (ciclo del doctorado) se ocupó del tercer período de esa historia (1889-1909), que se caracteriza, dijo, por un movimiento de solidaridad en todas las naciones del continente americano. Estudió primero la tentativa de unión entre el Norte y el Sur del congreso pan americano reunido por Blaine, y después se refirió al establecimiento del arbitraje en Sud América, iniciado por la Argentina.
—El doctor Acevedo, catedrático de comercial argentino, trató de las relaciones del derecho comercial con el civil y de la historia de aquél.
—El doctor Sabas Carreras, en el curso de registro é instrumentos públicos, expresó los fundamentos de la materia y el concepto de los actos jurídicos.

Informaciones escolares

CONSEJO GENERAL DE EDUCACION

Bajo la presidencia del doctor Garay y con asistencia de siete de sus miembros, celebró ayer sesión ordinaria el Consejo General de Educación de la provincia.

El doctor Condomí Alcorta informó al consejo respecto al asunto de las tierras en Brandsen, que se proyectaba sacar á remate, y opinó que era conveniente desistir de la venta.
Después de algunas discusión fué pasado el asunto á informe de la oficina de asuntos legales.
El consejero Vega Belgrano manifestó el deseo de conocer el estado de la suscripción iniciada entre los alumnos de las escuelas comunes de la provincia para levantar un forma la secretaría que se había reunido la gran edificio escolar en el Tandil, en la suma de doce mil pesos.
Se aprobó una moción formulada por el mismo consejero, en el sentido de que las comisiones respectivas activen el despacho de todos los asuntos que se refieran á higiene escolar.
Se dió cuenta de una comunicación enviada por el señor José Santamarina, donante de un terreno y de la suma de cuarenta mil pesos, para construcción de un gran edificio escolar en el Tandil, en el cual manifiesta que desiste de su compromiso, en vista del informe presentado por el consejero Gascón, en el que se asegura que el terreno donado es anegadizo y está mal ubicado, no siendo por consiguiente adecuado para levantar allí un edificio escolar.
En vista de ésto, y después de algún debate, se resolvió autorizar al director general de escuelas para que se entreviste con el señor Santamarina, y procure arreglar este asunto en forma que satisfaga á ambas partes interesadas.
Se aprobó el proyecto otorgando 2.251 pesos para la biblioteca pedagógica y dos mil pesos para la biblioteca escolar, en obras que serán adquiridas por una comisión especial, compuesta por los señores Palomeque y Urse.
Aprobáronse las reformas introducidas en los artículos 4o. y 5o. del reglamento interno del consejo, á los cuales se les hacen varios agregados.
Se concede licencia á las maestras Elisa Burragán, de Sesra, de Chivilcoy; M. Pereyra, de Exaltación de la Cruz; Natalia U. Lenca y María Palmira Cobanera.
Fué aceptada la denuncia de la vacante de la sucesión de don José Fernández Martínez, formulada por don Enrique Pérez.
Se aprueba el nuevo anotador "Sarmiento" de que es autor el señor Horacio Benavides.
Se dispone que se publique en la "Revista de Educación" el informe sobre instrucción primaria en Europa, presentado por el inspector don Moisés Valenzuela, y que se impriman quinientos ejemplares del mismo.

Tribunales

PROCURACION GENERAL DE LA CORTE

Continuamos hoy publicando las nóminas de las solicitudes que han sido despachadas favorablemente por el procurador, para ejercer la profesión de escribano público:
Cándido M. C. Ledesma, Amelio Velez, José M. Sívori, Martín Villa, Eugenio N. Salanue, Juan B. Colombo, Alberto A. Ferrone, Manuel J. Ramos, Baldomero Rosales, Jorge S. Silva, José A. Seijo y Francisco Silva Ferrer.
—El procurador general de la Corte, doctor Escobar, ha despachado ayer informados los siguientes asuntos:
En la causa seguida á Marcelina Ubal de Marigó, por lesiones en La Plata, la Cámara 3ra. de Apelación, confirmando la sentencia de primera instancia, ha condenado á la procesada á la pena de 4 años y 6 meses de penitenciaría, como autora del delito de lesiones graves.
Contra este fallo el defensor dedujo los recursos de inconstitucionalidad é inaplicabilidad de ley, habiéndose denegado éste y concedido el primero sobre el cual se expidió el procurador.
Sostiene el interponente, que el tribunal "a quo" ha omitido plantear y decidir las cuestiones que indica, por lo que en el fallo hay violación de las formas prescriptas en los artículos 172 y 173 de la Constitución, y funda el recurso en el artículo 562, inciso 3o., y 566 del Código de Procedimientos en lo penal.
Por lo expuesto y demás consideraciones que hace el defensor, el procurador opina que en el fallo recurrido no existen las violaciones á la Constitución, que sostiene la defensa, y, en tal virtud, corresponde que así lo declare la Suprema Corte en los términos del artículo 621 del Código de Procedimientos en lo penal.
—Despachó favorablemente la solicitud de conmutación de pena del penado por tiempo indeterminado Ireneo Vera, en virtud de que dicho procesado ha observado buena conducta en los establecimientos carcelarios, y que á la fecha lleva más de 15 años de cumplimiento de la condena.
—Despachó negativamente las solicitudes iguales á la anterior, de los penados Jacinto Salcedo, Rinald Frigerio, Juan Elvecio Butta y Carlos Gallo.
—En la causa que se le sigue á Juan Ramos por homicidio, se adhiere al dictamen del fiscal de cámaras del Centro; igualmente se adhiere al dictamen del fiscal de cámaras en la causa de Honorio García, por disparos de arma de fuego, en Los Toldos.
—Se requieren mayores datos en los informes presentados por los contadores públicos Narciso Arrachea y Germán Benítez, á fin de expedirse.
—Igual resolución recayó en las informaciones de los escribanos Juan B. Pereyra, Antonio P. Pirale, José Angel Grosel, Federico P. Blanco y Enrique Bourdet.

SUPREMA CORTE

Se encuentran citados para hoy los miembros que forman esta rama judicial, á fin de celebrar acuerdo.

CAMARA SEGUNDA DE APELACIONES

En su acuerdo de ayer, esta Cámara dictó las siguientes sentencias:
Colombo Agustín, contra Lagos Ramón F., sobre cobro de pesos. Se confirma con costas la sentencia apelada.
—Rey Casiano contra Expósito Liberato, nulidad de escritura. Se declara desierto el recurso concedido y se manda devolver los autos á primera instancia.
—Rodríguez Antonio contra José M. Pérez, nulidad. Se declara desierto el recurso otorgado á f. 73 y se manda devolver los autos á primera instancia.
—Repetto Orestes Z., solicitando convocatoria de acreedores. Se confirma la sentencia apelada.
—Frontini Francisco y Juan Rosasnigo, contra Ernesto Richieri y Cía., cobro de pesos. Se modifica en lo principal la sentencia apelada, condenándose á los demandados á pagar á los actores el importe reclamado de un mil doscientos pesos con deducción de la suma que dentro de la de doscientos pesos juren los primeros que valen las reparaciones que se han declarado de cargo de los segundos.
—Achával Pedro y Rufino de Achával Hilaria, sobre protocolización. Se confirma la sentencia de f. 29 y se manda devolver los autos.

CAMARA FEDERAL DE APELACIONES

Esta Cámara ha fallado ayer las siguientes causas:
González José contra la sucesión de Brown sobre cobro de pesos. Se aprueba el procedimiento consultado.
—Von Bernard Hugo, mensura; Mauricio Maureles, sucesión; Serafino Eduardo C., honorarios; Badano Victoria M., Adolfo, infracción á la ley 4707; Benjamín Díaz, mensura; Sosa Bernardo, homicidio; La Alianza, contra Delaunante Domingo, desalojo; Serafino Eduardo C., honorarios; Durán Andrés, infracción á la ley 4707; Muñoz Juan, hurto; Eresuma Félix, infracción á la ley 4707; Olazábal José M. M.

CAUSAS CRIMINALES

El juez del crimen doctor Saiz ordenó ayer la libertad de Severo Desancio, por haber sido absuelto de culpa y cargo en el proceso seguido á Pedro Nievas por homicidio á José Alarcón, en el pueblo de Olavarría.
—Mientras dure la ausencia del juez doctor Ramallo López, la Corte ha encargado del despacho del juzgado al juez doctor Panthou.

PERIODISMO

JUICIOS SOBRE LA PRENSA — El "Atlas" de París, en un estudio sobre los diarios sudamericanos, en el capítulo que trata de los argentinos dice:
"En primera fila de los diarios argentinos, y siguiendo el orden de antigüedad, citemos á LA PRENSA.
"Ese diario fué fundado en 1869 por el señor José C. Paz, y su primer número apareció en una sola hoja, pero no tardó en aumentar el número de páginas, y en 1886 se publicaba generalmente en 20 y 24 páginas, formato que ha conservado hasta la fecha.
"En aquel momento LA PRENSA estaba instalada en un modesto local de la calle Moreno; pero, en 1898, el señor Paz hizo construir un suntuoso edificio, en la Avenida de Mayo, una de las curiosidades actuales de Buenos Aires.
Después de haber hecho una breve descripción de las instalaciones, dice:
"LA PRENSA cuenta con 3,000 corresponsales en el interior, y por su servicio telegráfico está al corriente de cuanto acontece afuera. El consumo de papel está valuado en 30.000 kilogramos por día. Diez y nueve máquinas de linotipo hacen la composición: en cuanto á los talleres de fotografías, grabados, dibujos, todos están instalados de la manera más moderna y más perfeccionada."
Sigue hablando sobre la tirada actual de LA PRENSA, que calcula en 130.000 números y recuerda que ya el 16 de Mayo de 1908, ante escribano público, se pudo comprobar una edición de 118.149 ejemplares.
El "Atlas" concluye con las siguientes palabras:
"La cifra de los avisos representa un término medio de 50,000 francos. La clientela comprende todas las clases sociales argentinas, y por esta causa ese diario puede ser considerado, con justa razón, como uno de los mejores órganos editados en la Argentina. La publicidad de LA PRENSA es libre."
Reproducimos gustosamente las antecedentes amables frases, pues nos enorgullecemos al ver que LA PRENSA y el periodismo argentinos son conocidos y justipreciados en las grandes capitales europeas.

PLAGAS DE LA AGRICULTURA

Langosta, vizcacha, hormiga, diaspis pentágona

DEFENSA AGRICOLA

La dirección de la Defensa Agrícola ha recibido del personal á sus órdenes los siguientes informes sobre el estado de las diversas plagas agrícolas:

Langosta

PROVINCIA DE SANTIAGO DEL ESTERO

Del resto de la manga asentada en el distrito Loca Yacú, departamento Jiménez 1 destruyéronse 5.400 kilos.
La destrucción efectuada el día 11 en los departamentos La Banda, Río Hondo, Choya, Jiménez I, y Jiménez II, fué de 31.770 kilos de saltona. En el departamento Choya, Jiménez I, y Jiménez II, fué de...

PROVINCIA DE CATAMARCA

Una manga de voladora en estado liviano de 200 kilómetros cuadrados pasó por San Pedro, departamento Santa Rosa, con rumbo O. La manga asentada en Ancasti, departamento Paclín, levantó vuelo con rumbo N.
Una manga de voladora pasó por el distrito San Carlos, departamento Ancasti, con rumbo S., asentándose luego en Malligasta, Yerba Buena y Quebrachos.
El 7 del corriente apareció mosquita en Brea y Santo Domingo distrito Ramblones, departamento La Paz.

PROVINCIA DE TUCUMAN

Una manga de voladora pasa por Chunical, seccional La Rioja, con rumbo NE.
En Santiago del Estero destruyéronse 7.060 kilos y en Tucumán 1.706 kilos de voladora.
Por Graneros pasó una manga compacta con rumbo NO.
En los departamentos C. Alta, Río Chico, Trancas, Burruyacú y Graneros destruyéronse 13.330 kilos de saltona.
En el departamento Chicligasta destruyéronse 1,900 kilos de voladora.
La destrucción de saltona en las seccionales ha sido: Andalgalá, 354,464 metros cúbicos más 177,202 kilos; Santiago del Estero, 76,915 kilos; La Rioja, 146 metros cúbicos; Catamarca, 105 metros cúbicos; Tinogasta, 10,050 kilos y Tucumán 13,330.
Por el Bracho, departamento C. Alta, pasa una manga de voladora de 60 kilómetros cuadrados, internándose en el departamento Leales.
La destrucción de mosquita en las seccionales ha sido: Andalgalá la que había en 50 hectáreas; Santiago del Estero, 7,564 kilos.
De la provincia de Tucumán pasa á Palma Larga, de la seccional Santiago, una manga liviana de 310 kilómetros cuadrados con rumbo NE.
A legua y media de la ciudad de La Rioja pasa una manga de voladora liviana con rumbo N.

PROVINCIA DE JUJUY

Una manga de voladora liviana invadió las propiedades de Pampa Vieja, Pocitos y Piohamos, del distrito Pampa Blanca.
Durante la semana del 3 al 9 del corriente se han destruído en Jujuy 6.800 metros cúbicos y 16 hectáreas de mosquita y 1.196 metros cuadrados y 36 hectáreas con desoves.

Diaspis Pentagona

PROVINCIA DE BUENOS AIRES

Morón—Del 28 de Marzo próximo pasado al 3 del corriente se han inspeccionado 28 propiedades, resultando sin infectar 19.
La Plata—Del 21 al 26 del mes próximo pasado se han inspeccionado en esta seccional 129 propiedades resultando todas éstas infestadas con diversas plagas.

POR DIVERSOS BARRIOS

Reclamaciones de vecinos

Hemos recibido una carta firmada por numerosos vecinos de la calle Pergamino entre Remedios y Arrecifes, quienes manifiestan que es necesario que la municipalidad ordene á varios propietarios de terrenos en esa calle la construcción de cercos y aceras.
La falta de estas últimas hace que en los días de lluvia resulte imposible el tránsito de muchísimas personas que viven en los alrededores, pues se trata de un barrio densamente poblado y de importancia.

NOTICIAS UNIVERSITARIAS

Facultad de Derecho

HORARIO DE CLASES

En la presente semana inaugurarán sus cursos en la Facultad de Derecho los siguientes profesores:
Hoy, á las 9 a. m., comercial (1a. parte), J. C. Cruz; á las 10 a. m., civil (libro 2o.), J. H. Paz y finanzas J. A. Terry, y á las 4 p. m., práctica notarial, S. P. Carreras.
Mañana á las 10 a. m., civil (libro 4o.), E. Llerena, é internacional público, C. A. Becú; á las 4 p. m., civil (libro 3o.), J. A. Colmoy; á las 5 p. m., penal, O. M. Piñero, y economía, finanzas y estadística, J. J. Díaz Arana.
El doctor Estanislao S. Zeballos inaugurará su curso intensivo de derecho internacional privado el 20 del corriente, á las 9 de la mañana.
El doctor Carlos M. Vico dictará el curso integral de la misma asignatura, los sábados de 9 á 10.
El lunes de la entrante semana, el doctor C. F. Melo dará su primera conferencia de filosofía del derecho (2a. parte), y el miércoles de la misma, el doctor Tomás de Veyga inaugura su curso de procedimientos (2a. parte).

REUNION DEL CONSEJO

Para el 15 del corriente á las 4.30 p. m. ha sido citado á sesión el consejo directivo de la Facultad de Derecho.

DEPORTES

CARRERAS DE CABALLOS

HIPODROMO NACIONAL

Bastante lucida resultó la reunión realizada ayer en este hipódromo, pues hubo buenos finales y triunfaron en su mayoría los favoritos.

Los cabulistas, inclinados á hacer sus combinaciones sobre la base de seguir determinada letra, estuvieron en su día, pues cuatro fueron los animales que llevando la letra S como inicial del nombre, pisaron la meta: Sans Peur, Soledad, Saint Just, y Silvandira. Además, en la última carrera los puestos en el marcador correspondieron á la yegua últimamente nombrada en el párrafo anterior, á Spirita, Sea Man y Self Rolliant.

Comediante, por su fácil victoria obtenida el día de su estreno (el 4 del corriente), arrastró en la prueba inicial más de la mitad de las boletas, lo que no obstó para que el hermano materno de Guazunambí se viera precedido en el disco por Sans Peur (2o. de Sea Calf el sábado pasado), y Dark.

Arenales hizo el juego, llevando en su seguimiento á Coronel González, Sagitario, y el favorito. En la recta opuesta á la tribuna, Sans Peur que había acortado las distancias, pasó al frente, manteniéndose en la delantera hasta pisar el disco, en donde aventajó á Dark por escasísima distancia.

Soledad, que en la reunión anterior finalizara segunda de Charata en una prueba sobre 1.200 metros, mejor piloteada, venció ayer á todas sus contrarias en el premio "Regidor", sobre la milla.

La pensionista de la ecurie Canelones recorrió la distancia de uno á otro extremo.

Saint Just, por su puesta con Luciérnaga, ha pocos días (perdiendo luego por escasa distancia la carrera de desempate), contó á su favor casi la mitad de las boletas en la prueba destinada á potrillos y potrancas de tres años de edad, perdedores; el hijo de Simonside, correspondió cumplidamente á la preferencia de que fuera objeto, batiendo á sus numerosos adversarios, casi al galope.

Perdiz y Chimborazo, al dar paso las cintas, se destacaron al frente, llevando ambos en su persecución á Saint Just (que los dominaba en todo momento). Ramona y Tucumbá. A la entrada de la recta, Chimborazo perdió sus posiciones, no así la pensionista de la ecurie Purrán, que fuera desalojada del puesto avanzado por Saint Just al enfrentar el paddock.

Separados sólo por un pescuezo, el favorito Chinchorro y La Moreno, que sólo estaba cotizada en segundo término, precedieron en la meta á sus seis adversarios en el premio "Remate". Maxim tomó la dirección del lote, seguido por Sasebo, en tanto que Chinchorro no dejaba distanciar á uno y otro, desde su puesto de tercero. A la entrada de la recta del río, Chinchorro fué lanzado de firme hacia la delantera, y cuando se creía que triunfaría en forma holgada, La Moreno, en un violento rush hubo de arrebatarle el premio.

En la reunión del 4 del corriente la potranca Luisante al presentarse por vez primera en Belgrano, se adjudicó holgadamente una prueba de perdedores, y ayer mejoró esta "performance" al ganar al galope y por tres cuerpos una prueba igual, pero en la que podían también tomar parte ganadores; en este caso estaban dicha potranca y Merrylad, los cuales dispensaban tres kilos á sus rivales.

Merrylad enseñó el camino hostilizado por Fanal, Last Common y Luisante; poco después de entrar á la recta, ésta última pasó al puesto avanzado sin encontrar resistencia. Last Common y Pitoniza arrebataron el segundo y tercer placé á Merrylad.

Malatesta, que adelanta día á día, fué cotizado con un favoritismo abrumador en el handicap de la milla.

Mensonge y Salónica con grandes bríos se encargaron de conducir el tren, pero luego fueron desalojadas por Malatesta, que á rigor de látigo pudo impedir que Katie (cotizada con carácter de "outsider") le arrebatara el premio.

Los tres animales más indicados figuraron en el marcador en la carrera final.

Resultados generales:

Premio "Rataplán", 2.000 metros—1o. Sans Peur 57 kilos, 5 años, zaino, por Neápolis y Capuchina, de la ecurie Sans Gêne (Eduardo Calistro), $ 13.40 y 3.15; 2o. Dark 57, 3.35; 3o. Comediante 57, 2.45.

No placé: Sagitario 57, Yuquerí 57, Fly 57, Sea Red 57, Arenales 54 (4), Coronel Gonzales 54.

Ganada por medio pescuezo.

Tiempo: 2'8" 3|5.

Premio "Regidor", 1.600 metros—1o. Soledad 52 kilos, 4 años, zaina colorada, por León y La Nación, de la ecurie Cardones (José Arismendi), $ 7.90 y 3; 2o. Patria Chica 55, $ 3; 3o. La Reiter 52, 3.15.

No placé: La Lata 55 (4), Hebrea 55, Isolina 55, Viuda Alegre 52, Plástica 52, Nanduty 52.

Ganada por dos cuerpos.

Tiempo: 1'40".

Premio "Reliance", 1.000 metros — 1o. Saint Just 54 kilos, 3 años, zaino, por Simonside y Tesoro, del stud Principiante (Julián Roncales), $ 3.95 y 2.75; 2o. Perdiz 52, 5.20; 3o. Durás 52, 3.45.

No placé: Capiquí, Tucumba (4), Chimborazo, Apretate el Gorro, Socio, Sperandio, Nambey, Leent, Novelero, Chanto Clair, Corneta, Ramona.

Ganada por 2 y 1|2 cuerpos.

Tiempo: 1'2".

Premio "Remate", 2.200 metros—1o. Chinchorro 58 kilos, 6 años, zaino, por Stiletto y Rada, del stud Pampero (J. Insaurralde), $ 5.95 y 3.35; 2o. La Moreno 47, 3.15; 3o. Calcuta 53, 4.95.

No placé: Pillo 53 (4), Maxim 51, Mundano 43, Perillán 49, Sasebo 43.

Ganada por un pescuezo.

Tiempo: 2'21" 2|5.

Premio "Reuss", 1.000 metros—1o. Luisante 53 kilos, 2 años, zaina colorada, por Ovación y Lorraine, del stud Luisante (Julián Roncales), $ 3.55 y 2.25; 2o. Last Common 52, 2.70; 3o. Pitoniza 50, 2.50.

No placé: Merrylad 55, Fanal 52, Río Frío 52, Cruz del Sur 50, Corbeille 50.

Ganada por 3 cuerpos.

Tiempo: 1'2".

Premio "Rob Roy", 1.600 metros—1o. Malatesta 53 kilos, 4 años, oscuro, por San Lorenzo y Visión, del stud El Olvido (A. Gigena), $ 3.65 y 2.80; 2o. Katie 46, 8.55; 3o. Salónica 47, 9.15.

No placé: Mazarín 56, Phanes 56, Pipistrello 47, Mensonge 47 (4), Cinq Mars 46, César 41.

Ganada por un pescuezo.

Tiempo: 1'40" 3|5.

Premio "Rancul", 2.000 metros—1o. Silvandira 54 kilos, 3 años, zaina, por Chacabuco y Dinamita, del stud Silvandira (P. Delpino), $ 9.40 y 3.25; 2o. Spirita 47, 4.30; 3o. Sea Man 54, 3.10.

No placé: Cáscara 57, Alto Verde 47, Tuyutí 47, Truani 44, Kadina 44, Self Reliant 42 (4).

Ganada por 2 cuerpos.

Tiempo: 2'8" 3|5.

HANDICAPS

En los handicaps de las reuniones del 16 y 19 del corriente, en Belgrano, se hizo anoche la siguiente adjudicación de peso:

Día 16

Premio "Brillant", 1.200 metros—Espolón 59 kilos, Lord Hermit 56, Sirena 52, Loubet 50, Charata 48, Salónica 48, Sea Fennel 47, Paloma 47, Vengador 47, Próspera 46, Cereza 45, Mosquito 45, Mordaz 46, Defensor 45, Elenco 44, La Chacha 43, César 41, Adelante 40, Hebrea 40.

Premio "Bromuro", 1.600 metros—Arazatí 53 kilos, Mazarín 57, Intruso 54, Chaco 49, Pipistrello 49, Mensonge 49, Sea Fennel 48, Cinq-Mars 47, Cuis 47, Yerbate Mate 46, Rothen Rou 46, César 42.

Premio "Basalto", 2.200 metros—Silvandira 59 kilos, Realista 56, Sea Man 56, Atención 52, Davout 51, Sultanilla 49, Alto Verde 48, Ernani 45, Seneva 42, Altanera 40.

Día 19

Premio "Cordihue", 1.600 metros—Espolón 59 kilos, Mazarín 56, Lord Hermit 56, Phanes 55, Intruso 53, Loubet 50, Sino 49, Chaco 48, Pipistrello 48, Mensonge 48, Charata 48, Salónica 48, Paloma 47, Cinq Mars 46, Cuis 46, Yerba Mate 45, Rothen Rou 45, Mosquito 45, Sátiro 45, César 41.

Premio "Colombo", 2.000 metros—Silvandira 59 kilos, Cáscara 58, Realista 56, Sea Man 56, Mecha Iturbe 53, Atención 52, Davout 51, Sultanilla 49, Alto Verde 48, Ernani 45, Saint Just 45, Semblanza 43, Seneva 42, Minera 40.

Declaración de "forfait", hoy á las 9 de la noche.

LOMAS JOCKEY CLUB

Inscripciones para la reunión del viernes 22 del corriente:

Premio "Notable", 1.400 metros—Wavecurl, Hawker, Phyllis, Atrasado, Turbonada, Maremágnum, Borbón, Lancaster, Yuquerí, Quién Diría, Petardo, Diputado, Agalla, Redentor, Granuja, Longchamps, Telodiró, Mirador, Cardo Negro, Caruso.

Premio "Nobel", 900 metros—Esterlina III, Iris, Arcachón, Potencia, Retano, Sincero, El Poyano, Dundee, Quevedo, Lioner, Edén, El Gaucho, Senemirto, Olimar, Diana de Poje, Acre, Conservador, Oriflama, Chic II.

Premio "Negro", 1.200 metros—La Rovire, Kate, Estoque, Lady Belle, Miavenago, Cañada, Atención, La Lata, Amenaza, Porfiado, Irene, Pira, Payador, Asiria.

Premio "Nogal", 1.200 metros—Skinner, Venturoso, Marcel, Cardo Negro, Prix d'Or, Rainbow, Juteux, Pobrecito, Sevillano, Olimar, Desafío, Quién diría, Barómetro, Piccineta, Asamblea, Torrente, Caruso, Tiriale.

Premio "Nemourd", 1.400 metros—Kate, Audacia, Meg, Felicia, Lady Belle, Cañada, Atención, La Lata, Amenaza, Consulta, Pira, Conquista, Distraída, Polly Bella, Linea.

Premio "Noveno", 1.200 metros—La Revira, Ilota, Sperandio, Andibia, Humaitá, Balazo, Lancaster, Champagne, Conquista, Redentor, Steel, Asamblea, Actor, Telodiró, Felton, Pourtalé, Miss Sara.

Premio "Navarro", 1.400 metros—Hawker, 11 de Abril, Isolina, Dundee, Camarón, Maremágnum, L'Empereur, Pino, Coronel Borges, Porfiado, Conquista, Mirador.

HIPODROMO LA PLATA

Asignación de peso para el domingo 17:

Premio "César", 1.200 metros—Cápsula 58 kilos, Octavo 60, La Sanz 40, Ladrón 60, Pequeño 46, Escándalo 46, Pradial 40, Banquero 60, Conservador 53, Laura 55, Alcalino 50, Aquidabán 47, Miltón 53, Petimetre 47, Candil 53.

Premio "Calceta", 1.100 metros—Percantina 48 kilos, Opalina 48, Zoe 48, Pretendiente 53, Lima 51, Torrente 50, Miraflores 48, Tortuga ex Marucha 51.

Premio "Camorra", 1.300 metros—Ayalá 42 kilos, Chita II 48, Mateo 48, Ahí Va 50, Eberth 52, Carpincho 45, San Martín 50, Diputado 45, Sacro 48, Mora 46, Sombrero Desafío 52, Derby 47, Tirana 52, Colón II 48.

Premio "Carlina", 1.000 metros—Amaro, ex Cabo 48, Humaitá 53, Open Door 48, Indio, Tito, Fasendeiro, Pacista, Cautivo, El Poyano, Quien diría, Maula, No me dejes, Belisarios, Revuelto con 53 kilos; Morochita, Palmera ex Cathay, Genio ex Filopena, Oriana, Potencia, Asiria, Susana 51 kilos.

Premio "Chisme", 1.500 metros—Seguro 47 kilos, Lagartija 40, Juncal 46, Desquite 52, Fénix 48, Plutón 40, Adelaida 40, León II 51, Mirador 48, Irlandesa 46, Noveno 51, Benvenuto 50.

Premio "Carola", 1.200 metros—Leo 64 kilos, Blondina 40, Pradial 40, Luciérnaga 40, Emperatriz 51, Huérfana 49, Steel 50, Morá 53, Aventurero 51, Derby 50, Colón II 53.

Premio "Castilla", 1.300 metros—Bertumelin 48 kilos, Phylis 46, Lagartija 47, Pirovano 43, Pincen 50, Ventosa 45, Julieta 49, Free Simón 55, Mitrón 43, Sacro 44, Fijodalgo 42, Estoque 42, Desafío 47, Consulta 40, Otaria 48, La Rovira 50.

VARIAS NOTICIAS

Saint Just, que ayer obtuvo su primera victoria, nació en el haras El Dorado el 16 de Septiembre de 1906.

Este potrillo es hermano entero de Simonetta, Tintina y del "dos años" Old Count ex Carrizal, pensionista del stud Amianto.

Tesoro (madre de todos ellos) es hija de Chivalrous y hermana de Tesorera (madre de Dinero y Capital).

—Entre ganador y placé, en la reunión de ayer se vendieron 133.437 boletas.

—Por correr con distintos colores, los propietarios de Comediante, Corbeille y Sagitario fueron multados en $ 20.

—Chinchorro, ganador del premio "Remate", fué reclamado en $ 4.100 por la ecurie Confidence; el hijo de Stiletto tenía 4.000 pesos de base.

—En los "handicaps" del domingo próximo, en el Hipódromo Argentino, fueron anoche declarados "forfait":

Premio "Pinche", 2.200 metros—Billy Boy 60 kilos, Detective 48, Don Leandro 46 y Ballesta 45.

Premio "Remo", 1.000 metros—Gandoura 59 kilos, Brillant 50 y Divisadero 47.

Premio "Albornos", 3.000 metros—Níspero 60 kilos y Pincheira 57.

—Se le ha aplicado termo cauterio en un remo delantero al caballo Contacto.

—Hoy, á las 9 p. m., se procederá á la apertura de cartas para la reunión del jueves 21 del corriente, en Palermo.

—A las 8.30 p. m. vence el "forfait" de las próximas reuniones, en Belgrano.

—Se trabaja severamente, para hacerlo disputar el gran premio clásico "Centenario Argentino", al caballo de 6 años Evergreen ex Queen's Advocate, importado, hijo de Diamond Jubilee y Red Virgin, pensionista del stud Hawkins.

HIPODROMO ARGENTINO

PROGRAMA PARA LA REUNION DEL DOMINGO 17 DE ABRIL

DEPURADO DE FORFAITS

Primera carrera — PREMIO VARIETY — A las 2 p. m.

Distancia 1.400 metros — $ 2.500 al 1o., 250 al 2o. y 100 al 3o. — Entrada 35 $

1 Madeira	56	8 Armanda	56	15 Ongamira	53
2 War	56	9 La Mar	56	16 Mac Corbella	53
3 Cruzada	56	10 Roxana	56	17 Mimina	53
4 Pale Ale	56	11 Ega	56	18 Vict. Ayanza	53
5 Victoriosa	56	12 Ipiranga	56	19 Tandilera	53
6 Algebra	56	13 Abt's Pet	56	20 Pretoriana	53
7 Medora	56	14 Luz Mala	56	21 Polonesa	53

Segunda carrera — PREMIO AMAPOLA — A las 2.30 p. m.

Distancia 1100 metros $ 4000 á la 1a., 400 á la 2a. y 100 á la 3a. — Entrada 40 $

STUD	CABALLO	Edad	Peso	PADRE	MADRE	ENTRAINEURS
María Elena	1 Simena	2	54	Wagram	Small Glass	Manuel Sosa
Don Gonzalo	2 Locandiera	2	54	Pietermaritzbur	Maritornes	Eduardo Elnen
Little Stud	3 Juvencia	2	54	Stiletto	Juvenilla	Tomás Cisneros
Montevideo	4 Leda	2	54	Ercildoune	Eda	A. Filippini
Caldea	5 Caldea	2	54	Druid	Citara	X. X.
El Marino	6 Egoísta	2	54	Acheron	Extra	Isidoro Trescazes
Abrojo	7 Quest	2	54	Américo	Queen Ena	Ambrosio Elnen
Sans Souci	8 Platina	2	54	Stiletto	Promisse	José Elnen
Pacífico	9 Holanda	2	54	Bolivar	Hircania	Sebastián Zabaleta
Auteuil	10 Oravia	2	54	Simonside	Olta	José Florito
La Morada	11 Clonavee	2	54	Abt Vogler	Orgullosa	Honorio Valdez
26 de Julio	12 Amneris	2	54	Sea King	Brillant	J. J. Sánchez
Gran Muñeca	13 Apology	2	54	D. Jubilee	Alberta	Toribio Medina
Solitario	14 Pretoria II	2	54	Le Samaritain	Little Fox	Luis Hernández
Indécis	15 Peregrina	2	54	Le Samaritain	Simseria	José Betancourt

Tercera carrera — PREMIO CLICIO — A las 3 p. m.

Distancia 1.200 metros. $ 4.000 al 1o., 400 al 2o. y 100 al 3o. — Entrada 40 $

STUD	CABALLO	Edad	Peso	PADRE	MADRE	ENTRAINEURS
Don Gonzalo	1 Zaragatero	2	54	Pieter'ritzburg	Chocarrera	Eduardo Elnen
El Turf	2 Scorpio	2	54	Pietermaritzbur	Asteria	Felipe Viscay
Little Stud	3 Espadín	2	54	Pietermaritzbur	Daga	Tomás Cisneros
San Pedro	4 Mer d' Or	2	54	Combate	Dama	Juan Conde
Mafena	5 Mafena	2	54	M. Willie	Typhena	Rodolfo Saavedra
D. Alvear	6 Gallo Ciego	2	54	Druid	Joyau	Eduardo Martínez
Perú	7 Saavedra	2	54	Jardy	Vivienne	Jenaro Larrosa
Tevere	8 Oxígeno	2	54	Sea King	Odette	Salvador Roight
Curupayti	9 Caburé	2	54	Simonside	Dinastía	Pedro P. Carabajal
Abrojo	10 Sarandí	2	54	Buenos Aires	La Verde	Ambrosio Elnen
Los Hielos	11 El Colorao	2	54	Blue Boat	Hirondelle	Hilarión Sánchez
Pacífico	12 Alumni	2	54	Dictador	Altiva	S. Zabaleta
Beausoleil	13 Matero	2	54	El Amigo	Maravilla	Braulio Casuriaga
La Morada	14 Muley Hafid	2	54	Abt Vogler	Mestiza	Honorio Valdez
J. Quarini	15 Pineral	2	54	Le Samaritain	Sigilosa	L. Hernández
Azul	16 Arturo	2	54	Almaviva	Gaucha	M. Calistro
El Jockey	17 Aquiles	2	54	Sea King	Adelina	Francisco Liceri

Cuarta carrera — PREMIO PINCHE — A las 3.30 p. m.

Distancia 2.200 metros $ 4.000 al 1o., 400 al 2o. y 100 al 3o. — Entrada 40 $

STUD	CABALLO	Edad	Peso	PADRE	MADRE	ENTRAINEURS
Reyna	1 Colbert	4	58	Pillito	Caprice	Federico Fernández
Titán	2 Conde White	4	52	Violín	Norah II	Francisco Causa
Abrojo	3 Tintagel II	5	52	Florizel II	Alt Marck	Ambrosio Elnen
Maisons Laffitte	4 Do-re-mi-fá	4	49	Orange	Disoluta	Juan Valla
Leon	5 Ochoa	4	49	Orbit	Barcarola	Santiago Urrutia
Hawkins	6 Huemul	4	48	Orizon	Trinidad	Lorenzo Santos
La Escocia	7 Gazmoña	4	48	Bolivar	Glycinia	Martín Orrego
Gran Muñeca	8 Trochú	4	47	Neápolis	Tulumaya	Toribio Medina
Hermit	9 Don Roso	4	45	Almaviva	Rosita	Antonio Molli
Corrientes	10 La Agraciada	4	43	Ovación	Renta Segura	Bernabé Islas
Grand Ecurie	11 Calivú-Leuvú	4	40	Brandsen	La Grue	Luis Pessagno

Quinta carrera — Clásico ABRIL — A las 4 p. m.

Distancia 1600 metros $ 7.000 al 1o., 700 al 2o. y 350 al 3o. — Entrada 50 $

STUD	CABALLO	Edad	Peso	PADRE	MADRE	ENTRAINEURS
Ala	1 Ala	3	54	Royal Flus	Anacleta	Pedro P. Carabajal
Armón	2 Emilunga	5	58	Millenium	Celia	Ireneo Churri
Don Silvano	3 Aguda	4	58	Porrazo	Regalona	Isidoro Trescazes
Centenario	4 Zulema	3	54	Stiletto	María Inés	Luis Cassino
Gral. Soler	5 Proserpine	3	54	Le Samaritain	La Polla	Josías Brett
Indécis	6 Gandoura	5	58	Flying Fox	T. de Genes	idem
Las Cañas	7 Polilla	4	58	Wagram	María	J. Betancourt
Luján de Cuyo	8 Dicha	3	54	Orange	Disoluta	Vicente Rodríguez
Nemrod	9 Mentirosa	6	58	Millenium	La Nilson	Carmelo Cardoso
Old Star	10 Elástica	4	58	Neápolis	Eva	Fausto Gómez
Polvorín	11 Martine	4	58	Codoman	Marsala	Valerio Pueyo
R. Hampton	12 S. Bernhardt	4	58	Valero	Tapera	José Benítez
Ultimatum	13 Bazanne	5	58	Vinicius	Kilvorita	Martín de los Santos
Vihuela	14 Alcancía	3	54	Porteño	Aljaba	S. Zabaleta
J.B. Zubiaurre	15 Serena	3	54	Simonside	Corina	José Verdurí

Sexta carrera — PREMIO REMO — A las 4.30 p. m.

Distancia 1.000 metros $ 4500 al 1o., 450 al 2o. y 100 al 3o. — Entrada 45 $

STUD	CABALLO	Edad	Peso	PADRE	MADRE	ENTRAINEURS
Olímpico	1 Olímpico	5	50	Bolivar	Hircania	José Otero
San Espedito	2 Spedit	4	55	Orbit	Dameta	Pedro García
El Jockey	3 Tímido	6	54	Tonic	Monona	Francisco Liceri
Abrojo	4 La Cigarette	4	53	Le Samaritain	Curieuse	Ambrosio Elnen
idem	5 Dime	3	45	Voter	Half Crown	idem
Surprenant	6 Jetón	3	52	Offembach	Ficha	Luis Hernández
Don Gonzalo	7 Young Hermit	4	52	Gay Hermit	Alba	Eduardo Elnen
Sud América	8 Ciego	3	51	Stiletto	Sierpe	Justo Vega
Beausoleil	9 Dado	3	50	Combate	Dama	Braulio Casuriaga
Vihuela	10 Taraguy	3	49	Wagram	Tirana	S. Zabaleta
Petite Ecurie	11 Lord Chatam	3	48	Orange	L. Beautifull	Lauro de los Santos
Azul	12 Amiga	3	44	Almaviva	Chiua	Martín Calistro
Corrientes	13 Campo Felice	3	43	Neápolis	Cuchufleta	Bernabé Islas
Guaminí	14 Quatrième	3	42	Guaminí	Danaide	Josías Brett
Lewland Boy	15 Ossian	3	41	Orbit	Barcarola	Telmo Miguens
Los Hielos	16 Perverso	3	41	Wagram	Filigrana	Hilarión Sánchez
El Turf	17 Salalé	4	40	Don Pepe	Lassie	Felipe Viscay
J. C. V.	18 Polikao	3	40	Asbgard	L. Bonne	Jenaro Larrosa

Séptima carrera — PREMIO ALBORNOZ — A las 5 p. m.

Distancia 2000 metros $ 5000 al 1o. 500 al 2o. y 100 al 3o. — Entrada 50 $

STUD	CABALLO	Edad	Peso	PADRE	MADRE	ENTRAINEURS
Don Gonzalo	1 Barsac	5	59	Kendal	Albilla	Eduardo Elnen
idem	2 Espora	4	52	Orange	Espuma	idem
Abrojo	3 Samaniego	3	51	Simonside	Moraima	Ambrosio Elnen
Zubiaurre	4 Yaguareté	4	50	Buenos Aires	Salamanca	Dionisio Ruiz
Aramis	5 Anatema	5	56	Blue Boat	Australia	Hilarión Sánchez
Olímpico	6 Young Man	4	50	Ovación	Edith	José Otero
El Turf	7 Detective	4	44	Camors	D. Honour	Felipe Viscay

EJERCICIOS FÍSICOS

SOCIEDAD SPORTIVA ARGENTINA

CARRERA DE MARATON

A fines del corriente mes llegará á Buenos Aires el campeón pedestre Pedro Dorando, para medirse con los campeones argentinos de resistencia.

Se han recibido varias inscripciones para la carrera contra Dorando, no sólo de aficionados residentes en la República, sino también de Chile, Francia, Tenerife y de Bolivia.

La primer carrera se efectuará el domingo 8 de Mayo en el local que la Sociedad Sportiva Argentina posee en Palermo, inaugurándose así la fiesta preparada para los juegos olímpicos del Centenario.

A las 2 se largará la carrera, teniendo Dorando como competidores á los profesionales Antonio Creus, español, ganador de la carrera de Maratón de Chile, Justiniano Becerra campeón chileno, Fernando Adone francés, debiendo elegir al corredor que representará á la República Argentina y á los italianos residentes en ésta.

Los vencedores de primeros ó segundos premios de alguna carrera de Maratón deben inscribirse en el local de la Sociedad Sportiva Argentina, San Martín 561, de 7 á 10 a. m.

Durante la carrera, el profesional Tiberio efectuará variados ejercicios de fuerza.

FOOTBALL

PONTEVEDRA SPORTING CLUB

Con esta denominación se ha fundado un nuevo club de football, cuya comisión directiva la forman los siguientes aficionados: Presidente honorario, Manuel Figueras; presidente, José B. Salla; vicepresidente, F. S. Martínez; secretario, C. Gendra; tesorero, C. García; vocales, I. Solla, A. González, B. González, B. R. González, C. Puga y C. Cerello; capitán honorario, E. Novoa; capitán, Benito González.

REGATAS

YACHT CLUB ARGENTINO

El domingo se efectuará en el triángulo oficial que el Yacht Club Argentino posee en el Río de la Plata, una regata por handicap, de acuerdo con el siguiente programa:

Segunda serie. Handicap en 12 millas, para todo yate reconocido por la autoridad nacional. Premios: al primero copa de plata; al segundo medalla de plata y al tercero medalla de bronce.

Las solicitudes de embarcaciones é inscripciones se cerrarán ayer á las 8.30 p. m.

PEDESTRE

CLUB PEDESTRE DEFENSORES DE LA PATRIA

En la última asamblea realizada por los socios del Club Pedestre Defensores de la Patria, se procedió al nombramiento de la nueva comisión directiva, que quedó constituída por los siguientes señores: Presidente, Adolfo Desplati; vicepresidente, Federico Pazzani; secretario, Federico O. Porcel; tesorero, José E. Muñoz; comisarios: Amadeo Pazzani y Germán Lois; vocales, Alejandro Casunelli y José Amaría.

La secretaría quedó instalada en la calle Jujuy 959.

LUCHA ROMANA

En el teatro Marconi continuó anoche disputándose el campeonato de lucha romana.

Aimable de la Calmette á los 27 minutos 30 segundos venció á Schwarplics, con una cintura de atrás.

Gerrigkoff, á los 3 minutos 14 segundos venció á Bianchi, mediante una cintura en tourbillón.

La lucha que siguió á éstas, entre Steurs y Carlo Re, no consiguió anoche definirse y se proseguirá esta noche.

RUGBY

RIVER PLATE RUGBY UNION

Hoy á las 5.30 p. m. se reunirá el consejo directivo de la River Plate Rugby Union, en la secretaría Cangallo 442, con objeto de confeccionar el programa de partidos á jugarse contra el cuadro inglés.

INSTRUCCION PUBLICA

Nombramientos de maestros—En su última sesión el Consejo Nacional de Educación hizo los siguientes nombramientos:

Maestras de tercera categoría para la escuela número 11 del consejo escolar 8o. á las señoritas Emma Catalá, Celia V. Magnin, Teresa Robutti, María Adet Palacios; vicedirector de la escuela número 12 del consejo escolar 8o., al actual maestro de primera categoría de la escuela número 1 del mismo distrito, don Miguel Cerangolo; maestra de segunda categoría en las condiciones del acuerdo de 27 de Abril de 1904 y para la mencionada escuela número 13, á la señorita María W. Laborde Gatica; maestros de tercera categoría para la misma escuela número 12, á los señores Teodoro A. Tonina, Arístides Ambrosetti, Alfredo J. Meroni, Benito A. Favre, Alfredo Sangiovanni, Rogelio Adet Palacios, y señoritas Dominga J. Altamira, Amalia Demarchi, Teresa C. Poletti, Rosa M. Roffi, y María de los Angeles Carrillo; director para la escuela nocturna A del consejo 1o. al profesor normal don Miguel Lacau; maestra de tercera categoría para la escuela número 2 del consejo escolar número 12o. á la señorita Luisa E. Mazzini, en reemplazo de la señorita Lucrecia Ríos Posse, cuya renuncia se acepta; maestras de tercera categoría para la escuela número 9 del consejo escolar 2o., á las maestras normales. Tomasa de la Llosa y María L. Converse; subpreceptora para la escuela de referencia, señorita María Angélica Linares; maestra de tercera categoría para la escuela número 15, del consejo escolar número 10o., á la maestra normal doña Tomasa Martínez de Lima; pase á la escuela número 4 del consejo escolar 2o., al maestro de la escuela número 14 del consejo escolar 5o., profesor normal don Eduardo Bosio en reemplazo de la señorita Margarita Camenisch, cuya renuncia se acepta; para reemplazar al señor Bosio en la escuela número 14 del consejo escolar 5o., al maestro normal don Gabriel [illegible] á la contaduría del honorable consejo; maestras de tercera categoría para la escuela número 8 del consejo escolar 7o., á las maestras normales señoritas Juana Laffaille y Elisa Trabucco.

El decreto de becas—Todo el día de ayer lo dedicó el subsecretario del Ministerio de Instrucción Pública á preparar el decreto acordando becas en los establecimientos dependientes de ese departamento.

La tarea es larga y pesada, y no quedará terminada hasta dentro de algunos días.

La vicedirección de la Escuela Normal núm. 1—El nombramiento de la señorita Elena Aguirre para la vicedirección de la Escuela Normal de Profesoras número 1 de la capital, hecho con fecha 9 del corriente mes por el Ministro de Instrucción Pública, ha sido muy bien recibido, especialmente entre el personal docente de la escuela, donde la señorita Aguirre es justamente apreciada.

La vicedirección de la escuela quedó vacante hace algunos días por renuncia de la señorita María Elena Viera, que la ocupaba, y en esa ocasión el personal docente elevó una expresiva solicitud al Ministerio de Instrucción Pública, pidiendo la designación de la señorita Aguirre, que ocupaba el puesto de regente del establecimiento.

Al hacerse cargo ayer de su puesto la señorita Aguirre fué objeto de una cariñosa demostración que le tributaron sus compañeras de tareas.

Instituto de Altos Estudios Comerciales — Mañana á las 9.30 a. m. se inaugurará solemnemente los cursos del Instituto de Altos Estudios Comerciales.

El acto tendrá lugar en el colegio de comercio Carlos Pellegrini, y lo presidirá el Ministro de Instrucción Pública.

FERROCARRILES

Estación en Cerro Negro

La dirección general de ferrocarriles ha sido autorizada para construir una estación en el distrito de Cerro Negro, sobre la línea de Tinogasta á Andalgalá.

Asimismo y complementariamente se ha autorizado á prolongar el canal que provee de agua á Saujil.

La primera de estas obras importa un gasto de 12.531 pesos moneda nacional y la segunda 29.932.27 pesos.

Alambrado de una línea

El alambrado de la línea de Deán Funes á Laguna Paiva ha sido encargado al señor Domingo Nocetti, por la suma de 39.250 pesos oro.

ASOCIACIONES GREMIALES

LOS PROPIETARIOS DE MUEBLERIAS

Un llamamiento á los obreros

RECHAZO DE SUS PRETENSIONES

Después de una reunión que celebraron ayer los fabricantes de muebles, acordaron lo siguiente:

No conceder las mejoras solicitadas por los obreros, por existir en contra de dichas mejoras una razón primordial, que interesa tanto á los operarios como á los patrones, y es: la competencia siempre creciente de la importación.

Invitar á los operarios á volver al trabajo el lunes 18 del corriente, en las condiciones existentes en cada taller antes de la huelga actual, quedando mientras tanto completamente cerrados los talleres.

Las resoluciones que acabamos de trascribir están firmadas por los siguientes dueños de talleres y fábricas de muebles:

Gabriel Tarris, Galli y Bassani, Nicolás Schroeder, Martín Cutillo, Tomás Cutuzo, Vicente J. Rizza, José Perz é hijos, Miguel Carlini, León Pivovar, Ernesto A. Bulla, Mir y Chaubell, Fermín Ponti, Juan Cuoco, Juan Papa, Nicolás Lembo, Santos Luparelli, Antonio Adamoli, Miguel A. Zarini, Luis Bruni, José Díaz, Corti y Curotto, Francisco Luis, Parisi Hnos., Carlos Demello, Domingo Sola, José Pisano, Generoso Rosomando, Lázaro Scheveld, Victorio Crespi, Romano y Trabuco, Carlos Colombo, José Alma y Campo, José Contarini, Vito Sgobba, Elías Nacci, Carmelo Mocolo, José A. Di Glorio, Enrique Guanzirell, Juan Vaina, Luis y Reale Scalabrini, Vito Amicola, Domingo Capuccio, Gilberto Luraschi, Silvio Antoniucci, Juan y Carlos Venini, Alfonso Moliné, Francisco Schulz hijo, Francisco Di Lorenzo, Carmelo Mancini é hijos, Carlos Magistrali, Luis Vallarino, Bietti y Cía., Vicente Giannattasio, Salvador Saida y Hnos., M. Ravinovich, F. Médici, Auler y Carreras, De Lorenzo y Borgese, David Fassi y Cía., Luis Molinari y Hno., Juan Magro, Salvador Molé, Mauricio Cohan y Juan D'Alessandro, Carlos Bado, Pascual M. Murano, José Piccinini y Hnos., César Barsacchi, Presbítero, Lapalma y Cía., Preti y Caruso, Felipe Cerrato, Candelario D'Ascoli, Juan Vitale, Francisco Seco, Pedro Pedotti, José Porcelini, Vicente Amorena, Eugenio Del Lío, Miguel Cabos y Hnos., Nicolás Molinari, Bacoffio y Zampini, Nicolás D. Ionzo, Enrique Giaroli é hijos, Antonio Ventura y Antonio Citterio, Nicolás Brichetto, Radice y Colombo, A. Boscaro é hijos, Domingo Frinquelo, Nicolás Lobanco y Hno., José Scapulla, Crisanto De Vita, M. Patiés y S. Ferdmann, Juan Barella, García y Salazar, Gastón Pouilleux, Natalio Pisano, Rafael Mogrando y Hnos., Israel y Yefimio Isakson, José Moraschi é hijo, Juan Giachetto, Andrés Colombo, Miguel Scoccozza, Domingo Dono, Pascual Pizzinetti, Floravanti Molinari, Florentino Marino, Leonardo Wienzerek, Juan Bonvecchio, Oreste Renzi, Narciso Vendrell, José Luraschi, J. Mongelli y Hno., Vicente Marcelo, Miguel Caffaro y Cía., Giussani, Veroni y Ceriani, Emilio Lucini, Juan Cattaneo, Julio Vago, Luis Ronsoni, Manuel Uoha, Pedro Espagne, Santiago del Lío, Lober, Luis Castriota, Francisco Mauro, Leopoldo Cirelli é hijos, Nicolás Maglia, Francisco Ferraro, Diotimio Vázquez, Moisés Del Lío, José Pugliese Hnos., Luis Cantea, Enrique Mongelesi, José Panzutti, García hermanos, Bartolomé Celaro, Alfonso Pagano, Pomponio y Spolidoro, Steffano, Petrosino, Juan Mariconde, Antonio Bastos, Marcos Maspero, Manuel Canede, Terza Hnos., Pascual Dragone, Juan Caratú, P. Ruzalinsky, Beodhieri y Battaglia, B. Nanni, Coriolano Suardi, Pastore y Pino, Nicolás Pastore, Máximo Castagna, Felipe Borlandelli, Fernández y Sestilo, R. García é hijo, Bartolomé Chiaro, Luis Descotte, Marcelino Díaz, Lamberti y Deluccio, Jaime Konen, Isaac Storagiace, Juan Trifone, José Tariai, y Juan Rutera, Francisco A. Ingratta, Carlos Prade é hijo, Esteban Tonelli y Hnos., Ernesto Levati, Menerini Alvarez, Luis Snelbrum, Tedesca y Michelotti, Juan Barzi é hijos, Luis Lasaigues, Francisco De Luca, Jiménez Hnos. y Cía.

GALPONISTAS, ESCALERISTAS Y ANEXOS — La comisión de huelga del gremio de obreros galponistas, escaleristas y anexos, ha citado á todos los obreros á una reunión que se celebrará hoy, á las 2 p. m., en el local Montes de Oca 972.

CARPINTEROS Y ANEXOS — Este gremio lleva adelante el movimiento huelguista parcial, que ha declarado.

Hoy se celebrarán las siguientes asambleas: en Montes de Oca 972, á las 8 a. m., y en México 2070, á las 2 p. m.

OBREROS EBANISTAS — En la secretaría de la Sociedad de Obreros Ebanistas se recibieron durante el día de ayer diversos pliegos, suscriptos por los patrones que aceptan las condiciones impuestas por los obreros.

Hoy, á las 8 a. m., se reunirán en el local, Alsina 2832.

AGRICULTURA, GANADERIA E INDUSTRIAS

LOS SEMBRADOS Y LAS HACIENDAS

(De nuestros corresponsales, por telégrafo)

Puerto San Martín (Santa Fe), Abril 12 —La recolección del maíz se lleva á cabo con buen resultado.

Rawson, Abril 12—Los hacendados están de parabienes, pues el año está asegurado. Los campos se hallan espléndidos después de las benéficas lluvias.

Buena Esperanza, (San Luis), Abril 12—Reina tiempo lluvioso.

Los campos se encuentran en estado inmejorable.

Macachín, Abril 12— Llueve desde anoche.

La temperatura ha bajado.

BIBLIOGRAFIA

PUBLICACIONES RECIBIDAS—"El Comercial", órgano de la Liga Comercial de la provincia de Buenos Aires. Número 982. "Comercio, producción é industria", importante revista consagrada á temas que su nombre indica. Aparece quincenalmente y está bien informada. Número 3. "El Comercio", del Rosario; revista dedicada al fomento del comercio, la industria y producción nacional. Número 318; "Teatros", revista mensual; órgano oficial de la Sociedad de empresarios y propietarios de teatros. Número 3. "Fomento de la instrucción gallega"; órgano de la Sociedad Pro Escuela en Bandeira. Número 8. "Anales"; portavoz del Patronato de la Infancia. Núm. 3. "Boletín del hospital Municipal de Bahía Blanca". Número 2. "España"; órgano de la colectividad española del Sur de la provincia de Buenos Aires.

TRIBUNALES

ACCION DE DAÑOS Y PERJUICIOS CONTRA LA NACION

Fallo de la Suprema Corte

SENTENCIAS MODIFICADAS

La Corte Suprema de Justicia dictó ayer sentencia en el juicio promovido á nombre de doña Manuela M. de Montéagudo é hijos menores, contra el gobierno de la Nación, por indemnización de daños y perjuicios.

Se funda la acción en las responsabilidades legales del Estado por el hecho de la muerte de su esposo. Manuel Monteagudo, producida á consecuencia de las heridas graves que éste recibió el 27 de Septiembre de 1906, en circunstancias que trabajaba en la descarga de mercaderías en los depósitos de la aduana de esta capital.

Según se expuso y probó en el término de la demanda, un rollo de papel, suspendido de uno de los guinches, cayó desde cierta altura sobre Monteagudo, por rotura de la cuerda, ocasionando su muerte inmediata.

Como indemnización de daños y perjuicios, por la muerte de Monteagudo, que subvenía á las necesidades de su familia, la parte demandante reclamó el pago de la suma de 17.000 pesos.

El juez federal que conoció de la demanda, hizo constar en su sentencia, que conforme con el artículo 13 de la ley de procedimientos, ella debía contener decisión expresa, positiva y precisa, con arreglo á las acciones deducidas en juicio; que si la escritura de poder presentada en el era para que en nombre de la viuda y de sus tres hijos menores, instaurara el mandatario la correspondiente reclamación, como éste sólo había ejercitado la facultad acordada con relación á los derechos de la viuda, la cuestión debía considerarse por lo que comprendía los derechos de la esposa únicamente, ya que los que afectan los de los hijos no se ejercitaron por el mandatario.

En cuanto á la cuestión en sí, dicho magistrado consideró probados los hechos aducidos por la demanda, y como consecuencia, la responsabilidad legal del gobierno, y condenó á éste á pagar por concepto de todo perjuicio, la suma de 5.000 pesos, con más las costas.

La Cámara Federal de Apelación confirmó por sus fundamentos y en todas sus partes la expresada sentencia; pero la Corte Suprema acaba de modificar á ambas, de acuerdo con lo argüido por la parte demandante, pues los tribunales inferiores no tuvieron en cuenta la representación de los tres hijos menores de la víctima, al fijar el monto de la indemnización.

La Corte halla que la demanda fué iniciada y seguida en representación de la viuda é hijos menores de la víctima, como consta del contexto general de la demanda y escritos posteriores, de las partidas de matrimonio y nacimiento que se acompañaron á ella y de la misma escritura de poder.

En efecto: en la demanda se invocan los daños sufridos por la familia de la víctima, "compuesta de la viuda y de sus tres hijos menores"; en el alegato de prueba "la orfandad de los hijos, por lo que la indemnización debía comprender lo necesario para su alimentación, educación y vestido"; y en la expresión de agravios "si la justicia de la acción deducida fué declarada por la sentencia del juez, la satisfacción completa á la viuda y huérfanos debe dársele, modificando la Corte el cuánto señalado como indemnización".

Con estos antecedentes, dice el fallo de la Corte, debe considerarse seguida la causa por la viuda é hijos, porque así se trabó el pleito y porque ninguna consideración podría aducirse en el sentido de dejar pendiente un nuevo juicio de los menores contra la Nación.

En cuanto al fondo de la cuestión, agrega el fallo aludido, que si no puede imputarse intención dolosa á los encargados del guinche, ha habido en el accidente que ocasionó la muerte de Monteagudo, culpa ó imprudencia de aquéllos al emplear una cuerda que no se hallaba en condiciones adecuadas. Por tanto, el Estado es responsable del perjuicio, según se infiere el art. 10 de la ley de 4932, pues, excluída por éste la responsabilidad del Estado en términos expresos, en los casos de servicio de las grúas flotantes, el legislador la ha reconocido en las demás operaciones de eslingaje que practica para la carga y descarga en el puerto.

Por tales fundamentos, el alto tribunal declara que el gobierno nacional debe abonar á la esposa de la víctima é hijos menores, la cantidad de 8.000 pesos nacionales, con costas; pero deja á salvo el derecho que acuerda á la parte demandada el artículo 1123 del Código Civil.

AFIRMADOS POR CUENTA DE VECINOS

Obligaciones de los ferrocarriles

Don José Bosco se presentó ante el juez de lo civil, doctor Baires, para demandar á la empresa del ferrocarril Central Argentino, por cobro de pesos.

Manifestaba el actor, que había construído el afirmado de la calle Canning, por cuenta de la mayoría de los vecinos, correspondiendo pagar á la empresa demandada, por el construído entre las vías, la suma de pesos 2.365, de acuerdo con la cuenta presentada, visada por la Municipalidad, la que tenía el carácter y validez de instrumento público, por el artículo 15 de la ley 4391, por lo que solicitaba que se ordenara el pago de la suma que reclamaba.

La empresa del ferrocarril contestó que, ya sea que se trate de afirmados construídos por la Municipalidad, ó á solicitud de vecinos, nada debía pagar, por cuanto, en el primer caso, se trataría de un impuesto, y estaba exonerada de ello, en virtud de lo dispuesto en el artículo 8o. de la ley 5315, como también de cualquier otro impuesto, ya sea provincial, nacional ó municipal, y en el segundo, por cuanto la obligación de pagar afirmados, sólo existía para los vecinos firmantes del contrato y que eran propietarios del terreno beneficiado, mientras que la empresa no había firmado contrato alguno, no era propietaria ni podía, en consecuencia, disponer libremente del sitio de las vías, toda vez que se trataba de un bien ocupado por instalaciones declaradas expresamente de utilidad pública, por leyes de la Nación, por lo que pedía el rechazo de la demanda.

Resolviendo la cuestión, dice el juez, doctor Baires, que ninguna de las defensas opuestas por la empresa del ferrocarril Central Argentino, para evadirse al pago de la obra ejecutada, puede prosperar; la exoneración de los impuestos de que goza, á mérito de haberse acogido á los beneficios de la ley, nada tiene que ver con el pago que le corresponde efectuar por razón de la construcción del adoquinado.

Hace presente luego el juez, que el cobro de afirmados no es un impuesto, sino el cobro de una obra que pesa sobre todos aquellos que benefician directamente de su construcción, en cuyo caso, se encuentra la empresa demandada, en relación con el que motiva la demanda, y es indiscutible que está obligada á satisfacer en el caso el importe del que se le reclama.

El afirmado de que se trata, dice, fué realizado por el actor, por cuenta exclusiva de los propietarios, conforme al artículo 15 de la ley 4391, y en tales condiciones poco importa que la empresa no haya suscripto el contrato celebrado por los vecinos; la ley bajo cuyo imperio se realizó la obra obliga al propietario no firmante al pago de la parte proporcionada correspondiente al valor del afirmado, á cuya ejecución concurra la mayoría de los vecinos con arreglo á las condiciones determinadas en el artículo 15, condiciones que se observan en la obra ejecutada por el actor.

Hace notar el juez, que es cierto que la empresa sostiene que los terrenos é instalaciones que posee no son de su dominio privado, pero agrega, que esta defensa no es admisible desde ningún punto de vista, para neutralizar los efectos de la disposición legal recordada; la empresa tiene el dominio de los terrenos que le han sido concedidos por las leyes de la Nación, ó que ha adquirido en virtud de leyes especiales de expropiación; mientras el motivo que les dió origen no desaparezca, no se han incorporado tales terrenos al dominio público por la declaración de utilidad general, se debe exclusivamente á la naturaleza del servicio que presta el ferrocarril; pero este servicio pertenece á la empresa privada que lo explota y que es quien con las grandes liberalidades que en todo sentido se le han acordado, usufructúa íntegramente de los productos que ella rinde.

Termina el juez, después de otras consideraciones, condenando á la empresa demandada al pago del importe del afirmado que se le reclama, con costas.

CONDENAS POR ROBO

10 y 9 años de penitenciaría

La Cámara de lo Criminal ha resuelto la causa seguida contra Carlos Rovera ó Angel Cippe ó Ceppi, oriental, de 34 años de edad, soltero, escultor en madera y pintor; Valentín Rosales (a) El Oriental, español, de 22 años de edad, soltero, mozo de café; Juan Areau, (a), Gorrita, español, de 19 años de edad, soltero, mozo de café, y Alvaro Díaz, español, de 18 años de edad, soltero, dependiente de comercio, acusados de robo.

De las constancias de autos resulta que en la noche del 12 al 13 de Mayo de 1908 le fueron sustraídas varias mercaderías á don José Pereyra, en la tienda que tiene establecida en la calle Bernardo de Irigoyen esquina Alsina.

Los autores del hecho penetraron en la casa contigua, señalada con el número 1010 de la calle Alsina, cuya puerta de calle permanecía todas las noches abierta, porque la habitaban varios inquilinos que entraban á diversas horas. Valiéndose de escaleras, los malhechores franquearon los muros divisorios, y una vez dentro de la casa de comercio, violentaron una de las puertas que da acceso á la tienda y consiguieron penetrar en ésta. Allí sustrajeron diversas mercaderías, y las colocaron en dos baúles. Después cambiaron las ropas que llevaban por otras nuevas y en un carruaje se dirigieron hacia el Retiro; pero como encontraran abierta la fonda situada en el Paseo de Julio 1280, se hospedaron allí.

Las investigaciones realizadas por la policía tuvieron éxito, y se llegó á comprobar que los malhechores vendieron las mercaderías robadas en algunas tiendas del barrio de los turcos.

El juez de primera instancia aplicó á Rovera seis años de penitenciaría, por ser reincidente, é impuso á Rosales, Areau y Díaz, cinco años y medio de la misma pena.

Al estudiar el proceso, la Cámara dice que la participación de Rovera, Rosales y Areau está suficientemente justificada, y deben ser considerados como coautores; pero que en cuanto á Díaz, sólo existe una sospecha, que no es suficientemente demostrativa de su culpabilidad.

Después de calificar el delito, dice el tribunal que la pena aplicable es la sancionada en el artículo 22, robo, inciso C, subinciso 3o. de la ley 4189, pues consta que los reos, por violencias ejercidas para abrir la puerta que les dió acceso al negocio, rompieron el travesaño que la cerraba interiormente, lo que quiere decir que hubo la fractura caracterizada en dicho inciso. En atención á esta circunstancia y á las agravantes de pluralidad de delincuentes y de haber sido cometido el robo de noche, Rovera deberá sufrir 10 años de penitenciaría, por ser reincidente, y Rosales y Areau 9 años de la misma pena. En lo que se refiere á Díaz, se le absuelve de culpa y cargo.

RESPONSABILIDAD CONTRACTUAL DEL ESTADO

Una jurisprudencia interesante

La Corte Suprema falló ayer otro juicio de cobro de daños y perjuicios derivados á consecuencia de un accidente que ocasionó la muerte de un peón de las obras de salubridad de esta capital, Cleto Fortini, en el que se ha discutido la responsabilidad contractual del Estado.

El nombrado trabajaba en un vagón de ferrocarril, el 26 de Junio de 1906, situado frente al dique número 1, cuando por la rotura de la cuerda de suspensión á un guinche de propiedad fiscal, de una lingada de caños, cayeron éstos y le ocasionaron la muerte.

El juez federal ante quien se inició la demanda de indemnización de daños y perjuicios, á nombre de la viuda é hijos menores, absolvió al gobierno de la Nación. Su fallo se fundó en que el empleado que manejaba el guinche cuando ocurrió el accidente no podía tener otra responsabilidad que la que necesariamente pudiera surgir de su mal manejo; pero como la causa de dicho accidente era otra, la que nace del empleo de cuerdas inadecuadas para resistir un peso demasiado considerable en relación al poder de ellas, la responsabilidad pretendida no existía y debía buscarse más bien en las personas encargadas de la formación de la lingada de caños á bordo del buque atracado. Estos debieron ser más diligentes en adoptar las precauciones necesarias para evitar los accidentes.

Apelada esta sentencia, la Cámara federal rechazó la excusa del procurador fiscal, de que los caños se liaron en el buque con cuerdas de éste; pues esto no aparta la responsabilidad de la Nación, desde que los trabajos de descarga debieron hacerse en perfectas condiciones de seguridad, ya sea que empleara sus propios elementos, ya que aceptara los suministrados por el buque. Como no fué la víctima quien los aceptó, resultaba ser la oficina de obras de salubridad.

El otro argumento formulado por el procurador fiscal, de que el Estado no responde por los hechos ilícitos de sus empleados, si bien consagrado como doctrina por la Corte Suprema, expresa la Cámara, ella no pueda extenderse á los actos de funcionarios del Estado que proceden en desempeño de gestiones civiles de índole privada, como ser la administración de un ferrocarril ó la construcción de obras.

El Estado, agrega, dueño de una empresa de tal naturaleza, responde lo mismo que cualquier particular por las obligaciones que impone el Código Civil.

De acuerdo con este criterio, la Cámara federal revocó la sentencia del juez y mandó se pronunciara éste sobre el perjuicio.

Apelado el fallo por el procurador fiscal, la Corte Suprema acaba de pronunciarse en forma que confirma la interesante doctrina sustentada por la Cámara expresada.

Sin desconocer aquel tribunal la culpabilidad de los peones de á bordo, que prepararon la lingada de caños, dice en su sentencia que no puede negarse que la responsabilidad pesa igualmente sobre los encargados por la Nación de hacer funcionar el guinche.

La Nación, agrega, sólo es responsable de los daños y perjuicios derivados del dolo ó de la culpa de su representante ó empleado, en el cumplimiento de las obligaciones convencionales, sin perjuicio de la ampliación de esa responsabilidad, fuera de las relaciones contractuales, cuando disposiciones legales expresamente lo han establecido, como sucede con las empresas ferroviarias y el servicio de guinches en el puerto (artículo 10 de la ley 4932).

Además, Fortini contrató sus servicios con las obras de salubridad, ó sea el Estado y ha sido víctima de omisiones culpables de los encargados de la misma oficina, en el cumplimiento de obligaciones contractuales á que Fortini estaba sometido, según los artículos 92 y 1124 del Código Civil.

De conformidad con estos fundamentos, la Corte declara responsable á la Nación de los daños ocasionados, sin perjuicio de sus derechos contra los autores directos del hecho.

Perfección de los títulos supletorios

Una cuestión jurídica de importancia, respecto á saber cuándo quedan perfectos los títulos supletorios de información, ha sido resuelta por el juez de lo civil, doctor Baires.

Los señores Pablo Homps y Guite y Compañía demandaron á don Emilio Valle, para que se le condenara á escriturar unos terrenos que le habían vendido, á lo que se oponía el demandado, alegando que una fracción de esos terrenos reconocía como base de su título una información que aun no tenía veinte años de aprobada, de manera que el título no era perfecto.

Resolviendo la cuestión, dice el juez que si para la legalidad del título tuviesen que trascurrir, además de los treinta años necesarios para su otorgamiento, otros treinta á contar de la fecha de este último como implica la tesis desarrollada como defensa por el demandado, resultaría en definitiva que la adquisición del dominio no se operaría legalmente por el término de treinta años de quieta y pacífica posesión, sino por el de sesenta años, lo que es absurdo.

Después de un prolijo estudio de la cuestión, agrega el juez que la propiedad plena y absoluta se adquiere por el trascurso de treinta años, y el título otorgado, como consecuencia, por las autoridades judiciales competentes tiene todo el valor legal necesario para acreditarlo, por lo que resuelve rechazar la oposición formulada, y condenar al demandado á escriturar el terreno de que se trata en la forma estipulada en el correspondiente boleto de compraventa.

El proceso contra el directorio de la Caja Internacional Mutua de Pensiones

La cámara de lo criminal ha resuelto, con tribunal íntegro, el proceso iniciado por denuncia de don Atilio L. Portioli y querella de don Santiago Piaggio, contra el presidente, directorio y síndico de la sociedad anónima Caja Internacional Mutua de Pensiones, por defraudación y falsedad de balances.

El juez de instrucción doctor Frías dispuso que se practicara por varios contadores un examen de la contabilidad de la asociación acusada, como medio de llegar á la comprobación de la serie de cargos hechos.

Practicada la pericia, el doctor Frías declaró, en su resolución, que ella había venido á comprobar que no ha habido, por parte de los acusados, distracción, ocultación, malversación ni apropiación de los fondos pertenecientes á la sociedad; que la administración había sido correcta, y que las memorias y balances presentados por los directores habían sido aprobados en todas sus partes por la asamblea de socios, poder soberano de la institución.

El juez agregó que la circunstancia de que al practicarse los balances se haya hecho figurar como entradas en las arcas sociales cantidades que en realidad ingresaron con posterioridad á la fecha en que ellos aparecieron, podrá importar una incorrección, pero ellas, en sí mismas, no constituyen el delito de falsedad previsto y castigado en la ley penal, como pretenden el denunciante y querellante, por cuanto tales actos no reunen los requisitos de criminalidad requeridos por la ley, ni traen tampoco perjuicio alguno á la sociedad ni á terceros, que es el elemento esencial de dicho delito.

Fundado en tales consideraciones, el juez sobreseyó definitivamente en el proceso é impuso las costas á la parte vencida.

La cámara ha confirmado, con costas, el auto del doctor Frías, en virtud de los fundamentos dados por este magistrado y porque resultan destruídos por el informe de los contadores todos los cargos formulados contra los acusados.

Interesante caso de perención de la instancia

En el juicio que inició ante el juzgado de comercio del doctor Casares, don Rogelio Vidal contra la compañía La Imperial, por cobro de un seguro, la parte demandada opuso la excepción de arraigo, pero como el actor no prestara la fianza consiguiente, quedó el juicio paralizado por más de un año.

Ultimamente, la compañía aseguradora se presentó al juzgado para pedir que se declarara caducada la instancia, en virtud de lo dispuesto por el párrafo cuarto, del artículo primero, de la ley 4550.

El doctor Casares, en auto dictado ayer, ha rechazado la petición de la compañía, con costas.

Dice el juez que la excepción que con el carácter de artículo previo ha opuesto la compañía, eludiendo la contestación directa de la demanda, ha impedido que queed trabado el "quasi-contrato de la litis contestatio", que da nacimiento al litigio propiamente dicho, vinculando á ambas partes litigantes.

Agrega que hasta esa oportunidad sólo existe una acción instaurada ante la justicia, que puede ser alterada ampliada ó retirada por el demandante, su único y exclusivo dueño. Ante la ley, La Imperial, en el caso "sub judice", carece de intervención en las actuaciones principales, pues el obstáculo que ha opuesto á la acción del asegurado y en virtud del cual, hasta que no se salve, se suspende el término del emplazamiento como si no se hubiera interpuesto la demanda, le impide influir en toda forma sobre la suerte de la contienda á trabarse. De otro modo se autorizaría su intervención en todo lo que pudiera beneficiarla y se la pondría á cubierto de las situaciones opuestas, sancionándose así un principio de desigualdad que contraría las nociones más elementales de la justicia.

No existe, en consecuencia, juicio pendiente, y es tan exacta como gráfica la expresión del demandante cuando afirma "que no puede perecer lo que no ha existido".

Asuntos comerciales

El juez doctor Castillo, á petición de un acreedor de don Mario Marión, decretó ayer su quiebra y nombró contador á don Luis F. Thiriot.

El deudor es propietario del bazar situado en la calle Corrientes 948.

La junta de verificación de créditos se efectuará el 7 de Mayo próximo.

—El juez doctor Pico confirmó la regulación de pesos 4.000 que la junta de acreedores de la sociedad anónima La Concordia reguló al contador don Bartolomé V. Tamburini.

—El acreedor que pidió y obtuvo la quiebra de don Antonio Petrelli ha solicitado al juez doctor Seeber que deje sin efecto la medida, por haber sido desinteresado antes de que se decretara.

—Ayer debió tener lugar la junta de acreedores de la quiebra de Clorinda G. de Villegas, comerciante en el ramo de modas y sombreros, pero concurrió sólo el contador de la misma, don Marcos Bronstein, quien se limitó á entregar al juzgado el informe correspondiente.

Dice el contador, que la fallida denunció al presentarse á los tribunales un activo de pesos 5.523.75, y un pasivo de pesos 4.072.64, pero que el activo actual es de pesos 202.86 únicamente y el pasivo sube á pesos 7.459.09.

Aconseja que se declare la quiebra culpable y fraudulenta.

—En el concurso de Carlos Baxmann y Compañía, que tramita por la secretaría del doctor Jorge Artayeta, juzgado del doctor Pico, han sido citados los acreedores para el día 19 del corriente, con objeto de regular los honorarios el síndico.

Concursos civiles

A petición de don José M. Sodalo, el juez de lo civil doctor Baires ha declarado en estado de concurso á don Aroldo Malmstein, y nombró síndico al doctor Héctor Lafaille, á quien deberán presentar los acreedores los justificativos de sus créditos.

El concurso ha sido iniciado ante la secretaría del escribano Cabrera.

—En el concurso civil de don Jens Holm Hansen, el juez doctor de la Torre señaló la audiencia del día 28 del actual, á las 2 p. m., para que tenga lugar la junta de verificación de créditos.

Cobro de un seguro

El juez de comercio doctor Casares ha resuelto el juicio que inició el consorcio de Simón Aleuy, contra la compañía La Positiva, por cumplimiento de un contrato de seguro.

El fallo rechaza la demanda, con costas, por haber caducado el contrato.

Tribunales del crimen—Sentencias y vistas fiscales

El juez de lo correccional doctor Obligado ha fallado las siguientes causas:

Salvador Baradino, por lesiones, 3 meses de arresto; Antonio López, por hurto, 9 meses de arresto; Antonio Donapaolo, por hurto, sobreseimiento provisional; Manuel Afonso, Antonio Antiguedad, Juan Arturo González, Tomás Hubel, por hurto, siete y medio meses de arresto.

El mismo magistrado ha resuelto el proceso de José Circolo, por lesiones, imponiéndole seis meses de arresto.

El agente fiscal, doctor Seeber ha solicitado para Miguel Jaime, acusado de hurto, la pena de dos años y medio de prisión.

—El agente fiscal doctor Beltrán pide para Gustavo Toro Haesman, procesado por defraudación con abuso de confianza, la pena de 6 años y medio de penitenciaría.

—El mismo funcionario acusa á Francisco López, por tentativa de robo, y solicita que se le aplique la pena de 3 meses de arresto.

PUERTOS, ADUANAS É IMPUESTOS

Recaudación

La aduana de la capital ha recaudado en el día de ayer, por conceptos de derechos de importación, etc., la cantidad de pesos 648.280,00 moneda nacional y 16.871,19 pesos oro.

Desde el 1o. de Enero hasta la fecha se han recaudado por iguales conceptos pesos 44.202.848,63 moneda nacional y 955.103,12 pesos oro.

Movimiento del puerto

Durante el día de ayer, 21 vapores han efectuado operaciones de carga en el puerto de la capital 8 alijan y 2 en la rada.

En la actualidad hay capacidad en los depósitos fiscales para 43.400 cascos y para 35.500 toneladas de mercaderías en general.

Cargamentos embargados

Por disposición del juez doctor Doncel, se ha trabado embargo en los cargamentos que conducen los vapores "Santa María", "Puerto Rico", "Santos" y "Lausemberg".

Para poder retirar las mercaderías de la aduana es indispensable que los interesados hagan poner en sus despachos el conforme por los agentes de dichos vapores, sin cuyo requisito no se dará curso á los manifiestos.

NOTICIAS MUNICIPALES

Gira por la ciudad

Acompañado del subinspector, el jefe de la inspección general, realizó en la mañana de ayer una gira por el Noroeste del municipio, con objeto de doptar sobre el terreno algunas resoluciones tendientes á mejorar las condiciones de seguridad é higiene de aquellos parajes.

Como primera medida, el señor Berro Madero resolvió dirigir una nota al departamento de obras públicas, á fin de que éste adopte las medidas tendientes á evitar una confusión que desde hace tiempo vienen sufriendo los vecinos de los alrededores de la esquina de la calles Atacalco y Darwin.

Dicha confusión proviene de que con motivo de haber sido demolidas algunas casillas existentes en la intersección de dichas calles, la chapa de nomenclatura correspondiente á la calle Darwin está actualmente colocada sobre la calle Atacalco, de manera que esta última calle aparece con ambos nombres.

En la calle Nicaragua, frente á las vías del ferrocarril al Pacífico, existía un puente de madera giratorio, destinado á cruzar de una acera á la otra en los días de lluvia; como esa calle ha sido recientemente adoquinada, dicho puente es actualmente innecesario. Ahora bien: en vez de retirarlo, ha quedado arrojado sobre una de las aceras y parte de la calzada, de tal modo que intercepta el tráfico de manera muy inconveniente.

En consecuencia, el inspector general resolvió dar cuenta del caso al referido departamento, á fin de que éste proceda al inmediato retiro del puente aludido.

Resolvió también el señor Berro Madero dar cuenta á la administración de limpieza de la existencia, en la calle Honduras, á la altura de Thames, de una serie de troncos en mitad de la calzada, restos de árboles correspondientes á una antigua quinta vendida á la comuna y convertida actualmente en calle destinada al tráfico público.

La venta en los mercados

El director de la Asistencia Pública sometió ayer á la consideración de la Intendencia un proyecto de ordenanza prohibiendo la instalación en los mercados de todo comercio que no se refiera á la venta de artículos alimenticios.

El proyecto del doctor Penna tiende á suprimir del interior de los citados establecimientos los comercios de bazar, tienda, etc., que hoy existen en algunos de aquéllos, y procurar que se instalen fuera del recinto interno de los mercados é incomunicados completamente con éstos.

Banco Municipal de Préstamos

Ayer no fué enviado, como se había anunciado, el mensaje de la Intendencia Municipal al Concejo Deliberante pidiendo el acuerdo necesario para el nombramiento de nuevo gerente del Banco Municipal de Préstamos.

Según los rumores circulantes, el Intendente ha desistido de llenar la vacante de ese puesto en la forma en que se pensó primitivamente, cuya inconveniencia hemos demostrado.

Denuncia

Ayer fué presentada á la Intendencia una nota firmada por el señor Filemón Cabanillas, quien, en su calidad de presidente del comité pro autonomía municipal, denunciaba que elementos del cuerpo de inspectores municipales ejercen presión contra ciertas personas vinculadas por sus ocupaciones á esa rama de las oficinas de la comuna, en cuanto se refiere á las próximas elecciones de concejales.

En tal virtud, el señor Cabanillas pide que la Intendencia dicte un decreto especificando la imparcialidad que debe regir, con respecto á este punto, en el desempeño de las funciones de los mencionados inspectores.

Recaudación

La recaudación efectuada por las oficinas municipales desde el 1o. de Enero hasta ayer, asciende á la suma de 8.973.242,14 pesos; en igual período del año próximo pasado, se recaudó por valor de 7.851,631.13 pesos; la diferencia á favor del año actual, es de 1.121.611 pesos.

Cesión de terreno

Ha sido aceptada por la Intendencia la cesión gratuita que á favor de la comuna ha hecho don Parmenio Ferrer (hijo), de una superficie de terreno compuesta de 8.697.37 metros cuadrados, destinados á la apertura de las calles Vírgenes, Morello y Seguí, y la formación de las ochavas correspondientes.

Calle en mal estado

Vecinos de la calle Darwin entre Guayanas y Cabrera se han presentado á la Intendencia para quejarse del mal estado en que dicha calle se encuentra, lo mismo que las adyacentes á la misma.

Piden, en consecuencia, que se disponga lo necesario á fin de subsanar esa deficiencia.

Pavimentación

Ha sido aprobado el convenio celebrado entre los vecinos de la calle Acevedo entre Nicaragua y San Salvador, con un empresario particular, para la pavimentación de dicha calle con adoquines de granito y base de hormigón, al precio de 16.92 pesos el metro cuadrado.

CENTROS SOCIALES

LAS PROXIMAS FIESTAS

Grandes preparativos

Diversas informaciones

LOS PREDILECTOS — Han comenzado á circular numerosas invitaciones para la "matinée" extraordinaria que este centro efectuará el domingo próximo, en los salones del Operai Italiani.

CLUB VICTORIA — La comisión directiva activa con entusiasmo los preparativos para el baile que ofrecerá á las familias de sus asociados el 23 del corriente, en los salones de la Unione e Benevolenza.

ORFEON CORUNES — Ha convocado á sus socios á la asamblea general ordinaria que tendrá lugar el 15 del corriente, á las 9.30 p. m., en su local, Belgrano 1279.

CENTRO VIVARIENSE — A beneficio de la caja de protección celebrará el sábado próximo una velada teatral y baile familiar, en el local de la Casa Suiza.

El cuadro social llevará á escena las obras "Los dos sordos", "El chiquillo" y "Los demonios en el cuerpo".

El señor C. Fiscardi cantará varios "couplets", acompañado por la orquesta.

Después de la función habrá baile familiar.

UNION PELOTARIS — Esta noche, á las 8.30, tendrá lugar la asamblea general ordinaria para tratar sobre la aprobación del balance de 1909, elección de la nueva comisión directiva y proyecto de festejos para el Centenario de Mayo.

ORENSANOS UNIDOS — Prosiguen adelantados los trabajos que lleva á cabo la comisión directiva de este centro para la organización del baile mensual de gala que ofrecerá á sus relaciones el 23 del corriente, en el salón Argentina.

Para esta noche están convocados los socios á la asamblea anual ordinaria que tendrá lugar en su local, Belgrano 1281.

DEFENSORES DEL CABALLITO — Este centro prepara para el 30 del corriente su función y baile inaugural, en el local de la XX Settembre, en honor del centro Verdes y Rosas.

Se representarán en esta fiesta "La cita", "Venganza" y "Buenos amigos".

Prestará además su concurso el señor Miguel Gallo, que recitará el monólogo dramático "La mancha de sangre" y el joven Carlos Perelli, con el monólogo "El último gaucho".

CARAS Y CARETAS — Se han iniciado los preparativos para la "matinée" extraordinaria que celebrará el domingo próximo, en los salones de la Unione e Benevolenza.

HERMANOS CALANDRIA — El cuadro social ensaya actualmente las obras "¡Al fondo... al fondo!", "En la vereda", "Triunfo de la inocencia" y "Los dos sordos", que serán puestas en escena próximamente, en los salones de la Tipográfica Bonaerense.

CULTO CATOLICO

Congregación de la Buena Muerte — Por el alma del padre Estratto—Misa de "réquiem"—Patrocinio de San José—Círculo de obreros de San Carlos—Primera misa—Centro Jóvenes Católicos—Cultos del día.

En la iglesia del Salvador se dirá el sábado á las 8 de la mañana una misa de comunión de regla para las señoras asociadas á la congregación de la Buena Muerte.

El domingo, á la misma hora, comulgarán los asociados á la misma congregación y á las 5 de la tarde después del ejercicio dominical el padre Mariano Sánchez pronunciará un sermón.

—El lunes próximo á las 8.30 de la mañana se rezará en el templo del Sagrado Corazón, Vieytes é Iriarte, un funeral por el descanso del alma del que fué superior mayor de los bayoneses, padre Estratto, fallecido recientemente en la ciudad de Belén.

Durante esa ceremonia pontificará el arzobispo doctor Espinosa.

—El viernes próximo, á las 9 de la mañana se rezará en la iglesia de Santa Catalina, virgen y mártir, una misa de "réquiem" por el alma del padre Miguel Rau.

—En la iglesia de Santa Catalina de Sena se celebrarán en los días 14, 15 y 16 del corriente los cultos en honor al patrocinio de San José.

—En el salón de la calle San Carlos se realizó una fiesta patrocinada por el Círculo de Obreros de San Carlos, la cual resultó muy concurrida.

Después de comenzado el acto con una interesante conferencia del presbítero doctor Gustavo Franceschi y de diversos números de representación teatral, se procedió á una rifa de beneficencia, en la que resultaron con el primero, segundo y tercer premios, los números 961, 956 y 910, respectivamente.

—En la iglesia de Santa Catalina, virgen y mártir, cantará su primera misa el domingo próximo, á las 10 de la mañana, el nuevo sacerdote presbítero Virgilio Zanetón.

—El Centro de Jóvenes Católicos celebrará hoy á las 8.30 p. m. en la capilla de las Victorias su reunión semanal.

—Apostolado de la Oración—Abril 13—San Hermegildo, rey.—Desprecio del mundo—Por el gobierno de la República.

—Cuarenta horas—Capilla de la Inmaculada Concepción.

HACE 40 AÑOS

13 de Abril de 1871—Comienza á cundir el pánico en los pueblos inmediatos á esta ciudad, donde se habían refugiado los que por temor á la epidemia huían de Buenos Aires.

El origen del pánico residía en que los casos de fiebre amarilla se multiplicaban cada día en la campaña.

INFORMACIONES UTILES

CALENDARIO

Calendario gregoriano—Abril 13—Festividad católica: San Hermenegildo.
Id ortodoxo—31 de Marzo—Anastasio.
Id israelita—4 de Nissan de 5670.
Id mahometano—2 de Rebi II de 1328.

MILITARES

En la Escuela de Aprendices Mecánicos de la armada, los alumnos, además de la ropa, comida, etc., perciben un sueldo hasta tanto terminan sus estudios. Una vez rendida la prueba final, si el alumno solicita su baja, tiene que pagar una indemnización, que la misma escuela señala mediante una planilla preparada por la dirección.

—El Ministerio de Marina proporciona programas de ingreso á las diversas escuelas que funcionan en la armada.

—Aun no se ha abierto la escuela de grumetes en el apostadero de Río Santiago, y por el momento se ignora la fecha de apertura de la misma.

—Un extranjero puede adquirir la carta de ciudadanía argentina, pero debe enrolarse á los diez años de obtenida, á los efectos del servicio militar.

FECHAS HISTORICAS

13 de Abril

1492—Recepción de Colón—Cristóbal Colón es recibido y agasajado en Barcelona por los reyes de España, á su regreso del Nuevo Mundo.

1813—Moneda — La Asamblea General Constituyente del Río de la Plata, decreta un nuevo cuño para las monedas. Se sustituyen los bustos de los reyes de España por las armas de las Provincias Unidas.

1817—Salida de la Serna—La Serna sale de Jujuy con dirección á Salta. Durante su marcha, los gauchos le hostilizan con tenacidad por los flancos y la retaguardia.

1824—Decreto de Rivadavia—El ministro Rivadavia dicta un decreto ordenando se contraten en Europa trabajadores y artesanos.

1865—Captura de buques argentinos—Los paraguayos se apoderan en el puerto de Corrientes de las naves "25 de Mayo" y "Gualeguay", que toman al abordaje sin preceder declaración alguna de guerra. La tripulación, desprendida de ambos buques, es pasada á cuchillo en su mayor parte.

Los paraguayos se llevan los buques apresados de un modo tan imprevisto.

BOLETIN DEL DIA

Servicio general de correspondencia

Se despachará correspondencia:

Mañana, á las 10 a. m., para Río de Janeiro y Europa, en el "Koenig F. August" (sin alcance), y á las 8 a. m., para Brasil, Canarias y Europa, en el "Mendoza" (sin alcance); y el 15, á las 8 a. m., para Brasil y Europa, en el "Araguaya" (con alcance hasta las 3 p. m.)

—Se distribuirá correspondencia:

Hoy, de Nueva York y Brasil, en el "Voltaire", con fechas hasta el 19 de Marzo y de Europa, en el "Cap Roca", con fechas hasta el 24 de Marzo; el 14, de Europa y Canarias, en el "Brasile", con fechas hasta el 25 de Marzo; el 15, de Europa y Brasil, en el "Magellan", con fechas hasta el 26 de Marzo; y el 16, de Europa, en el "P. di Udine", con fechas hasta el 30 de Marzo.

Vías de guinches particulares

El Ministerio de Obras Públicas ha aprobado la colocación y distribución de vías para los guinches que ha colocado la empresa de los señores Vasena é Hijos, en el muelle que construye sobre la margen Norte del Riachuelo.

La empresa Vasena deberá cambiar por longrinas de hierro las actuales de madera que tiene el muelle, y gozará del permiso de las vías con carácter precario.

Animales á bordo

La división de ganadería ha dispuesto que desde el primero del mes de Junio próximo se impida el embarque de animales destinados al abastecimiento de los vapores, si ellos no son colocados en corrales sobre cubierta.

La estabulación en las bodegas queda, por consiguiente, terminantemente prohibida.

Policía de los territorios

El Ministerio del Interior designó comisario en la policía de Santa Cruz á Juan Albornoz y comisario "ad honórem" de la colonia Buenaventura, en el territorio de Formosa, á Guillermo Moyano.

Exposición de arte

El 16 del corriente será inaugurada en un salón de la calle Florida la exposición de cuadros del pintor español don José Casanovas.

La exposición permanecerá abierta hasta el 30 de Abril de 9 a. m. á 9 p.

Contrabando

Los empleados del resguardo, señores Guillermo A. Díaz y Benito Iglesias, detuvieron ayer, en el vapor "Araguaya", una partida de capas de goma que uno de los panaderos del mencionado vapor pretendía introducir de contrabando.

La mercadería detenida fué remitida á la oficina principal del resguardo, donde se instruye el sumario de práctica.

La ballena

El cetáceo aparecido en San Fernando, ha sido llevado y colocado encima del islote que existe frente á puerto Pinto, á una cuadra del balneario.

Instalación de un brete en Posadas

El Ministerio de Hacienda ha concedido á Mariano López, el uso precario de una superficie de terreno de 1500 metros sobre el río Paraná y en un paraje que deberá designar la receptoría de Posadas, con destino á la instalación de un brete para facilitar el paso de ganado á la República del Paraguay.

BOLSA, BANCA Y NEGOCIOS

OPERACIONES DE AYER

El valor de $ 100 en oro en la Caja de Conversión es de 227.27 moneda nacional.

1 argentino (5 $ oro) vale	11.36 m|n
1 peso moneda nacional vale	0.44 oro
1 libra esterlina ($ 5.04 oro)	11.45 m|n
1 moneda de 20 francos ($ 4 oro)	9.09 "
1 alfonsino (5 $ oro)	11.36 "
100 liras (20 $ oro)	45.45 "
100 marcos ($ 24.70 oro)	56.13 "

OPERACIONES DE TITULOS

Sigue abatido el mercado de títulos con pocas operaciones y precios variables. Falta demanda.

La cédula argentina subió 30 centavos, de 100.50 á 101.10, la serie H bajó 20 centavos, de 106.20 á 106, y la J subió 20 centavos, de 100 30 á 100.50. La deuda de Santa Fe, de 1886, subió 30 centavos, de 93.50 á 93.80. El 5 o|o del Banco de la Provincia subió 10 centavos, de 90 á 90 10. Las acciones del Gas de La Plata subieron un punto, de 124 á 125. Las del puerto de San Nicolás bajaron 3 1|2 puntos, de 118.50 á 115. Las del Banco de la Provincia subieron 3 puntos de 202 á 205. Las de Matto Grosso bajaron 5 centavos, de 1.05 á 1. Las de Los Bayos bajaron 15 centavos, de 1.25 á 1.10. Las de Sansinena bajaron 8 puntos de 160 á 152. Las de los Quebrachales Fusionados subieron 10 centavos, de 71.60 á 71.70. Las del Banco de Galicia bajaron 50 centavos, de 137 50 á 137. Las de Catalinas bajaron 15 centavos, de 12.90 á 12.75.

PRIMERA RUEDA

Cédula argentina contado, $ 46.000 á 100.90, y 85.000 á 101. Total, $ 131.000.

Cédulas nacionales H contado, $ 4.500 á 100.

Cédulas nacionales K, contado, $ 50.000 á 97.

Cédulas nacionales L, contado, $ 100.000 á 102, y 10.000 á 101.80. Total, $ 110.000.

Deuda argentina de 5 o|o, para hoy, pesos 60.000 á 98.

Bonos municipales de pavimentación contado, $ 1400 á 89.80. Para hoy, $ 7.000 á 89.90.

Acciones del puerto de San Nicolás, contado 100 á 116. Para fin de mes, 100 á 117.

Acciones de Los Bayos para hoy, 1.000 á 1.

Acciones del Banco del Comercio, para fin de mes, 400 á 25.50.

Acciones de Matto Grosso, contado, 300 á 1.05.

Acciones de La Industrial Paraguaya, contado, 500 á 4.30.

Acciones del Gas de La Plata, contado, 150 á 125.

Acciones de Guatraché, contado, 300 á 124; 200 á 123.50, y 50 á 124. Total, 550. Para fin de mes, 200 á 124.

Acciones de los Quebrachales Fusionados, contado 100 á 71.60, y 100 á 71.80. Total, 200. Para fin de mes, 100 á 71.80; 500 á 72, y 1 500 á 72.20. Total, 2.100.

Acciones de Sansinena, contado, 10 á 152.

Acciones del Banco de Italia, contado, 40 á 178 y 10 á 180. Total 50.

Acciones del Banco de la Provincia, contado, 130 á 204.

Acciones de Catalinas, contado, 500 á 12.80, y 500 á 12.75. Total, 1.000. Para hoy, 1 500 á 12.85, y 200 á 12.80. Total, 1.700. Para fin de mes, 2.800 á 12.90, 500 á 12.85; 1 000 á 12.80; 200 á 12.75; 200 á 12.80, 300 á 12.65; 500 á 12.90; 400 á 12.85, y 200 á 12.80. Total, 5.900. Para fin de Mayo, 500 á 12.95.

SEGUNDA RUEDA

Cédula argentina para hoy, $ 51.000 á 101, y 75.000 á 101.10. Total, $ 126.000.

Cédulas nacionales H, para hoy, $ 60.200 á 100.

Cédulas nacionales J para hoy, $ 22.500 á 100.50.

Cédulas nacionales K, para hoy, $ 50.000 á 97.

Cédulas nacionales L, para hoy, $ 5.000 á 101.80.

Deuda argentina de 5 o|o, para hoy, pesos 1.000 á 98.

Deuda de Santa Fe de 1886, para hoy, $ 4.500 á 93.80.

Deuda de 5 o|o del Banco de la Provincia, para hoy, $ 41.400 á 90.10.

Acciones del puerto de San Nicolás, para hoy, 100 á 115.

Acciones del Banco del Comercio para mañana, 200 á 25.50. Para fin de mes, 100 á 25.50; 100 á 25.60, y 200 á 25.70. Total, 1.000.

Acciones del Banco de la Provincia, para hoy, 300 á 205. Para mañana, 300 á 205.

Acciones de Matto Grosso, para hoy, 200 á 1.

Acciones de Los Bayos, para hoy, 500 á 1.10.

Acciones de Sansinena, para hoy, 25 á 152.

Acciones de los Quebrachales Fusionados, para hoy, 100 á 71.70. Para fin de mes, 100 á 72; 100 á 72.20; 300 á 72, y 300 á 72.20. Total, 800. Para fin de Mayo, 300 á 72.90.

Obligaciones del Banco El Hogar Argentino, para el 15, $ 10.000 á 106.

Acciones del Banco de Galicia, para hoy, 125 á 137.

Acciones del Banco Popular Italiano, para hoy, 17 á 115.

Acciones de Catalinas, para hoy, 500 á 12.75; 500 á 12.80, y 500 á 12.75. Total, 1.500. Para fin de mes, 500 á 12.80; 1.400 á 12.75 y 500 á 12.80. Total, 2.500. Para fin de Mayo, 500 á 12.90.

LETRAS Y CAMBIOS

Pocas letras se afrecieron en francos, que no se pudieron colocar fácilmente, por ser la demanda del mercado en libras. El movimiento es reducido, y los tipos siguen flojos.

La cotización del día fué: Londres, 48 1|16 á 48 3|32; París, 5.03 1|2; Amberes, 5.06, y Hamburgo, 4.09 1|2 á 4.09 3|4.

En Río cerró á 15 3|32 peniques el cambio bancario sobre Londres. Los Bancos de la plaza giraron á 12.50 reis, sobre Río. Se giró sobre Nueva York, vista, 104; Valparaíso, convencional; Rosario, 1|2 por mil; Tucumán, 1|4 por ciento; Mendoza, 1 por mil; Montevideo, 1|4 por ciento; Concordia, 1|4 por mil; Bahía Blanca, 1|8 por ciento; y en moneda nacional: Asunción, 1|4 por ciento; Rosario, 1|2 por mil; Mendoza, 1 por mil; Bahía Blanca, 1 por mil; Concordia, 1|4 por ciento; Tucumán, 1|4 por ciento.

Cambio bancario á noventa días, pago en oro:

BANCOS	Inglaterra	Francia	Alemania	Italia	España
B. Nación	47 7/8	5.01	4.08	5.03 1/2	5.3
Londres	47 7/8	5.00	4.07	—	
Provinc.	47 7/8	5.01 3/4	4.08	5.03 1/2	5.36
Italia	47 16/16	5.02	4.08 1/2	5.04	5.32
Español	47 7/8	5.02	4.00	5.03 1/2	5.33
Francés	47 7/8	5.02	4.08	5.04	5.35
Alemán	47 7/8	5.02 1/2	4.08 1/2	5.04	5.33
Galicia	47 5/8	5.01	4.07	5.03	5.34
Brasil	47 7/8	5.02	4.08	—	—
Ang. A.	47 7/8	5.02	4.08 1/2	5.04	5.36
Pop. Esp.	48 3/16	5.03	4.11	5.05	5.41

Por cable se gira: Londres, 47 1|4 á 47 5|16, y París, 4.97.

Los tipos de cambio anotados en el cuadro adjunto con suministrados por los respectivos Bancos.

El Banco de la Nación gira en pequeñas letras, á la vista, sobre Inglaterra, á 47 y 3|8; sobre Francia, á 4.98; sobre Italia, á 5 1|2; sobre España á 5.30.

DESCUENTO BANCARIO

En los descuentos la demanda tiene importancia. La tasa bancaria sigue de 5 3|4 á 6 1|2 o|o al año en los pagarés de comercio, y de 6 1|2 á 7 o|o en las letras de particulares.

SOCIEDADES ANONIMAS

La sociedad anónima La Paternal, que asegura pensiones vitalicias y subvenciona á los socios para construir casas, celebró asamblea general ordinaria de accionistas en que se aprobó la memoria y el balance por el ejercicio terminado el 31 de Diciembre.

Los socios en el presente año llegaron á 7.100. En la cuenta de ganancias y pérdidas se hicieron las deducciones necesarias para las reservas, cuyo fondo total asciende á $ 583.202,59, y se destinaron $ 10.000 para repartirse. A los accionistas les corresponden $ 1.25 por acción, y á los socios la parte proporcional según el año en que fueron inscriptos.

Reelegidos dos directores que terminaron su mandato y los síndicos respectivos, quedó constituido el directorio así:

Presidente, señor Emilio Castellanos; vicepresidente señor Esteban B. Gandulfo, vocales: señores Desiderio E. Rubens y Juan Beheregaray; suplentes: doctor Juan D. Rolleri, señor Luis Castagnino; síndico, señor Alejandro Ocampo; suplente, señor Guillermo Glave.

CAJA DE CONVERSION

La Caja de Conversión recibió en oro $ 15.550,02, y entregó $ 136.309,32. La existencia es de $ 202.230.538,89.

Los señores Ernesto Tornquist y Cía. retiraron del depósito 25.000 monedas de 20 marcos.

VALOR DE LA PROPIEDAD

IMPORTANTE OPERACION DE TIERRAS

Se firmó ayer la escritura de venta hecha por la señora María B. de Zamora y sus hijos Manuel, Pedro B. y Juan R. de Zamora, á favor de los señores Juan Storme y Francisco A. Hué, de una superficie de tierra de un millón treinta y tres mil varas cuadradas, situadas en el partido de Avellaneda, por la suma de 826 400 pesos moneda nacional.

Estos terrenos están situados en el cuartel 4o., sobre el bulevar Independencia, antiguo camino Monte Chingolo.

DIRECCION DE RENTAS

La Dirección de Rentas de la Nación ha intervenido en la escrituración de las siguientes ventas de propiedades:

Paraguay 725, de 9 por 28, 6 piezas, en 15.000. Pueyrredón 687 de 9 por 26, en 26.500; Berutti 1458, de 10 por 39, 7 piezas, en 35.000; Juárez 972, de 9 por 26, 6 piezas, en 17.000; Canning 1215, de 9 por 40, 5 piezas, en 24.500; Paraguay 4357 59, de 9 por 42, 8 piezas, en 26.800; Berutti 621|23, de 9 por 26, 5 piezas, en 22.000; Cucha Cucha esquina Avellaneda, de 26 por 29, edificado, en 35.000; Solís 777, de 9 por 34, 6 piezas, en 35.000; Tucumán 828, de 7 por 64, 13 piezas, en 100.500; Cevallos 567, de 5 por 20, en 22.000; Venezuela 1144, de 9 por 40, 6 piezas, en 40.000. Varios lotes de terreno vendidos en $ 396.000.

CORVERA Y PERALTA MARTINEZ

Casa calle General Hornos 1041 al 1047, en terreno de 16.62 metros de frente por 57.09 metros de fondo en el costado SE., 56.98 metros en el del NO., y superficie total de 942,13 metros cuadrados, vendida en la suma de $ 100.000, ó sea á razón de pesos 106.15 el metro cuadrado. Comprador, señor Esteban Caba.

Terreno en el puerto la esquina México y Azopardo, compuesto de 17 32 metros de frente á la primera, por 20.38 metros también de frente á Azopardo, son los lotes 20 y 21 de la manzana 20, del plano de esa división, compuesto de una superficie total de 361.61 metros cuadrados, vendido á razón de $ 172 el metro cuadrado, ó sea pesos 62,205.09, Comprador, señor Adelmo Manghi.

Casa calle Piedras 1136, en terreno de 7.14 metros de frente por 22.51 metros de fondo y superficie total de 160.71 metros cuadrados vendida en la suma de $ 24 000, ó sea á razón de $ 149.30 el metro cuadrado, Comprador, señor Jenaro Bonavita.

Importan estas ventas la suma de pesos 186 205.09

ARTURO BARROS y Cía.

Vendieron en remate el campo de Entre Ríos La Magnolia, de 1.664 hectáreas 7 áreas y 37 centiáreas en $ 153.155 80, ó sea á razón de $ 92 hectárea. Comprador, señor Andrés J. Gioja.

Las haciendas y útiles de labranza en pesos 18.390.56. Varios compradores.

Esta venta importa $ 171.546.36.

LUIS TORRES Y CIA.

Han realizado la venta en remate de los terrenos en Olivos, con frente á las calles Rawson, Jujuy, Catamarca, Pellerano, Rioja y Florida, 21 lotes en 43 mensualidades, habiéndose obtenido desde $ 6,50 á 11 el m. c. Resultaron compradores, los señores Federico Dilenius, Ricardo Bunge, Enrique Colauti, Alfredo A. Carmen, Ferruccio Tagleri, Santiago Corso, Horacio Dobson J. Vázquez Millán, Ernesto Martinelli y otros. Importa esta venta, $ 138,000.

RICARDO J. DAVEL Y CIA.

Han vendido 20 lotes situados en Villa Longchampe, desde $ 10 á 22 la mensualidad. Compradores, Domingo Moracco, Pedro Bottino, José Manno, Rómulo Villanueva y Alcira P. de Iramain.

CALVIÑO Y SANTILLAN

Vendieron la esquina de Forest y Mendoza, en Belgrano, compuesta de 25 por 25.75 varas, á $ 13.05 el metro, Comprador, señor Adolfo Mandel.

Lote lindero con frente á Mendoza de 10 por 25.75 varas, ó sean 257 50 v. c., á razón de $ 7.33 el metro, Comprador, el mismo señor.

Importan estas ventas, $ 7.716.30.

PRODUCTOS AGROPECUARIOS

BOLSA DE CEREALES

EN LA BOLSA—MERCADO A TERMINO

Primera rueda

Trigo—Mayo 400 toneladas, $ 9.35, dársena, 400 id, 9.34, id; 200 id, 9.33, id, Junio, 200 toneladas $ 9.48, dársena, 600 id, 9 47 id Julio, 400 toneladas, $ 9.62, dársena, 400 id, 9.61 id.

Lino—Junio 400 toneladas, $ 18.60, dársena.

Segunda rueda

Trigo—Mayo 600 toneladas, $ 9.34, dársena, Junio 200 toneladas, $ 9.48, dársena; 200 id 9 47 id; 600 id, 9.48 id.

Lino—Mayo, 100 toneladas, $ 18.40, dársena 100 id 18 37, id; 100 id, 18 35, id, Junio, 400 toneladas, $ 18 72, dársena, 500 id 18 75, id, Julio, 100 toneladas, $ 18.75, id, 200 id, 19, id.

Precios de ajuste de liquidación

Trigo—Abril $ 9.25, dársena; Mayo, 9.35 dársena, y 9,35, ríos; Junio, 9.50, dársena, y Julio, 9.65, dársena.

Maíz—Mayo, $ 5.95, dársena, y 5.75; ríos; Junio, 5.80 dársena, y 5.70, ríos; Julio, 5.80, dársena y 5 70 ríos.

Lino—Abril, $ 17.95; Mayo, 18.35, dársena, Junio, 18,75, dársena, y Julio, 19, dársena.

Avena—Mayo, $ 5.55, dársena.

La comisión de cereales de la Bolsa de Comercio fijó en la pizarra los siguientes precios: trigo barletta, disponible, exportación $ 9.20; trigo de pan, $ 9.10; Bahía Blanca, 8.95; avena, 43 kilogramos, 5.30; lino, 4 por ciento, 17,30, y maíz, 6.10.

EXPORTACION DE PRODUCTOS DEL PAIS

Por el puerto de la capital se han exportado durante el día de ayer los productos siguientes:

Para Liverpool: 31.033 reses de carnero, con 696,746 kilos; 9,910 cuartos vacunos con 809,321 kilos; 26 cajones con piernas y paletas de carnero, con 431 kilos; 270 cajones menudos de carnero, con 6,732 kilos; 300 cajones lenguas vacunas, con 8,266 kilos; 2904 cajones menudos vacunos, con 96,576 kilos.

Para Marsella: trigo á granel, 535.000 kilos; avena á granel, 742.000 kilos; avena á granel, 204.000 kilos.

Para San Vicente: lino á granel, 320,000 kilos.

Para Vera Cruz: trigo á granel, 400,000 kilos.

Para Amberes: 339 fardos de lana, con 432.808 kilos; 23 fardos de cerda, con 9.959 kilos; 33.648 bolsas de trigo, con 2.410.000 kilos; trigo á granel, 410,000 kilos; 2.487 bolsas de lino, con 156.588 kilos; 1.932 capones en piel avena á granel, 475.000 kilos; 342 bolsas de [illegible], con 6.960 kilos.

Para Río de Janeiro: 5.000 bolsas de harina, con 352.000 kilos; 13.787 bolsas de trigo, con 274.960 kilos.

MERCADO DE CEREALES

Han entrado en el mercado del Once, 1.011 bolsas trigo, 2.473 id maíz, 869 id lino, 1.924 id nabo, 593 id avena, 100 id cebada, 231 id centeno, 129 id alfalfa, 157 id harina, 471 id alpiste, pasto 1.599 fardos grandes y 210 chicos.

Ventas de ayer

Trigo barletta—126 bolsas superior á pesos 9.10, 150 á 9.10, 150 id bueno á 8.80, 80 á 8.60, 250 á 8.50, 327 á 8.50, 83 id regular á 8.40, 103 á 8.40, 301 á 8.30, 78 á 8.30, 268 á 8.20, 381 id en Central á 9.30.

Trigo ruso—220 bolsas superior á $ 8.80, 200 id bueno á 8.50, 560 id regular á 8.25, 200 á 8.10, 325 id en Central, á 9.30, 620 á 9.

Trigo tucelas—100 bolsas superior á pesos 9.30.

Maíz morocho—200 bolsas en Sola á pesos 6.40.

Maíz amarillo—93 bolsas en el Once á $ 6.30, 330 á 6.30, 230 á 6.30, 80 á 5.80, 80 á 5.80, 160 á 5.70, 150 id nuevo á 5.85.

Semilla de nabo—53 bolsas en el Once á $ 10, 57 á 8.

Avena—560 bolsas á $ 5.30, 92 á 5.30, 93 á 5.50, 525 á 5.70, 360 á 5.25, 510 id en Sola á 5.50.

Cebada—82 bolsas á $ 5.50, 250 id en Sola á 5.50, 272 á 5.30.

Semilla de lino—1.407 bolsas en Central á $ 13, 149 á 11, 210 id en Dársena depósito á 13.70, 158 id en Sola á 12, 200 id en el Once á 14, 183 id con nabo á 11.

MERCADO CENTRAL DE FRUTOS

LAS OPERACIONES DE AYER

Entraron en este mercado 105 vagones con los siguientes frutos: 53.648 kilos de lana, 3.342 atados de cueros lanares, 4.758 cueros vacunos, 379 id de potro, 21 atados de cueros varios, 78 bultos de cerda, 1 id de plumas, 93 cascos de grasa.

Ventas de ayer

Lanares lanudos, consumo—5.000 kilos á $ 0.84, 0.80, 0.75, 0.72; 5.000 id mortecino á 0.64 0.60, 0.55, 0.52.

Lanares estación consumo—14,000 kilos á $ 0.57, 0.66, 0.55, 0.54, 0.53, 0.52, 0.50, 0.48 0,45; 20.000 id mortecino á 0.37 0.36, 0.35, 0.34, 0.33, 0.32, 0.30, 0.28, 0.25.

Vacunos—2,700 cueros á $ 11.70, 11.60, 11.50, 11.40, 11.30, 11.20, 11, 10.80.

Becerros—410 cueros á $ 9.80, 9.70, 9.60, 9.50.

Nonatos—230 cueros á $ 8.80, 8.70, 8.60, 8.50.

Potros—300 cueros á $ 4.80, 4.70, 4.60, 4.50.

Cerda—1,300 kilos á $ 15, 14.50, 14, 13.50, 13, 12.00, 12, 11, 10.

Nutria—50 kilos á $ 8.20.

Pluma—35 kilos á $ 5.

Grasa—72 cascos á $ 3.60, 3.50, 3.40.

MERCADO DE LINIERS

Merma de importancia en las entradas—Reacción en el mercado—Buen interés y relativa facilidad de venta.

La semana se ha iniciado con buena tendencia para los negocios. La afluencia de hacienda ha mermado de un modo considerable, circunstancia que ha obrado favorablemente en la situación del mercado, que, como se sabe, era hasta fines de la semana próxima pasada de un flojedad extrema.

Operaron ayer los compradores con bastante interés, por cuyo motivo no presentó dificultad alguna encontrar salida á las haciendas, y en este sentido la mejora producida en el mercado es altamente ventajosa, aunque si bien es cierto que no puede consignarse todavía repunte apreciable en los precios. Sin embargo, la tendencia, como decimos más arriba, es favorable; apreciación que alcanza ampliamente á las haciendas de consumo, cuyas cotizaciones se resentían hasta el momento de una baja acentuada, mayormente sensible en vacas en general.

Vuelven á colocarse á precios sostenidos las vaquillonas mestizas gordas y novillitos de la misma clasificación, cuya demanda había aflojado algo en los últimos días. Ahora los compradores demuestran otra vez particular preferencia por la adquisición de estas haciendas, y en consecuencia mejoran sus ofertas anteriores.

No experimenta oscilaciones el mercado para haciendas de frigorífico, el cual permanece estacionario. Subsiste el mismo interés á que hemos hecho referencia en nuestras últimas crónicas. Hay suma facilidad de venta y se logran precios muy bien conceptuados, en particular por aquellos lotes de novillos más seleccionados, que son objeto de viva competencia entre los compradores que actúan en plaza.

El movimiento en haciendas de invernada va adquiriendo cierta animación, hecho puesto en evidencia en estos días que hemos anotado varias transacciones de importancia; para el destino aludido se ha podido observar una reacción de importancia, en las cotizaciones de terneros, la cual tiene su origen en el descenso de las entradas, que ha sido notable.

La demanda fué ayer mucho más sostenida que en días anteriores, ultimándose los negocios con facilidad relativa. Los precios han mejorado á punto de podérse calificar ya bastante satisfactorios, sobre todo los que se obtienen por terneros en buenas condiciones de gordura, sin distinción de clase ni edad.

Entraron en este mercado 2 298 animales á la siguiente consignación:

Consignatarios	Remitentes	Proced'cias	A'les
S. Lalor y B.	Fruvald	Córdoba	92
"	Zavala	"	80
"	Fraga	E. Ríos	80
"	Horiaso	"	52
"	Llano	Monte	28
"	Davidson	"	30
Crotto é hijos	López	Santa Fe	210
J. Anasagasti	Lavigue	Magdalena	55
Lynch y Ca.	Méndez	Córdoba	57
G. Almanza	Arce	Brandsen	100
C. Hacendados	Gaetti	Las Heras	40
Goñi é hijos	Egaña	Bolívar	60
"	Goñi	Tapalqué	45
"	Goñi	Córdoba	66
"	Goti	Chascomús	22
O., Penin y Ca.	Correa	Capital	133
C. y Cufré	Ceballos	Casares	57
E. Grondona	Castro	A. Brown	61
P. Cernadas	Roca	Navarro	50
"	Cernadas	Guaminí	20
Lizarralde é h.	Furney	Córdoba	27
Méndez y Ca.	Stummomba	Tapalqué	79
Vélaz y Ca.	Avaloch	Saladillo	34
N. A. Calvo	Kery	Santa Fe	50
B. é Hita	Bellocq	Casares	120
"	Raffo	Pila	52
"	Espinel	Magdalena	100
"	Espinel	La Plata	15
Devoto y Ca.	Gorostiaga	Villegas	18
"	Casalino	Córdoba	12
Arancet y Ca.	Uriarte	Conesa	33
Irazú y Pous	Rabieri	Saladillo	37
Calmi y Ca.	Alfonsín	Chascomús	61
Poggio y Ca.	Bicheleuz	Monte	11
Elordy y Ca.	Echenique	Córdoba	72
Luro Hnos.	Puentes	Cañuelas	21
"	Cantares	Pergamino	100
"	Sansinena	Villegas	95
Devoto y Ca.	Ayestarán	Amenábar	25
N. A. Calvo	Gorostiaga	Villegas	25

Ventas de ayer

Bueyes

3	gordos	á $ 86.00	G. Almanza
2	carne|g.	" 80.00	"
6	"	" 75.00	C. Poggio y Cía.

Novillos

123	espec.	á $ 115.00	Bellocq é Hita
23	gordos	" 95.00	J. Elordy y Cía.
22	"	" 90.00	S. M. de Hoz
18	"	" 82.00	Luro Hnos.
17	"	" 81.50	"
20	g. y c|g.	" 77.00	L. Lynch y Cía.
20	"	" 76.00	T. Devoto y Cía.
20	"	" 76.00	P. Arancet y Cía.
67	"	" 75.00	Bellocq é Hita
40	g. y c|g.	" 75.00	J. Elordy y Cía.
42	"	" 72.00	C. de Hacendados
22	carne|g.	" 68.00	I. Goñi é hijos
45	"	" 67.00	Cucullu y Cavo
5	"	" 65.00	C. Poggio y Cía.
5	c|g. b|c.	" 60.00	Bellocq é Hita
57	bueno|c.	" 55.00	J. Anasagasti
14	"	" 51.00	J. Crotto é hijos
22	"	" 50.50	S., Lalor y Bercetche
20	"	" 54.00	"
38	"	" 68.00	"
39	espec.	" 117.00	"
11	mest|g.	" 92.00	"
15	gordos	" 84.00	"
15	"	" 83.00	"
20	"	" 80.00	"
19	g. y c|g.	" 77.00	"
14	"	" 76.50	"
24	"	" 75.50	"
44	"	" 75.00	"
15	"	" 75.00	"
27	"	" 73.50	"
20	"	" 73.00	"
28	carne|g.	" 66.00	"
11	"	" 50.50	"
25	"	" 87.00	Luro Hnos.

Novillitos

25	mest|g.	á $ 63.00	Cucullu y Cavo
5	"	" 62.00	G. Almanza
26	g. y c|g.	" 52.00	P. M. Cernadas
2	"	" 51.00	Luro Hnos.
12	bueno|c.	" 38.00	Juan Bayona
6	"	" 33.00	Luro Hnos.

Vaquillonas

27	mest|g.	á $ 53.50	Lizarralde é hijos
24	"	" 48.00	S. Unzué é hijos
31	"	" 50.00	C. de Hacendados
1	"	" 50.00	Luro Hnos.
12	gordas	" 48.50	S., Lalor y Bercetche
12	"	" 45.00	J. Chapar y Cía.
12	"	" 44.00	Cucullu y Cavo
20	"	" 42.00	Onagoity, P. y Cía.
26	g. y c|g.	" 40.00	"
38	"	" 40.00	C. de Hacendados
8	"	" 40.00	Cucullu y Cavo
14	carne|g.	" 36.50	N. A. Calvo
12	"	" 35.00	S., Lalor y Bercetche
41	"	" 37.00	J. Crotto é hijos
23	"	" 35.00	I. Goñi é hijos
9	"	" 33.50	N. A. Calvo
24	c|g. b|c.	" 31.00	I. Goñi é hijos
14	"	" 31.00	Luro Hnos.
6	bueno|c.	" 28.00	Cucullu y Cavo
37	"	" 27.00	Irazú y Pous
13	"	" 27.00	[illegible]

Vacas

22	m|esp.	á $ 84.00	T. Devoto y Cía.
10	"	" 79.00	"
10	"	" 86.50	"
22	mest|g.	" 70.00	Cucullu y Cavo
39	"	" 68.00	"
39	"	" 66.00	"
3	"	" 65.50	Luro Hnos.
15	"	" 64.00	"
13	"	" 65.50	"
14	"	" 69.00	"
10	"	" 65.00	Ceballos y Cufré
11	gordas	" 60.00	I. Goñi é hijos
22	"	" 60.00	S. Unzué é hijos
1	"	" 60.00	P. Arancet y Cía.
25	"	" 58.00	T. Devoto y Cía.
1	"	" 58.00	Cucullu y Cavo
7	"	" 56.00	Luro Hnos.
12	"	" 56.00	Bellocq é Hita
20	"	" 55.00	Onagoity, P. y Cía.
50	"	" 55.00	Ceballos y Cufré
54	g. y c|g.	" 54.00	"
3	"	" 54.00	Bellocq é Hita
10	"	" 53.00	Juan Bayona
29	"	" 52.00	L. Lynch y Cía.
18	"	" 50.00	S., Lalor y Bercetche
33	"	" 50.00	Cucullu y Cavo
29	"	" 49.00	Serantes y Cía.
24	carne|g.	" 46.00	S., Lalor y Bercetche
13	"	" 44.00	Luro Hnos.
14	"	" 44.00	G. Almanza
10	m|esp.	" 88.00	S. Lalor y Bercetche
10	"	" 79.00	"
20	mest|g.	" 68.50	"
42	"	" 65.50	"
10	"	" 62.50	"

Terneros

2	gordos	á $ 30.00	Ceballos y Cufré
6	"	" 28.00	Cucullu y Cavo
8	"	" 24.00	Luro Hnos.
3	buenos	" 23.00	G. Almanza
8	"	" 21.00	Juan Bayona
12	"	" 20.00	Ceballos y Cufré
21	"	" 20.00	Serantes y Cía.
50	"	" 18.00	L. Lynch y Cía.
23	"	" 20.00	Cucullu y Cavo
7	"	" 18.00	Bellocq é Hita
48	regulares	" 17.00	P. M. Cernadas
2	"	" 17.00	Luro Hnos.
61	"	" 16.00	E. Grondona
26	"	" 14.00	Cucullu y Cavo
6	"	" 14.00	Ceballos y Cufré
14	"	" 13.00	I. Goñi é hijos
15	"	" 12.00	"
7	mamones	" 9.00	Cucullu y Cavo
2	"	" 8.50	P. M. Cernadas

Animales porcinos

Entraron 572 cabezas.

Precios corrientes, de $ 0.34 á 0.36 kilo.

Matanza. — Novillos, vacas y terneros, 1,796, reses inutilizadas, 8.

MERCADO DE MATANZA

(Estación Tablada)

Entraron en este mercado 130 vagones con 12.562 animales lanares, á la siguiente consignación:

Consignatarios	Remitentes	Proced'cias	A'les
Delfino Hnos.	F. C. S.	Castelli	300
"	"	Chascomús	250
"	"	R. Pérez	410
S., Lalor y B.	"	Mosconi	400
"	F. C. O.	Maggiolo	240
"	"	S. Eduardo	546
P. C. y Peró	F. C. S.	Castelli	300
O., Penin y Ca.	F. C. O.	E. Ríos	330
Etchegaray	"	Gonin	114
"	F. C. S.	Del Carril	600
"	F. C. O.	Makerna	240
O., Penin y Ca.	"	E. Ríos	330
Unzué é hijos	F. C. S.	Pirovano	420
A. Ayerza	"	Bonifacio	200
B. y Ferrazini	"	Labardén	199
Méndez y Ca.	"	Parisch	100
"	"	"	100
O. Etcheverry	"	Castelli	400
"	"	Vivoratá	200
P. Alchourrón	"	Gándara	210
"	"	Camet	100
L. J. Alvarez	"	Monsalvo	140
N. A. Calvo	"	Guido	180
M. Hoz Hnos.	"	Las Armas	671
Q. y Jáuregui	"	"	320
Devoto y Ca.	"	"	320
"	"	Divisadero	230
Rodríguez é h.	"	Chascomús	230
J. Bayona	"	"	148
B. é Hita	"	Lezama	199
"	"	Dairéaux	189
Chapar y Ca.	F. C. O.	Piñeyro	98
Unzué é hijos	F. C. S.	Cobo	485
"	"	Mosconi	200
Beazley y Ca.	"	Juancho	200
"	"	Invernada	228
S. M. de Hoz	"	Juancho	200
Crotto é hijos	F. C. O.	Navarro	80
"	"	Vieytes	100
Reyes Hnos.	F. C. S.	Alvear	150
Ojea y M.	"	R. Pérez	194
Irazú y Pous	"	"	700
"	"	Del Carril	848
Cendoya y Ca.	"	S. María	100
"	F. C. O.	Pehuajó	500
Lizarralde é h.	F. C. S.	Uribelarrea	80
Vélaz y Ca.	"	Vilela	130
Poggio y Ca.	"	V. Dorna	200
Calmi y Ca.	"	Las Flores	200
Lynch y Ca.	"	"	90
P. y A. Lanusse	"	Bonifacio	280
"	"	Guido	200
"	"	Bavio	400
Patrón y Ca.	F. C. O.	Laplacette	500

Ventas de ayer

Capones para frigorífico

30	animales	á $ 9.80	B. L. y Etchegaray
500	"	" 8.70	"
92	"	" 8.40	E. Ruiz y Cía.
90	"	" 8.80	L. Lynch y Cía.
57	"	" 9.00	J. Chapar y Cía.
20	"	" 8.70	P. y A. Lanusse
22	"	" 8.40	J. R. Rodríguez é h.
241	"	" 8.80	B. L. y Etchegaray
99	"	" 8.40	Méndez Hnos. y Cía.
395	"	" 7.20	Cendoya y Cía.
67	"	" 9.10	"
11	"	" 8.00	Ojea y Madariaga
16	"	" 9.20	Lizarralde é hijos
86	"	" 8.90	N. A. Calvo
20	"	" 9.60	"
75	"	" 9.30	I. Goñi é hijos
15	"	" 8.50	"
267	"	" 8.50	Estrugamou y Cía.
10	"	" 12.70	S. Palau y Cía.
20	"	" 9.00	"
447	"	" 8.70	Ojea, García y Cía.
133	"	" 9.00	S. Calmi y Cía.
50	"	" 9.80	"
11	"	" 7.00	"
491	"	" 8.10	Patrón y Cía.
99	"	" 9.00	Alchourrón é hijo
209	"	" 8.40	"
131	"	" 10.00	G. Etcheverry y Cía.
204	"	" 9.00	"
98	"	" 9.00	"
400	"	" 9.10	S., Lalor y Bercetche
118	"	" 9.60	"
45	"	" 8.00	"
462	"	" 8.70	S. M. de Hoz
108	"	" 8.00	"
484	"	" 8.50	S. Unzué é hijos
191	"	" 8.90	"
69	"	" 10.00	S. Abello y Cía.
191	"	" 9.00	T. Devoto y Cía.
300	"	" 8.70	"
307	"	" 8.80	"
20	"	" 8.70	J. Crotto é hijos
300	"	" 8.00	Francisco Beazley
38	"	" 8.70	Irazú y Pous
107	"	" 8.40	Bellocq é Hita

Ovejas

240	animales	á $ 5.60	Patrón y Cía.
224	"	" 7.50	Francisco Beazley
377	"	" 7.00	P. y A. Lanusse
100	"	" 6.80	"
114	"	" 6.30	B. L. y Etchegaray
100	"	" 6.00	Méndez Hnos. y Cía.
99	"	" 6.60	Onagoity, P. y Cía.
146	"	" 6.20	"
20	"	" 7.40	Q. y Jáuregui
20	"	" 8.00	Cendoya y Cía.
55	"	" 6.00	"
182	"	" 6.50	Ojea y Madariaga
64	"	" 8.20	Lizarralde é hijos
219	"	" 14.00	A. Ayerza
64	"	" 6.70	N. A. Calvo
200	"	" 6.50	L. J. Alvarez
29	"	" 6.50	Ojea, García y Cía.
46	"	" 5.80	J. Apheca y Cía.
100	"	" 5.70	O. Etcheverry y Cía.
93	"	" 6.20	S., Lalor y Bercetche
103	"	" 6.40	"
207	"	" 7.00	S. M. de Hoz
310	"	" 9.20	S. Abello y Cía.
69	"	" 6.60	Sansot y Althaparro
139	"	" 5.70	"
39	"	" 8.00	T. Devoto y Cía.
94	"	" 6.30	"
38	"	" 8.40	A. Vélaz y Cía.
16	"	" 6.80	J. Crotto é hijos
64	"	" 6.40	"
232	"	" 7.30	A. F. Paz
40	"	" 8.00	Irazú y Pous
200	"	" 7.00	"
134	"	" 7.00	"
100	"	" 7.00	"

Borregos

161	animales	á $ 4.80	Patrón y Cía.
495	"	" 4.60	"
165	"	" 7.80	L. Lynch y Cía.
312	"	" 5.00	"
61	"	" 7.20	P. y A. Lanusse
39	"	" 3.80	"
113	"	" 4.50	Reyes Hnos.
18	"	" 5.50	Cendoya y Cía.
53	"	" 7.70	S. Palau y Cía.
53	"	" 8.00	J. Apheca y Cía.
27	"	" 5.60	S., Lalor y Bercetche
543	"	" 5.20	"
249	"	" 4.50	P. C. y Peró
40	"	" 5.70	A. Vélaz y Cía.
44	"	" 4.70	"
30	"	" 5.10	J. Crotto é hijos
45	"	" 7.60	Irazú y Pous
150	"	" 4.70	"

Del interior

PLAZA DEL ROSARIO

En el mercado de trigo algunos que han tenido necesidad de cubrir compromisos han mantenido el precio, con base de 80 kilos. Los exportadores tienen precios relativamente bajos y no demuestran mayor interés para operar. Para el consumo y el Brasil, con base de 80 kilos, se cotizó á pesos 9.45 y 9.50; de 78 kilos á 9.30; para la exportación, de 80 kilos, á 9.25 y 9.30; de 78 kilos, á 9.10 y 9.15.

En el mercado de lino difícilmente se consigue arriba de $ 17.55, con base de 3 por ciento. Algunas casas se alejaron del mercado. De 4 por ciento se cotizó á 17.20.

El mercado de maíz se manifestó desanimado. El disponible se cotizó á $ 5.85 y 5.90; para Mayo á 5.75.

La pizarra señaló $ 9.50, 17.30 y 5.80, respectivamente.

Remate de haciendas

MANUEL M. BARRENA Y CIA.

Realizaron el domingo ppdo. su 160. remate feria de haciendas en sus instalaciones de Pehuajó (F. C. O.), vendiendo 4.180 cabezas vacunas, 1.115 lanares y 77 yeguarizos, que dió un total de $ 201.850. Lo siguiente es una lista de los precios obtenidos:

Novillos gordos, de $ 80 á 93; bueyes, de 60 á 77; vacas gordas, de 58 á 72; vacas al corte, de 18 á 44; novillos de invernada, de 55 á 72; novillitos, de 35 á 57; terneros, de 12 á 25; caballos, de 12.50 á 210; capones, de 7 á 3.60; ovejas, de 5.40 á 8.30; borregos, de 4.20 á 5.10.

NOTICIAS MARITIMAS

VAPORES ESPERADOS EN ABRIL

Nombre	Bandera	Fecha	Procedencia
x Voltaire	inglesa	13	N. Y. y Brasil
x Cap Roca	alemana	13	Hamburgo
M. Merchant	inglesa	13	Liverpool
x Bologna	italiana	13	Génova
Harmodius	inglesa	14	Liverpool
Armenia	alemana	14	Hamburgo
x Brasile	italiana	14	Génova
Provence	francesa	15	M'sella y B'ná
Puritan	inglesa	15	Londres
x Magellan	francesa	15	B'deos y B'ná
Heimburg	alemana	15	Bremen
Gibraltar	inglesa	15	Liverpool
x Hollandia	holandesa	16	Amst'dam y es
H. Chief	inglesa	16	Liverpool
Beckenham	inglesa	16	Newport
x P. di Udine	italiana	16	Génova
Navarra	alemana	17	Hamburgo
x Ortega	inglesa	17	Liverpool (M.
x Danube	inglesa	17	Southampton
Manchester City	inglesa	18	Londres
Yang-Tsé	francesa	18	Burdeos
Ipiranga	alemana	19	Hamburgo
S. Prince	inglesa	19	Nueva York
x P. Quintana	argentina	20	P'tos del Sur
Tuebingen	alemana	20	Bremen
Agapanthus	inglesa	20	Glasgow
Paparoa	inglesa	20	Wellington (A.
Flodden	inglesa	20	Londres
Gotha	alemana	20	Bremen
Thessaly	inglesa	20	Liverpool
x Algerie	francesa	22	Marsella
x P. Mafalda	italiana	23	Génova
Francesca	austriaca	23	Trieste y esc.
x Amazon	inglesa	23	S'pton y Bra
Washington	inglesa	24	Nueva York
x León XIII	española	24	Barcelona
Delfland	holandesa	24	Amsterdam y
x Camarones	argentina	24	Río Gallegos
x Oroma	inglesa	24	Callao y es. (M
Lundy	inglesa	24	Londres
Orange Prince	inglesa	24	Londres
x Cap Blanco	alemana	25	Hamb'go y Río
x C. Wifredo	española	25	Génova y es
Rimutaka	inglesa	26	Wellington (
x Ravenna	italiana	28	Génova
Tijuca	alemana	28	Hamburgo
Hellenes	inglesa	28	Liverpool
x K. Wilhelm II	alemana	29	H'burgo y R
Uganda	inglesa	29	Liverpool
Boverie	inglesa	29	Nueva York
K. Victoria	sueca	29	Gothemburg
Tremont	inglesa	30	Liverpool
x Formosa	francesa	30	Marsella
x Atlantique	francesa	30	B'deos y B'ná
x Oropesa	inglesa	30	L'pool (Mo.)

VAPORES A SALIR EN ABRIL

Nombre	Bandera	Fecha	Destino
x K. F. August	alemana	14	Río y Hamb.
Rynland	holandesa	14	Amst'dam y es
Columbia	austriaca	14	Trieste y esc.
x Mendoza	italiana	14	Brasil y Génov
x Araguaya	inglesa	15	Brasil y S'pton
C. Prince	inglesa	15	S. y R. Janeiro
Araby	inglesa	16	Liverpool
Belgrano	inglesa	16	Liverpool
x R. Elena	italiana	16	Génova
x Plata	francesa	16	Marsella
x Ortega	inglesa	17	Callao y esc. (
x Cádiz	española	18	Génova y esc.
U. Grange	inglesa	18	Londres
Minas	italiana	18	Génova
Herminius	inglesa	20	Nueva York
Henorius	inglesa	20	Hamburgo
Ouessant	francesa	20	Havre y esc.
x P. Mitre	argentina	20	R. Gallegos y e
Paparoa	inglesa	20	Londres (M.)
Gottingen	alemana	20	Bremen
x Bologna	italiana	21	Génova
x Cap Roca	alemana	21	Río y Hambur
x Magellan	francesa	22	Brasil y Burde
x Danube	inglesa	22	Brasil y S'pton
Homereus	inglesa	22	Liverpool
x P. di Udine	italiana	22	Génova
H. Heather	inglesa	23	Liverpool
x Hollandia	holandesa	23	Amst'dam y es
O. Fredrik	sueca	24	Gothenburg y es
x Oroma	inglesa	24	Liverpool (M.)
Provence	francesa	24	Brasil y Marse
Aboukir	inglesa	25	Amberes
Rimutaka	inglesa	25	Londres (M.)
x Brasile	italiana	27	Génova
x Ipiranga	alemana	28	Río y Hambur
x Amazon	inglesa	28	Brasil y S'pton
Hermione	inglesa	30	Liverpool
Oropesa	inglesa	30	Callao y e. (M

x Indica los vapores correos.

ALTURA DE LA MAREA

A las 6 a. m., 24.4 pies; á las 7, 23.8; á las 8, 23; á las 9, 22.8; á las 10, 22; á las 11, 21.8; á las 12 m., 21.4; á la 1 p. m., 20.4, á las 2, 19.8; á las 3, 19.8; á las 4, 20.4; y á las 5, 20.3. Viento ESE., E., ENE. y ESE.

LLEGADAS A LA RADA

Vapor inglés "Highland Heather", de 3884 toneladas, capitán Gow, de Londres, 18 Marzo, en lastre, á Nelson y Wythes (sigue para Zárate); id id "Euphorbia", de 2444 toneladas, capitán Stevens, de Newport, 13 Marzo, con carbón, á Wilson, Sons y Cía. (hoy entrará en el puerto de La Plata); id noruego "Daramore", de 1466 toneladas, capitán Scheevig, de Fredrikshalds, 7 Marzo, con adoquines, á Christophersen hermanos.

MOVIMIENTO DEL PUERTO

Entradas—Vapor inglés "Potaro", de Hull y escalas, con 30 pasajeros y carga general, en el dock Sur; id uruguayo "Santos", de Paranaguá, con fruta, en la dársena Norte; id inglés "Reformer" de Campana, con carne congelada, en el dique 4; id holandés "Maashaven", de la rada, en el Riachuelo, á descargar.

Salidas—Vapor alemán "Eisenach" de la dársena Norte para Bremen, con pasajeros y carga; id id "Elisabeth von Belgien", del dique 2, para el Rosario, á descargar; id argentino "Pomona", de la dársena Sur, para Porto Alegre, con pasajeros y carga; id inglés "Newburn", del Riachuelo, para Durban, en lastre; id id "Asama" de la dársena Sur, para Durban, en lastre; fragata inglesa "Erne" del Riachuelo para la rada, en lastre.

GIRO DE VAPORES

Publicamos á continuación los giros fijados á las mercaderías de los últimos vapores llegados al puerto con la indicación de la fecha de entrada de cada buque. Empieza á correr el término de ocho días desde el día siguiente de la entrada señaladas por el artículo 114 de las ordenanzas de la aduana y pasados los cuales se incurre en la multa de tanto por ciento sobre el valor de las mercaderías establecida en el artículo 626.

28 "Saturno" 1455, 4a., dársena Norte, Bruzzo.
28 "Cambodge", 1456, 6a., dique 3 H. Dabas.
28 "Gouverneur de Lantsheere", 1462, 1|3, dique 1 B. y Born.
28 "Hyperia", 1484, 1, dique 3 Houston.
28 "Christian Bors", 1502, dep. directo, Piaggio.
29 "Gottingen", 1493, 6|8, dique 3 (por lanchas), Christophersen.
29 "Ocean Prince", 1494, 4a., dique 2, Muller.
30 "Pampa" 1517, 2a., dique 4, H. Py.
30 "Jimenan", 1516, 3a., dique 2, Delfino.
31 "Columbia", 1518, 5a., dique 1, Christophersen.
1 "Queen Amelie", 1530, dique 1, por carros y dep. B., dique 1 y 2 por vagones, Houlder Brothers.
1 "Hesperides", 1537, 5a., dique 1, Houston.
1 "Ouessant", 1535, Catalinas Norte, Talbourne.
1 "Chili", 1546, 1a., dique 4, H. Dabas.
1 "Argentina", 1547, 4a., dique 2, Christophersen.
1 "Evesham", 1548, Catalinas Norte, Boadle.
1 "Bitchin" 1549, 5 dique 1, B. y Born.
1 "Alexandra", 1550, 5a., dique 3, Delfino.
1 "Koenig F. August", 1551, 4a., dique 4 Delfino.
1 "Thames" 1552, 1o., dársena Norte, Mala Real.
3 "Arensburg", 1553, 3a., dique 3, H. von Freeden.
4 "Lynaider", 1554, 118, dique 3 Mac Carthy.
4 "Limay", 1555, 6a., D. N., Piaggio.
5 "Rembrandt", 1598, 1a., dique 2, Boadle.
5 "Cádiz", 1594, 1, dique 3, C. Sáenz y Cía.
5 "Cádiz", 1594, 1a., dique 3, C. Sáenz y Cía.
5 "Pydna", 1607, 4a., dique 2, Bell.
6 "Peruviana", 1608, 1a., dársena Norte, J. R. Williams.
6 "Rynland", 1628, Bell.
6 "Elsa Menzell", 1621 2a., dársena Norte, Bunge y Born.
7 "Saint Irene", 1632, fiscal Boca, Mac Carthy.
7 "Highland Brigade", 1638, Nelson Wythes.
8 "Santa María", 1661, Delfino.
8 "Araguaya", 1662, M. Real.
8 "Royston Grange", 1663, Houlder.
8 "Balaclava", 1664, Boadle.
9 "Plata", 1665, 4a., dique 4, Py y Cía.
9 "Burgundy", 1691, Bell.
10 "Minas", 1692, Maumus y Dodero.
10 "Amiral Jauréguiberry", 1694, Talbourne.
10 "Puerto Rico", 1695, Caparros.
10 "Regina Elena", 1696, Catalina Norte, Delfino.
11 "Cluden", 1716, Maumus y Dodero.
12 "Santos", 1722, 5a., dársena Norte, Bunge y Born.
12 "Potaro", 1723, Mala Real.

NOMINA DE LOS VAPORES DE ULTRAMAR SURTOS EN EL PUERTO

Dársena Norte — "Polanhall", "Limay", "Peruviana", "Santos", "Adelheid Menzell".

Dique 4 — "Mendoza", "Pontos", "Umbria", "Oscar Fredrik", "Ouessant", "Plata", "Araguaya", "Koenig Friedrich August", "Regina Elena", "Minas".

Dique 3—"Mont Rosa", "Jimenan", "Helene Menzell", "Rynland", "Hamilton", "Gotland", "Dochra", "Cádiz", "Elsa Menzell", "Rembrandt", "Chelford", "Columbia", "Horda", "Alexandria", "Hungarian", "Arensburg", "Belgrano".

Dique 2—"Olaf Kyrre", "Rasburn", [illegible] "Park", [illegible]

"... Mansen", "Ocean Prince", "Don ...", "... Santa Maria", "Amo...", "Portuguez", "Puerto Rico", "... Highland Hope", "Hesperides", "... Queen Amelie", "Pydna", "... Barbara", "Gouverneur de ...", "Generoso", "Highland Brigade", "Gresham", "Amira", "Jaureguiberry", "... Sur — Heronspool", "Neuquén", "...sphere", "Bradford City", "Presiden...", "...", "Green Jacket", "Columbus", "...", "Don César", "Blackfriars...", "Anglo Saxon".

"...", "Nunima", "M. Miller", "St. ...", "Maashaven", "Hermes", "H. Pon...", "...toppidan", "Indiana", "Victoria", "Chris...", "Bora", "Durham", "Marcator", "...", "Arad", "Bitschin", "Lindisfar...", "North Wales", "Britannia", "Ella ...", "Peerless", "Drumcliffe", "Harles...", "Veerhaven", "Meuubridge", "Ca...".

Dock Sud — "Euterpe", "Royston Grange", "Frank Parish", "Cairngorm", "Potaro", "Hyperia".

SITUACION DE LOS VAPORES CORREOS Y DE PASAJEROS

Mala Real Inglesa

"Asturias", saldrá el 15 de Southampton;

"Amazon", salió el 9 de San Vicente, para ésta.

"Araguaya", dique 4; saldrá el 15.

"Aragon", salió el 10 de Pernambuco para Southampton.

"Thames", salió el 13 de Santos para Southampton.

"Danube", salió el 12 de Santos para ésta; llegará el 16.

"Nile", salió el 12 de Lisboa para ésta.

Hamburgo Sudamericana y Hamburg Amerika Linie

"Cap Blanco", salió el 10 de Tenerife para ésta.

"Cap Vilano", salió el 12 de Boulogne sur mer para Hamburgo.

"Cap Ortegal", saldrá el 16 de Hamburgo.

"Koenig Wilhelm II", salió el 12 de la Coruña para ésta.

"Cap Arcona", salió el 7 de Bahía para Hamburgo.

"Cap Roca", salió el 25 de Marzo de Lisboa para ésta; es esperado hoy.

"Ipiranga", salió el 1o. de Lisboa para ésta.

"Koenig Friedrich August", dique 4; saldrá el 14.

Mensajerías Marítimas

"Magellan", salió el 11 de Santos para ésta; llegará el 15.

"Amazone", salió el 8 de Dakar para Burdeos.

"Atlantique", salió el 10 de Lisboa para ésta.

"Cordillère", saldrá el 22 de Burdeos.

"Chili", salió el 12 de Santos para Burdeos.

La Veloce

"Argentina", salió el 9 de Génova.

"Italia", salió el 23 de Marzo para Génova.

"Savoia", saldrá el 15 de Génova.

"Brasile", salió el 10 de Santos para ésta; llegará el 14.

Lloyd Sabaudo

"Principe di Udine", salió el 1o. de Barcelona para ésta; llegará el 16.

"Tomaso di Savoia", salió el 1o de Santos para Génova.

Lloyd Italiano

"Mendoza", dique 4; saldrá el 14.

"Indiana", en Génova.

"Cordova", salió el 5 de Río de Janeiro para Génova.

"Principessa Mafalda", salió el 11 de Las Palmas para ésta.

Navigazione Generale Italiana

"Principe Umberto", saldrá el 14 de Génova.

"Umbria", salió el 11 de Río de Janeiro para Génova.

"Re Vittorio", salió el 2 para Génova.

"Regina Elena", dique 4; saldrá el 16.

Trasatlántica Española

"P. de Satrústegui", salió el 1o. para Barcelona.

"León XIII", salió el 7 de Cádiz para ésta; llegará el 24.

FLETES MARITIMOS

Vapor "Penrose", 5.600 toneladas, 10 por ciento, listo, de Bahía Blanca, para San Vicente órdenes, cereales, 8/3; puerto directo, 8/6.

VAPORES ESPERADOS

Hoy: argentino "Austria", de Porto Alegre, con pasajeros y carga general; inglés "Manchester Merchant", de Liverpool, con carga general; alemán "Cap Roca", de Hamburgo y escalas, con 140 pasajeros y carga general; italiano "Bologna", de Génova, con 450 pasajeros y carga general; inglés "Zylpha", de Londres, con carga general; id "Sabia", de Río de Janeiro, en lastre; id "Voltaire", de Nueva York y el Brasil, con 67 pasajeros y carga general; brasileño "Sirio", de Río de Janeiro y escalas, con pasajeros y carga general.

Mañana: inglés "Harmodius", de Liverpool, con carga general; id "Honorius", del Rosario, á completar su carga; italiano "Brasile", de Génova, con pasajeros y carga general.

VAPORES A SALIR

Hoy: alemán "Slawentzitz", para Génova, con frutos; inglés "Don Diego", para Londres, con frutos; id "Bradford City", para Durban, en lastre; id "Clydesdale" y alemán "Arensburg", para el Rosario á descargar; noruego "Olaf Kyrre", para Lisboa, con frutos.

Mañana: alemán "Koenig F. August", de la dársena Norte, para Hamburgo y escalas, con pasajeros y carga; holandés "Rynland", del dique 3, para Amsterdam y escalas, con pasajeros y carga; italiano "Mendoza", del dique 4, para Génova y escalas, con pasajeros y carga; austriaco "Columbia", del dique 3, para Trieste y escalas, con pasajeros y carga.

COSTA SUR

Mañana saldrá para San Antonio, con pasajeros y carga, el vapor "Columbus".

—El vapor "Presidente Quintana", en viaje del Sur para ésta, salió ayer de San Julián.

—Ayer llegaron á Madryn, en viaje para el Sur, los vapores "Sarmiento" y "Camarones".

VAPORES EN VIAJE

"Ortega", inglés, de Liverpool para Montevideo y el Callao, llegará hoy á Río de Janeiro.

"Oroama", inglés, del Callao para Liverpool, salió ayer de Valparaíso.

"Oronsa", inglés, del Callao para Liverpool, llegó ayer á Santos.

"France", francés de ésta para Marsella, salió ayer de Dakar.

"Oriana", inglés, procedente de Liverpool, llegó ayer al Callao.

"Santos", alemán, procedente de ésta, llegó el 11 á Hamburgo.

"Tartary", inglés, salió el 9 de Liverpool para ésta.

"Zaanland", holandés, de ésta para Amsterdam, llegó el 11 á Lisboa.

"Santa Elena", alemán, salió el 9 de Amberes para ésta.

"Ormiston Grange", inglés saldrá hoy de Bahía Blanca para ésta, á completar su carga.

"Highland Pride", nuevo vapor inglés de la Nelson Line, salió el 10 de Liverpool para ésta.

"Highland Hope", inglés, salió el 10 de Liverpool para ésta.

Hoy es esperado en Montevideo: alemán "Armenia" de Hamburgo; y mañana: alemán "Helmburg" de Bremen, francés "Magellan" de Burdeos, inglés "Puritan" de Londres, francés "Provence" de Marsella, inglés "Gibraltar" de Liverpool.

VAPORES DE LOS RIOS

Se esperan hoy: "Berlín", "Venus" y "Río de la Plata" de Montevideo, "San Martín" del Salto y escalas, "Buenos Aires" del Uruguay, "París" de la Asunción y escalas.

Salen hoy: "Luna" para el Carmelo, "San Martín", "Venus" y "Río de la Plata" para Montevideo, "Golondrina", para Gualeguaychú, "Buenos Aires" para el Uruguay.

—Mañana saldrá para la Asunción y escalas el vapor "Lambaré".

DIQUES DE CARENA

Ayer salió del dique de carena y pasó á la dársena Norte la fragata de guerra argentina "Presidente Sarmiento".

Hoy entrará nuevamente en el dique seco el vapor argentino "Rivadavia".

VAPOR VARADO

El vapor alemán "Elisabeth von Belgien", al salir ayer tarde para el Rosario con parte de cargamento, fué arrojado por el viento y la marejada sobre el banco Norte del canal Norte y quedó varado, frente á la boya 2.

PASAJEROS

Del vapor alemán "Cap Roca", esperado hoy de Hamburgo y escalas.

Doctor Joaquín Castellanos, Raúl Margottini, José Domínguez y señora María Miranda, Dolores Miranda, doctor Carlos Bunge, Wilhelm Gatllard, Wilhelm Fleussner, Gustavo Eberlein, Frieda Kluover, Josef Ehrhardt, doctor Carlos Michel, Emilio Lilvieres, Otto Schreschenka, Elise Markus, Carlos Roth, Ernesto H. Cohnen, Paula Hauer.

PUERTO DE LA PLATA

Salidas: vapor inglés "Craigard" para Durban en lastre; id id "Holtby" para la rada, en lastre.

PUERTO DE BAHIA BLANCA

Cargando cereales: Vapores "Ternero", "Star of Victoria", "Hylos", "Cober", "Crown" y "Winchester".

Total de cereales cargados: 2.203 toneladas.

Cargando carga general: Vapores "Orbit", "Libertad" y "Presidente Bunge".

Total 321 toneladas.

Descargando: Vapor "Orbit".

Total descargado: 32 toneladas.

Entradas: Vapores "Libertad", "Manchester Inventor" y "Mascota".

PUERTO DEL ROSARIO

Entrada: del Paraná, á cargar, vapor inglés "Repton".

Salida: para Liverpool, con frutos, vapor inglés "Honorius".

PUERTO DE MONTEVIDEO

Llegaron los vapores: inglés "Voltaire" de Nueva York, id "Gladestry" de Cardiff, id "Zylpha" de Londres, id "Harmodius" de Liverpool, italiano "Bologna" de Génova, alemán "Osiris" del Callao.

—También llegó el vapor inglés "White Wings" de Coronel.

REGISTRO CIVIL

(Electoral y de enrolamiento)

Oficina principal, Tucumán 854; sección 1a, Rivadavia 8151, con sucursal en la calle Esquiú 176 (Nueva Pompeya); sección 2a, Monteagudo 13; sección 3a, General Iriarte 866; sección 4a, Almirante Brown 1078; sección 5a, Fray Cayetano 85; sección 6a, Belgrano 4189; sección 7a, Humahuaca 1033; sección 8a, Rincón 1454; sección 9a, Corrientes 3135; sección 10a, Alberti 340; sección 11a, Azcuénaga 487; sección 12a, Santiago del Estero 941; sección 13a, Bolívar 639; sección 14a, Lavalle 1485; sección 15a, Malabia 361; sección 16a, calle Juramento y Cuba; sección 18a, (sucursal); Baunes 1351; sección 17a, Federico Lacroze 2489; sección 19a, Charcas 3747; sección 19a, Larrea 1213; sección 20a, Córdoba 1635.

Los nacimientos deben ser declarados por el pariente más cercano ó por la partera, dentro de los tres días de producidos, bajo pena de multa ó prisión.

Inscripciones de ayer

MATRIMONIOS

Sección 5a. — Gerardo Frunzi, italiano, peluquero, con Julia Valdez, argentina; Francisco Fernández, español, jornalero, con Clotilde Cerezo, española.

Sección 13a. — José Cazanobe, francés, empleado, con Nelly Duplaa, francesa; Enrique Braylan, ruso, carpintero con Dora Gramazky, rusa.

Sección 18a.—Juan M. Estillarte, español, empleado, con María V. Capeletti, italiana; Estanislao Nolla, español, empleado, con Irene Schiappacasse, argentina; Emilio Alvarez, español, empleado, con Elena Enríquez, española.

Sección 20a.—Carlos Saul, italiano, jornalero, con Rosa Wilson, norteamericana.

DEFUNCIONES

Sección 1a.—Mario Angel Corti, 3 años, argentino, Uspallata 3165; José Vidal, 46 años, español, Esperanza 760; Teresa A. de Buscaglio, 74 años, italiana, Saráchaga 4259; Amanda N. Longo, 6 meses, argentina, Olidén sin número; N. Iglesias, Saladillo sin número.

Sección 3a.—Elisa E. Neyra, 11 años, argentina, hospital Rawson; María Socorro, 18 meses 14 días, argentina, Casa de Expósitos; Nelia F. Romagnoli, 29 días, argentina, Casa de Expósitos; Luciano Antonio, 1 mes 13 días, argentino, Casa de Expósitos; Rosa P. de Cacioni, 72 años, italiana, Hospicio Nacional de Alienadas; Patricio Mulvihill, 26 años, argentino, hospital Británico; Oscar Guidi, 2 años 1 mes, argentino, Alcorta 406.

Sección 4a.—N. Martino, Patricios 1556; José Pampín, 4 años, argentino, Pedro Mendoza 1531.

Sección 5a.—Francisca Herrero, 25 años, española, hospital Teodoro Alvarez; Pedro Díaz, 50 años, argentino, hospital Teodoro Alvarez; Carlos Arguimbam, 44 años, oriental, hospital Teodoro Alvarez; María C. Pérez, 1 año, argentina, Ferrocarril 50; Angela F. de Sánchez, 62 años, argentina, Fray Cayetano 85; Ana D. de Hinny, 73 años, irlandesa, Polvorín 197; Estela Carmen, 3 años, argentina, Rivera Indarte 570.

Sección 6a.—Angel L. Gatti, 1 año, argentino, Venezuela 4162; Juana Josefa Pagel, 22 años, argentina, Viel 664.

Sección 7a.—Eugenio Cortina, 18 años, argentino, Rojas y Añasco; Francisco F. Vildosola, 1 mes 20 días, argentino, Rawson 161.

Sección 8a.—Elvira D'Elía, 18 años, argentina, Alberti 1054; Adelaida Bounavolontá, 11 meses, argentina, Loria 1544.

Sección 9a.—Alfredo Ernesto Castro, 2 días, argentino, Tucumán 2902; Rosa Mafiosa de Rovira, 72 años, argentina, Alsina 3296; Luis Zanolatti, 67 años, italiano, Rioja 121; Domingo Cabrera, 59 años, argentino, hospital San Roque; Ponciano Padilla, 42 años, argentino, hospital San Roque; Vicente Castex, 20 años, argentino, Alsina 3052.

Sección 10a.—Bernardo Lagman, 46 años, ruso, Independencia 1935.

Sección 11a.—Nicolás Giusteni, 2 años, argentino, Tucumán 2426; Clara María Pía Sala, 28 años, argentina, Junín 349.

Sección 13a.—María Bonthoux de Cenerelli Campana, 47 años, francesa, Tacuarí 267; Josefa Alleres, 62 años, española, Chacabuco 671; N. Monroe, Alsina 1437.

Sección 14a.—Felipe Cattaneo, 60 años, italiano, Corrientes 1158; Rosalía Jaquinet, 72 años, oriental, Viamonte 1430; Matilde Pasquier de Podestá, 38 años, argentina, Cuyo 1287; Bernardo Wortman, 15 años, argentino, Viamonte 1462.

Sección 16a.—Francisco Fornillo, 6 años, italiano, Conde 3773.

Sección 17a.—Carlos Alberto, 2 meses, argentino, Estados 3737.

Sección 18a.—Catalina Di Sanzo, 4 meses, argentina, Costa Rica 220; N. Meccia, San Salvador 775; N. N. Aguirre 236; Albina Correa, 24 años, Guemes 4371.

Sección 19a.—David Angel Marchand, 38 años, argentino, Charcas 3257; Antonio Italiano, 4 años, argentino, Anchorena 1636; Belisario García, 78 años, argentino, Azcuénaga 1006.

SECCION SOLICITADAS

EUSKAL-ERRIA: ESTE FINISIMO ACEITE puro de oliva ha llegado nuevamente al mercado, siendo sus únicos importadores los señores Juan Chapar y Cía. v13

CIEN MIL BORRACHOS CURADOS EN menos de un año con el Licor del doctor Fink, de Londres. Pedir folletos gratis á Bernet y Falco, Corrientes 641.

TOS, ASMA Y RESFRIOS, CURACION cierta, rápida y radical, con las famosas pastillas de doctor Puy, de París. 1p.

SECCION NOTABLES

La manera de prolongar la Vida es conseguir
UNA BUENA DIGESTIÓN
poniendo el organismo en condiciones de resistencia para evitar y curar las enfermedades crónicas.
La integridad
ESTOMACAL
se consigue tomando el
"Stomalix"
de Salz de Carlos
medicamento conocido y recetado hoy por los médicos más notables de las cinco partes del mundo, porque con su uso desaparecen *la dispepsia, la inapetencia, el dolor, la acedía, los vómitos y el enflaquecimiento* producido en la mayoría de los casos por las malas digestiones que dificultan la asimilación y nutrición, siendo utilísimo para curar las
DIARREAS
agudas y crónicas, lo mismo del niño, desde su más tierna edad y en la época del destete, que del adulto, pues es siempre inofensivo.
De venta: Farmacias y Droguerías
EN FRASCOS GRANDES Y PEQUEÑOS

RUBINAT LLORACH
AGUA MINERAL PURGANTE SIN RIVAL
HUGO KERN y Cía. SUC. de ROTHES Y KERN

CASA DE SEDAS
G. MONTAUT & Cía.
RIVADAVIA ESQUINA FLORIDA
Sedas negras, blancas, colores.
SURTIDOS NUEVOS
Paño liberty, piel meteoro, forros de seda, todos colores.
PIEL DE FELPA
Negra y loutre ancho 130.
TERCIOPELOS, PANAS
FIESTAS DEL CENTENARIO
GRO para BANDERAS
RIVADAVIA Y FLORIDA
PRECIOS RECLAME

HEMORROIDES SE CURAN CON LA CREMA DE ORO
EFECTO INMEDIATO
FARMACIAS GIBSON
DEFENSA 192
B. MITRE Y SAN MARTIN

Polvos Morris
PARA LA CURA DE AVES CASERAS
Llamamos la atención de los avicultores sobre el uso de los Polvos Morris para curar y prevenir las enfermedades en las aves caseras. Por instrucciones y precios dirigirse por carta, adjuntando estampilla de cinco centavos á M. FIGALLO y Cía.—Buenos Aires, Calle MAIPU 212

HERNIAS (QUEBRADURAS)
Curación radical sin operar en todas edades y sexos. Certificados de curaciones.
Wall, Bmé. Mitre 819, altos 1p

Riñones y Vejiga-Cirujía y Rayos X
Doctor Eduardo Pflaumer, ex interno de hospitales de Berlín. Director del Sanatorio Buenos Aires. Consultas de 3 á 5 p. m. Florida 222. v20

Doctor JULIAN PANELO
CLINICA MEDICA
(Corazón, pulmones y enfermedades internas). Calle CANGALLO 1571, de 1 á 3 p. m. v23

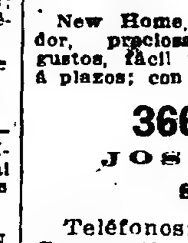
MÁQUINAS DE COSER
New Home, Singer, Wertheim y Gladiador, preciosas máquinas de elegantes gustos, fácil manejo, fuertes y garantidas, á plazos; con $ 10 al contado se entregan.
366-SALTA-366
JOSÉ ITURRAT
Sección máquinas
Teléfonos: Unión 24, Libertad—Cooperativa 99, Central.

Dr. Pittaluga Ex médico del hospital Rawson. Enfermedades de los niños y del corazón, pulmones é internas en general. Consultas de 1 á 3. Chacabuco 1221. U. T. 905 (B. O.) v24

SANATORIO ITALIANO
443 - PERU - 443
U. T. 3254 (A.)
Instalaciones modernas de cirugía
DIRECTORES
Profesor Dr. A. Tedeschi—Dr. D. Zanalda. perm.

DR. ROCHE Especialista, jefe del servicio de piel y secretas del Hospital Francés. Vías urinarias, radioterapia, TUCUMAN 719. Consultas de 2 á 6 p. m. v19

DOCTOR M. KUTYN
Dentista Norteamericano
DIPLOMADO EN NEW YORK STATE, B. AIRES Y BUFFALO
De regreso de U. S. A. ha abierto su clínica FLORIDA 421, (antes Mitre 841). Extracciones sin dolor. v15

El oculista Dr. RIVABELLA
De las Facultades de París y Turín, ex jefe oculista del hospital Italiano, de regreso de Europa ha abierto consultorio en la Avenida de Mayo 1087. Especialidades: Enfermedades del fondo del ojo, causa principal de la debilidad de la vista. Enfermedades de la conjuntiva y vías lagrimales. Nubes (manchas) de la córnea. Granulosa, Estrabismo, Catarata, Dióptrica. Dispone de clínica para sus operados. Consultas: de 9.30 á 11.30 a. m. y de 3 á 5 p. m.; festivos de 10 á 11.30 a. m.

Dr. GAING Especialista de niños jefe del dispensario de niños. Enfermedades del aparato digestivo, pulmonar, etc., Cangallo 1781, de 2 á 4 de la tarde. 1p

Dr. CASTANO
Especialista en enfermedades urinarias, curación radical de la hipertrofia de la próstata, TUCUMAN 830. Consultas de 1 á 4 p. m., Hospital San Roque, de 9 a. m.

SANATORIO DE CIRUGÍA
VIAMONTE núm. 1583
de los doctores Francisco Llobet y S. J. Medina, cirujanos del Hospital Rawson. Se reciben enfermos pensionistas á 10, 15 y 20 $ diarios los que podrán ser operados por facultativos extraños á la casa.

Dr. León Pereira
Profesor de odontología en la Facultad de Medicina. Atiende enfermedades de los dientes y de la boca. Hace dentaduras artificiales.—ESMERALDA 246.

SOCIEDAD HIPOTECARIA
BELGA - AMERICANA
Banco Hipotecario Franco-Argentino
226-Bartolomé Mitre-226
Hace préstamos hipotecarios en oro sobre propiedades en la capital federal y sobre establecimientos de campo á plazos largos y sin límite en la cantidad.

Dr. IGNACIO TORRES
Jefe de clínica del servicio de nariz, oído y garganta, de "La Prensa", médico interno del Hospital San Roque, Consultorio: Juncal 2277, de 2 á 4 p. m. 1p

Dr. TRAVERSARO
De regreso de Europa. Especialmente enfermedades internas y de niño, Rivadavia 3434, de 2 á 3 p. m. 1p.

AFECCIONES DEL APARATO GENITO URINARIO Y SECRETAS, Dr. Martínez, SUIPACHA 137. Consultas de 11 á 12 m. y de 3 á 6 p. m. 1p.

Dr. J. F. Escutary Afecciones del oído, garganta y nariz, médico de los hospitales Fernández y Francés; Victoria 913. Consultas de 2 á 4 p. m. U. T. 1538 (Libertad). d/m

Dr. Aynes
Internas y nerviosas, vías urinarias y secretas, RAYOS X. Consultas de 3 á 7 p. m. A los pobres gratis, Avenida de Mayo 1314 v27

PATINES, punteras con acolchados, marcha silenciosa, movimiento á municiones, los que se usan exclusivamente en las pistas de patinaje más largas y de más éxito de los Estados Unidos y por todos los campeones del mundo de carrera ó de paseo. Los Patines Richardson han ganado todos los records del mundo durante 24 años. Escribir para el catálogo que le explicará cómo se debe instalar y administrar un "Skating Rink". Richardson Ball Barin Skate, 311 Michigan street, Chicago, E. U. A.
"RICHARDSON" CHICAGO
Unicos agtes. para la Gran Bretaña é Irlanda, Sres. J. G. Plimton y Cía. Liverpool.

Dr. J. DE LUCA
Especialista en GARGANTA, NARIZ y OIDOS. Consultas de 3 á 5 p. m., Cangallo 1056 v30

Dr. Noceti
Del Hospital de Clínicas. Enfermedades de los OJOS y ANTEOJOS. Maipú 595, de 1 á 4 p. m. a15-perm

HERNIAS Diríjase á Bertea y Remondino, especialistas ortopédicos, de regreso de Europa.—Carlos Pellegrini 119. v13

Dr. Benigno J. Peña
De regreso de Europa ha reabierto su consultorio para las enfermedades de señoras é internas. Paraguay 671. Consultas: de 4 á 6 p. m. v30

Dentista cirujano—S. SAMANIEGO. Dentaduras desde 50 $. Dientes fijos sin paladar. Emplomaduras de toda clase. Extracciones sin dolor absoluto.—INDEPENDENCIA 1408. v3m

ANIMALES ROBADOS
A un vecino del pueblo Pellegrini, estación Drysdale, F. C. O., le han robado días pasados 25 caballos con la marca siguiente:
Al que dé noticias de dichos animales se le gratificará. Dirigirse á Gregorio Berterreix, Drysdale, F. C. O. v14

Doctor CORTI
Del Hospital de Clínicas. Especialista en enfermedades del corazón, nerviosas y de niños. De 2 á 4 p. m., Bmé. Mitre 1736. v32a

ASMA y CATARRO
Curados por los CIGARRILLOS ó el POLVO ESPIC
Opresiones, Bronquitis, Neuralgias
Todas Farm. Por Mayor: 20, R. St-Lazare, París
Exigir esta Firma sobre cada Cigarrillo.

Dr. JOSÉ SABATINI
Especialista en VIAS URINARIAS, diploma de competencia de la clínica de la Facultad de Medicina de París (Hospital Necker). De regreso de Europa, atiende enfermedades del riñón, próstata, vejiga, uretra, etc., Batolomé Mitre 872, de 2 á 5 p. m. v19

Dr. ELIZALDE Jefe de clínica en el servicio de enfermedades del riñón, próstata, vejiga, uretra, cirugía y vías urinarias, etc., en el hospital San Roque. Consultas Maipú 813, de 3 á 5 p. m. 1p

Clínica Dental Norteamericana
Dirigida por el Dr. A. Escalante. Operaciones sin dolor, emplomaduras inalterables, dientes fijos. B. Mitre 841. d/m

Dr. INGEGNIEROS
Especialista para las enfermedades nerviosas y reumáticas. — Consultas de 2 á 4 p. m., calle SANTA FE 1128. perm

DR. GOYENA
Del Hospital de Clínicas, Jefe de clínica médica de la Facultad. Enfermedades del estómago, intestinos (colitis) ó hígado. De 2 á 4 p. m., Piedras 778. v27

HEMORROIDES
Tratamiento radical, sin operación cruenta, Doctor E. G. Figueroa. Enfermedades intestinales, estómago y abdominales, TUCUMAN 565, de 2 á 5 p. m. perm

Dr. David J. Fernández
Jefe de clínica de la Facultad de Medicina — Servicio de génico-urinarias del Hospital de Clínicas — Enfermedades de las vías urinarias y secretas. — Bmé. Mitre 1417, de 2 á 4 p. m. v ab21

ROYAL
BAKING POWDER
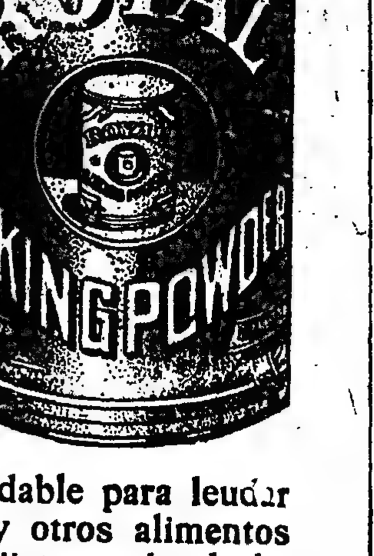
Polvos Royal Para Hornear
Una preparación pura y saludable para leudar pan, bizcochos, tortas, molletes y otros alimentos farináceos. Ocupa el lugar del jiste, soda, leche agria, etc., y con èl se hacen alimentos mucho más finos, deliciosos y ligeros, al propio tiempo que contribuye á hacerlos saludables.
Las instrucciones para hacer pan fino, panecillos, tortas, pastas, y pastelería con los Polvos Royal para Hornear aparecen en el "Manual 'Royal' del Panadero y Pastelero," un manual completo que contiene recetas para toda clase de platos, y que se enviará gratis á quien lo solicite, dirigiéndose al apartado de Correos No. 1402, Buenos Aires, ó al
Royal Baking Powder Co.
NEW YORK

PLAZA HOTEL
Unión Telefónica 3060, Avda. Dirección Telegráfica, OYLCAR
FLORIDA ESQ. CHARCAS
BUENOS AIRES
INAUGURADO EN AGOSTO DE 1909
El Hotel más amplio y lujoso de la América del Sud, situado frente á la Plaza San Martín con hermosas vistas al Río de la Plata.
Todas las piezas están dotadas de ventanas por donde reciben luz y aire libre, confortablemente amuebladas y con baño, teléfono y luz eléctrica.
Restaurant, sala de lunch, comedores particulares para el público á precio fijo ó á la carte.
Servicio especial de té por la tarde.
Orquestas, tarde y noche.
El Plaza Hotel está bajo la dirección de los hoteles CARLTON y RITZ, de LONDRES y HOTEL RITZ, de París.

SOLUCIÓN PAUTAUBERGE
al Clorhidro-Fosfato de Cal Creosotado
El remedio más eficaz para curar: las ENFERMEDADES DEL PECHO, las TOSES RECIENTES y ANTIGUAS, las BRONQUITIS CRÓNICAS
L. PAUTAUBERGE, 91, Rue Lacuée, PARIS y las Principales Boticas.

POLVOS de TALCO BORATADO de MENNEN
PARA EL TOCADOR

TALCO BORATADO DE MENNEN
Estos polvos absolutamente puros y de la mejor calidad, no solamente sanan la piel, sino que la suavizan, no solamente ocultan las irritaciones de la piel, sino que las sanan.
Los Polvos de Mennen alivian é impiden el sarpullido, las desolladuras, las quemaduras de sol y todas las afecciones de la piel. Los mejores facultativos y enfermeras los recomiendan por ser los polvos de tocador más perfectamente higiénicos.
Un lujo para después de afeitarse, delicioso para después del baño. No contienen almidón, ni polvo de arroz ni otros materiales irritantes que se encuentran generalmente en los polvos de tocador.
Para protección de V. los legítimos se ponen en cajas que no pueden llenarse de nuevo. Esta caja tiene en la tapa el retrato de Mennen.
La mujer que compre los Polvos de Mennen para uso del tocador ó para cualquier otro uso puede estar segura de que compra los polvos más puros y más perfectos que los conocimientos químicos pueden originar y que su habilidad puede producir.
GERHARD MENNEN CHEMICAL CO.
NEWARK, N. J., E. U. de A.
Depósito General: DONNELL & PALMER, Moreno 508 y 506, Buenos Aires
Use el Jabón de Mennen para la Piel (Envoltura Azul) Preparado especialmente para los niños y para usarlo junto con los Polvos de Talco Boratado de Mennen para el Tocador.

LOS MILAGROS DE LA MEDICINA MODERNA
DEBILIDADES MASCULINAS
Completamente curado
A hombres de todas las edades, neurastenia, falta de vigor, debilidad viril y todas las enfermedades producidas por la edad, neurastenia, abusos ó cualquier otra causa, rápidamente curada.
Nuevo, inofensivo, agradable é infalible tratamiento, aprobado por el Departamento Nacional de Higiene.
GRATIS
Escriban solicitando nuestro libro para estas enfermedades secretas, el cual explica todo nuestro método moderno para la cura de estas enfermedades y el que se manda gratis en un sobre liso, cerrado de manera que ninguno sepa lo que recibe. También remitimos los libros á cualquiera de las Repúblicas de Sud América.
DIRIGIRSE AL INSTITUTO SAXE, AVENIDA DE MAYO 1168
BUENOS AIRES

LA TOILETTE DE LAS SEÑORAS
sólo está completo con el uso del
Agua de Barcelona
ó LECHE CUTÁNEA del Dr. DOMINGUEZ
CONSERVA EL CUTIS FRESCO
y LE DA UN COLOR ROSEO
EN VENTA EN TODAS LAS FARMACIAS

INTERESA ESPECIALMENTE Á LAS NOVIAS Y NOVIOS
ALBUM CATALOGO
Lujosamente impreso, conteniendo más de **2000 artísticos** grabados de figurines, que representan **las últimas** creaciones de la moda Europea, en **ropa blanca fina**, para señoras y niñas. Visos, Matineés, Batones, Peynadores, Blusas, etc. etc. **1000** modelos distintos dedicados exclusivamente para presentar estilos nuevos en ropita blanca **para bebés**. Ajuares para recien nacidos, **Vestidos lujosos para bautismos** y en delantales blancos en Broderie y de Brin de hilo, con especialidad en las formas llamadas Japonesas. Artísticas creaciones en **Juegos de 5 piezas, especiales para novias**. Mantelería en general y adornos para la Mesa, en los más modernos estilos. **Más de 300 dibujos distintos de cama**, con bordados artísticos y preciosos encajes. Además figuran también en el una gran cantidad de modelos, de Monogramas, letras sueltas y entrelazadas y dibujos formando caprichosas fantasías en el estilo especial que se necesita para bordar la ropa blanca.
PIDALO HOY MISMO
pues se trata de un interesantísimo compendio de labores femeniles, en donde estan representados todos los estilos de trabajos modernos y antiguos que se conocen, como ser: Puntos, Adornos, Bordados, Vainillados, Dimícados, Cribados, Encajes de hilo, Renaissance, Venecia, Bruxeles, Sajonia, etc. etc.
SE ENVIA GRATIS Y FRANCO DE PORTE
decimos que es de gran interes para las **NOVIAS** y **NOVIOS** por el número considerable de **Presupuestos de Ajuares para Casamientos** que contiene, que han sido inteligentemente combinados y por las ventajosas condiciones de precios en que los podrán adquirir.
Pidanlo adjuntando el cupon siguiente, al colosal establecimiento de lencería y ajuares para casamientos.
LA CASA IDEAL DE LOS NOVIOS
Bmé. Mitre, 1499 esquina Paraná
BUENOS AIRES
Cupón Señores BARBAGELATA Y DRAGO: Sírvanse remitir un ejemplar de su gran Album-Catálogo á la siguiente dirección:
NOMBRE
DIRECCIÓN
RESIDENCIA
PROVINCIA FERROCARRIL

DE LO BUENO
EL MEJOR
SANTAL MONAL
Recomendado por los Médicos más notables.
CURACIÓN RÁPIDA y RADICAL de la Blenorragia, Cistitis, Catarros vesicales, Prostatis, Hematuria y todas las Enfermedades de la Vejiga y de los Riñones.
Laboratorios MONAL, NANCY (FRANCIA).

Dr. JUAN CARLOS LACROZE
Especialista del H. San Roque. Enfermedades de los riñones, vejiga, próstata, uretra, etc. y secretas (de ambos sexos). CERRITO 410. De 2 á 5 p. m. v12m

Riñones y Vejiga Cirujía y Rayos X
Doctor EDUARDO PFLÄUMER, ex interno de hospitales de Berlín. Director del Sanatorio Buenos Aires. Consultas de 2 á 5 p. m. Florida 222.

UNICO TRATAMIENTO INFALIBLE
HERNIA Reducción rápida y segura (GARANTIDO) sin molestias con el moderno SIPLEX automático. Esmeralda 824. Especialista. Fajas y bragueros de toda clase. v15

FAJAS ORTOPÉDICAS hechas y á medida contra la **OBESIDAD** para ambos sexos, vientres caídos, hernia umbilical, operados para antes y después del parto; riñón móvil, etc. Modelos perfeccionados por el Instituto Ortopédico, 619 Corrientes; especialista en bragueros, fajas, medias elásticas, hechas y á medidas, muletas, artículos de goma, etc. 1p

SOLUCION

Desengañados de todos los sistemas de lámparas y que estén convencidos de su inutilidad, resolverán el problema usando mi lámpara forma pico de gas, sin tubo, ni mecha, privilegiado por el S. G. de la Nación.—José Pou, Corrientes 1357. 1p

Dr. Correa Cordero Médico partero, cura las hemorragias y enfermedades de la matriz, sin operación cruenta. Consultas de 12 á 3 p. m., Independencia 1616. v17

ENFERMEDADES SECRETAS y de la vejiga, riñones. Curación radical y rápida. Dr. FERULANO, TUCUMAN 606. Consultas de 8 á 10 a. m. y de 1 á 5 y de 7 á 8 p. m. Los domingos, de 7 á 10 de la mañana. v12m

NO HAY HERNIA que no se reduzca sin ninguna molestia con el último invento norteamericano "REVERSIBLE TRUSS", Cuyo 683. Unicos fabricantes de la renombrada "FAJA BRAGUERO", privilegiada. 1p

Un señor que ha sido atacado de una fuerte tuberculosis de extrema gravedad, ofrece indicar gratuitamente á todos los que sufren de enfermedades respiratorias como tos, bronquitis, tos convulsa, asma, tisis pneumonía, etc., un remedio que le ha curado completamente. Esta indicación para el bien de la humanidad es consecuencia de un voto. Dirigirse por carta al señor C. D., calle Humahuaca 159. 1p

Enfermedades SECRETAS y de la PIEL. Dr. Fernández, especialista. — De 9 á 11 y de 1 á 4. Carlos Pellegrini 972 v30

Dr. CABAUT
Especialista en enfermedades de los OJOS, ANTEOJOS, etc. Oculista del hospital Francés. Carlos Pellegrini 594, de 1 á 5. U. T. núm. 688, Libertad. vimy

ENFERMEDADES DE LOS OJOS
ANTEOJOS
Dr. CRESPO.—Consultas de 2 á 4 p. m. Cerrito 53. v14.

Dr. F. MOLLARD
Cirujano del Hospital Francés—Especialista en enfermedades del riñón, vejiga, próstata, secretas y de la piel. Alsina 893; de 2 á 6 de la tarde. vim

Cassullo Hnos.

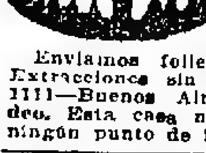

Cirujanos dentistas. Especialista en dentaduras de puente, con dientes de nuestra invención; novísimo sistema propio de la casa, garantida la más sólida, hermosa y cómoda.
Enviamos folletos á quien los solicite. Extracciones sin dolor.—Avenida de Mayo 1111—Buenos Aires. Andes 206—Montevideo. Esta casa no tiene representantes en ningún punto de la República.

SUNLIGHT
JABÓN
PARA LAVAR ROPA.

"LOS LUTOS"
443 C. PELLEGRINI 445—U. T. 1978
PIDASE CATALOGO

AVISOS FUNEBRES

ROSALIA J. DE JAQUINET—q. e. p. d.—Falleció el 12 de Abril de 1910, confortada con los auxilios de la santa religión.—Su hija Amelia J. de Dufaur, su hijo político Luis Dufaur, nietos y demás deudos, invitan á sus relaciones á acompañar los restos de la extinta al cementerio del Norte, hoy miércoles 13 de Abril á las 9.30 a. m. En la iglesia de N. S. del Pilar se dirá una misa de cuerpo presente á las 10 a. m. Se ruega no enviar coronas. El duelo se despide por tarjeta. Unica invitación. Casa mortuoria, Viamonte 1130.—Nota: Carruajes en la empresa Mirás hasta las 9.

DOCTOR POLIANO PADILLA—q. e. p. d.—Falleció el 11 de Abril de 1910.—Sus hermanos Telesforo Padilla y Mercedes Padilla de Orosco (ausentes), su hermano político Javier Orosco (ausente) y el cuerpo médico del C. N. de Educación, invitan á sus relaciones á acompañar los restos del extinto al cementerio del Oeste hoy miércoles 13 de Abril á las 4 p. m. El cortejo fúnebre partirá del hospital San Roque, Méjico y 24 de Noviembre á la hora indicada. Se despide por tarjeta. — Nota: Carruajes en la empresa Mirás hasta las 3.30.

MARIA B. DE GREGORIO—q. e. p. d.—Falleció el 12 de Abril de 1910.—Su esposo Francisco Gregorio, su hijo José y demás deudos, invitan á sus relaciones á acompañar los restos de la extinta al cementerio del Oeste hoy miércoles 13 de Abril, á las 2 p. m. Se despide por tarjeta. Casa mortuoria, Bernardo de Irigoyen 53.—Nota: Carruajes en la empresa Mirás.

TERESA ASCHERO DE BUSCAGLIA, q. e. p. d.—Falleció el día 12 de Abril de 1910.—Su esposo José Buscaglia, sus hijos é hijas y demás deudos, invitan á sus relaciones á acompañar los restos de la extinta al cementerio del Oeste hoy miércoles 13 de Abril á las 3 p. m. Unica invitación. El duelo se despide por tarjeta. Casa mortuoria, Saráchaga 4689 (Floresta). Se ruega no enviar coronas. Nota: en la cochería de Alfonso González y Cía., Estados Unidos 2855 habrá carruajes hasta las 2 p. m.

SEVERINO PORTA—(q. e. p. d.)—Su esposa Mariana M. de Porta, sus hijos Severino, Miguel, Elvira, Avelina, Emilio, Pedro, Consuelo, Adela, Beatriz y Julio, su padre político, hermanos políticos y demás deudos invitan á sus relaciones á acompañar los restos al cementerio de Avellaneda, hoy miércoles 13 á las 9 a. m., previa misa de cuerpo presente en la iglesia local á las 9.30. Unica invitación. Se ruega no enviar coronas. Casa mortuoria, Piñeiro, número 232. Nota.—En la empresa viuda Corradi é hijo habrá carruajes.

MATILDE P. DE PODESTA—q. e. p. d.—Falleció el 12 de Abril de 1910.—Manuel Podestá, esposo; sus hijos Manuel M. y Mario H. Podestá, su señora madre María T. de Pasquier, sus hermanos, su madre política Victoria D. de Podestá, sus hermanos políticos, sobrinos y demás deudos, invitan á sus relaciones á acompañar los restos de la extinta al cementerio del Oeste hoy miércoles 13, á las 9.30 a. m. Unica invitación. Se ruega no enviar coronas. El duelo se despedirá por tarjeta. Casa mortuoria, Cuyo 1287.—Nota. Carruajes en la empresa de Lázaro Costa y Cía., Rioja 280.

ALBINA CORREA—q. e. p. d.—Falleció el 12 de Abril de 1910.—Sus hermanos Leandro y Felipe Correa, sus hijas Modesta y Anselma Cardoso y demás deudos, invitan á sus relaciones quieran acompañarlos á conducir los restos de la extinta al cementerio del Oeste, hoy miércoles 13, á las 9.30 a. m. Unica invitación. El duelo se despedirá por tarjeta. Casa mortuoria, Güemes 4371.—Nota: Carruajes en la empresa de Lázaro Costa y Cía., Rioja 280.

CARLOS A. FUMASOLI. — (q. e. p. d.)—Falleció el 16 de Abril de 1909.—Su esposa Cristina P. de Fumasoli, sus hijos Esther, Haydée, Carlos y Cristina, sus padres Roque Fumasoli y Angela B. de Fumasoli, sus hermanos Helvecia F. de Capurro, Rogelio y Roque, su padre político, hermanos políticos, tíos, sobrinos y demás deudos, invitan á sus relaciones á las misas que en sufragio de su alma se dirán en la iglesia de la Concepción el sábado 16 de Abril de 7 á 10 a. m. Favor que agradecerán. La familia asistirá á la última misa.

ANGELA BOGAMI DE CORBELA—q. e. p. d.—Falleció el 12 de Abril de 1910.—Su hija Rosa C. de Pasino, su hijo político J. Félix Pasino, su hermano José Corbela y hermana política Josefa C. de Corbela y demás deudos, invitan á sus relaciones á acompañar los restos de la extinta al cementerio del Oeste, hoy miércoles 13, á las 3.30 p. m. Unica invitación. El duelo se despedirá por tarjeta. Casa mortuoria, Venezuela 1375.—Nota: Carruajes en la empresa de Lázaro Costa y Cía., Rioja 280.

SALVADOR LOPEZ—q. e. p. d.—Falleció en Alicante el 11 de Marzo de 1910—Sus hermanos Miguel, Pedro, y sus primos y sobrinos, invitan á sus relaciones se dignen asistir al funeral que se celebrará en la iglesia de San Francisco, el viernes 15 del corriente, á las 9.30 a. m. Favor que agradecerán. El duelo se despedirá por tarjeta. v15

MARIA LUISA ETCHECHURY.—q. e. p. d.—Falleció el 10 de Marzo de 1910.—Sus padres Juan L. Etchechury, Teresa Ponce de León de Etchechury, sus hermanos Eduardo y Ana, sus tíos, tías, primos y demás deudos, invitan á sus relaciones á asistir al funeral que se celebrará en la iglesia de San Miguel el miércoles 13 de Abril á las 10 a. m. Se despedirá por tarjeta. Unica invitación. v12

ANDRES ONETO—q. e. p. d.—Falleció el 15 de Abril de 1909.—Su esposa Carlota G. de Oneto, sus hijos, hijos políticos, hermanos, hermanos políticos, nietos y demás deudos invitan á sus relaciones al funeral que se celebrará en la iglesia de Nuestra Señora de la Concepción el 13 de Abril á las 10 a. m. El duelo se despide por tarjeta. v13

MIGUEL JUAREZ CELMAN.—q. e. p. d.—Falleció el 14 de Abril de 1909.—Su esposa Elisa F. de Juárez Celman, sus hijos Miguel, Tomás, Elisa J. C. de Sauze, Carlos, Clara, Eloísa, Julio y Mercedes, hijos políticos Matilde A. C. de Juárez Celman y Luis Sauze, su hermana Mercedes J. de Cuenca, hermanos políticos y demás deudos, invitan á sus relaciones al funeral que se celebrará el jueves 14 de Abril, de las 11 a. m. en la iglesia de Nuestra Señora de La Merced. v14

JUAN JOSE ORTEGA—q. e. p. d.—Falleció el 14 de Abril de 1909.—Su padre José E. Ortega, Ana Pérez de Ortega, sus tíos, primos y demás deudos invitan á sus relaciones al funeral que por el eterno descanso de su alma se celebrará en la iglesia de la Asunción Avellaneda el día 14 de Abril á las 9 a. m. v14

ELVIRA CALICE DE IBAÑEZ SAAVEDRA.—q. e. p. d.—Falleció el 15 de Marzo de 1910.—Su esposo León Ibáñez Saavedra, sus hijas Elvira y Matilde, sus padres Alejandro Calice y Elvira Parodi de Calice (ausentes), sus hermanos, tíos, hermanos políticos y demás deudos, invitan á sus relaciones á las misas que en sufragio de su alma se dirán de 6 á 10 el día 15 de Abril en la iglesia de Santo Domingo. La familia asistirá á la última misa.

ANGEL SUALDO—q. e. p. d.—Falleció el 2 de Marzo de 1910, confortado con los auxilios de la santa religión.—Su esposa Honoria Nuñez de Sualdo, sus hijitos Angel, Isabel y Honorio Mario, su hermano Andrés Sualdo, hermanos políticos, tíos, primos y demás deudos, ruegan á sus relaciones quieran acompañarlos á rogar á Dios por su alma en la misa que se celebrará en la iglesia parroquial de Belgrano, el día 13 de Abril á las 10 de la mañana. El duelo se despedirá por tarjeta. Unica invitación. v13

ANA INGOLOTTI DE MORTEDO—q. e. p. d.—Falleció el 14 de Abril de 1909.—Sus hijos Juan, Luis, Angel, Miguel, Julio, Teresa, Ana Mortedo; su hija política Dominga Poggi de Mortedo, sus hermanas Rosa Ingolotti de Capello y Clara Ingolotti de Fralini, sus hermanos políticos Juan Capello y Angel Fralini, sobrinos, nietos y demás deudos, invitan á sus relaciones al funeral de cabo de año que por el eterno descanso de su alma se celebrará en la iglesia de Nuestra Señora de Balvanera, el día 14 de Abril á las 10 a. m. Favor que se agradecerá eternamente. El duelo se despedirá por tarjeta. Unica invitación. v14

MARIA DONATA BUBBOLO DE CAPONIGRO.—q. e. p. d.—Falleció el 15 de Abril de 1909.—Su esposo, Lorenzo Caponigro; sus hijos Daniel, Flor, Rosario, Alfonso, Antonio y Alpinolo y demás deudos, invitan á sus relaciones á acompañarlos á rogar á Dios por el alma de dicha finada, en el funeral que por su eterno descanso se celebrará en la iglesia de Santa Lucía, el 13 de Abril á las 10.30 a. m. Favor que agradecerán eternamente. El duelo se despide por tarjeta. v13

ADELA RIVERA DE LANZACO—q. e. p. d.—Falleció en Asturias el 15 de Marzo de 1910.—Su esposo Bautista R. Lanzaco, su señora madre Luisa R. de Rivera (ausente), sus hermanos Amelia R. de Duroni, y Angel Rivera, sus hermanos y demás deudos (ausentes), sus hermanos políticos, tíos, sobrinos y demás deudos ruegan á sus relaciones quieran acompañarlos al funeral que por el eterno descanso de su alma se celebrará en la iglesia de esta localidad el viernes 15 de Abril, á las 10 a. m. Unica invitación. v15

JOSE TOURNE—q. e. p. d.—Falleció el 13 de Abril de 1909.—Su esposa Carina, Alejandrina Ibarraz de Tourné y demás deudos, invitan á sus relaciones al funeral que se celebrará el miércoles 13 de Abril, á las 10 a. m. en la iglesia de San Nicolás de Bari. El duelo se despedirá por tarjeta. v13

MANUEL ALEIXO (hijo)—q. e. p. d.—Falleció el 14 de Abril de 1909, confortado con los auxilios de la religión.—Sus padres Manuel Aleixo y María Joaquina Rosa de Aleixo y demás deudos, invitan á sus relaciones al funeral de cabo de año que por el eterno descanso del alma de dicho finado se celebrará en la Inmaculada Concepción, Independencia y Tacuarí el jueves 14 de Abril, á las 10 de la mañana. Favor que agradecerán eternamente. El duelo se despedirá por tarjeta. v14

JUAN B. BACIGALUPO.—q. e. p. d.—Falleció el 15 de Abril de 1908.—La familia invita á sus relaciones á las misas que se celebrarán en la capilla del Sión el viernes 15 de Abril á las 8 a. m. a14

JOSE REPETTO—(q. e. p. d.)—Falleció el 14 de Abril de 1909.—Bautistina Pradere de Repetto, (q. e. p. d.)—Falleció el 2 de Febrero de 1886.—Su hijo Luis Repetto, sus primos Juan B. Queirolo y Rosa R. de Queirolo y demás deudos ruegan á sus relaciones quieran acompañarles á rogar á Dios por el alma de dichos finados en el funeral que se celebrará en la iglesia de Monserrat el jueves 14 del corriente á las 10 de la mañana. Favor que agradecerán. v14

ELOISA GALAN DE DEL PRADO.—(q. e. p. d.)—Falleció el 5 de Enero de 1910.—Su hija, Lucía del Prado Galán, hermanas Angela G. de Souza y Josefa Galán, sobrinos y demás deudos invitan á sus relaciones quieran acompañarlos al funeral que se celebrará en la iglesia de San Miguel el jueves 14 del corriente á las 10 a. m. El duelo se despedirá por tarjeta. Unica invitación. v14

SECCION REMATES

Bravo Barros y Cía.
351—San Martín—361
Sucursales: Belgrano, Cabildo 1978; Lomas de Zamora, 66 Avenida Meeks; La Plata, calle 47 núm. 667.

AVISOS NUEVOS

HOY — BOLIVAR 330 A 336
A dos cuadras de la plaza de Mayo. La propiedad que produce más alta renta. Da $ 21.600 anuales. Base $ 140.000, con 80.000 cédulas L.
HOY á las 3 p. m. en nuestro hall.—BRAVO BARROS y Cía 1p

HOY — EN BAHIA BLANCA. General Paz entre San Martín y Chiclana. Dos notables lotes de terreno. Base pesos 12 la v. c. A año y medio de plazo.
HOY á las 3 p. m. en nuestro hall.—BRAVO BARROS y Cía. 1p

HOY — CASA EN ROJAS—
Judicial. En la mejor situación del pueblo. Calles Emilio Mitre esquina Nueve de Julio. A 3 cuadras al Sur de la plaza principal. Orden del señor juez de primera instancia en lo civil y comercial, doctor Dermidio A. Lazcano, secretaría Emilio F. Gnecco, en los autos sobre división de condominio entre los señores José Miguel, María, José María y Carlos Casal. Base pesos 10.000. Los que podrán quedar en hipoteca á un año de plazo con garantía hipotecaria é interés de 7 o|o anual, pagadero por trimestres anticipados. El excedente de esta suma se abonará al contado.
HOY á las 3 p. m. en nuestro hall 351 San Martín 361. Mide 34m64 ó sean 40 varas de frente á cada calle. Linda al Norte calle en medio con los señores Herrán y Salaber; al Oeste calle en medio con el colegio número 2, escuela de la provincia y por el Sur y Este con los señores Herrán y Salaber. Seña 8 o|o. Comisión 2 o|o. Los títulos de propiedad se hallan agregados á los autos. Informes 351 San Martín 361.—BRAVO BARROS y Cía. 1p

LOS TERRENOS DE SAN Isidro. Los más notables del partido y los de mayor porvenir de los pueblos del Norte, 15 manzanas divididas en 77 cuartos de manzana, con superficies de 1100 á 4600 v. c. que forman la villa Etcheverry, donde pueden levantarse casas de recreo, chalets, huertas y quintas de verdura. Dan frente á las calles Diego Palma, Río Bamba y 3 de Febrero y á 10 calles más están rodeados de casas quintas, á 200 metros del camino de la Tahona y á 12 cuadras al O. de la estación del F. C. C. A. y de la calle Santa Fe. Son terrenos altos, parejos y ocupan la situación más pintoresca de los alrededores del pueblo. Venta sin base, al contado, con opción amplia y liberal, á voluntad de los compradores, para vender resueltamente, por liquidación de herencia.
EL MIERCOLES 27 de Abril á las 3 p. m. en nuestro hall 351 San Martín 361 Los lotes forman todos esquinas, teniendo frentes de 57 á 75 varas. Se prestan para ventajosas subdivisiones. Han sido mensurados por el ingeniero don Artemio R. Newton y se entregarán medidos y amojonados. Títulos perfectos. Escrituras por las oficinas de los señores Leopoldo F. Broggi ó Alfredo Boggio (de San Isidro) á opción de los compradores. Informes y planos 351 San Martín 361 y en Belgrano, Cabildo 1978.—BRAVO BARROS y Cía a13

200 LOTES EN SAN ISIDRO
Los terrenos del ensanche del pueblo, 10 manzanas divididas en 200 lotes de todas dimensiones que forman la Villa Haróstegui, especiales para chalets y casas quintas, con frente al camino de la Tahona, avenida á trocha angosta y á las calles Martín y Omar, Alsina, Diego Palma número 7, número 9 y sin nombre. A 6 cuadras al O. de la estación San Isidro, F. C. C. A. y á 5 cuadras de la avenida Santa Fe que está adoquinada. Entre las quintas de Schneider, de las Carreras, Casella, Echaola, Peralta, Bruno y otros. Paraje alto, excelente, puede decirse, el mejor del pueblo. Venta decidida al contado, sin base alguna con opción amplia y liberal á opción de los compradores por liquidación de herencia.
EL DOMINGO 24 de Abril á las 3 p. m. en los mismos. Los lotes tienen de 200 á 500 v. c. y han sido prolijamente medidos y amojonados dentro de líneas municipales por el ingeniero don A. R. Newton. Títulos perfectos. Escrituras por ante las oficinas de los señores Leopoldo R. Broggi, ó Alfredo Boggio (de San Isidro) á opción de los compradores. Informes y planos, 351 San Martín 361.—BRAVO BARROS y Cía a13

EN BELGRANO — EN EL barrio de lujo. La media manzana, calles O'Higgins, 3 de Febrero y Zavala, en lotes de dimensiones especiales para la construcción de casas y chalets de lujo. En medio de todo lo que la significación á Belgrano, á 3 cuadras de la avenida Cabildo y á igual distancia del Paseo de la Barranca, y á 4 de la estación del F. C. C. A. Rodeados por las casas quintas y hoteles más elegantes de la parroquia. Venta decidida, sin base, mitad al contado y mitad á un año de plazo, con garantía hipotecaria y 8 o|o de interés.
EL DOMINGO 24 de Abril á las 3.30 p. m. en los mismos terrenos. Son doce lotes con frentes de 12 y 12v50 por fondos de 24 á 48 varas, con dos amplias esquinas y con superficies de 300 á 610 v. c. Escrituras por la oficina de don Pedro Medina. Títulos perfectos. Informes y planos 351 San Martín 361 ó Cabildo 1978.—BRAVO BARROS y Cía. a13

ARENALES 952. — ENTRE Suipacha y Carlos Pellegrini en la situación más central del barrio de lujo de la metrópoli. Edificio sólido en terreno de dimensiones excepcionales. No tiene contrato de alquiler. Base $ 32.000 pesos.
EL LUNES 25 de Abril á las 3 p. m. en nuestro hall 351 San Martín 361 11v25 por 15v53. Ad corpus. Zaguán, cancel, sala, 2 piezas, cocina, juego de servicio, patio. Títulos perfectos. Informes, 351 San Martín 361.—BRAVO BARROS y Cía. a13

*CASA EN BELGRANO (NU-*ñez) Manuela Pedraza 2351 entre la Avenida Cabildo y Obligado á 3 cuadras de la estación, en la mejor calle. Edificio moderno de una planta que comprende 3 departamentos independientes. Desocupada. Base 20.000 pesos. El importe podrá pagarse, la tercera parte á contado y el resto á 12 y 18 meses de plazo, con garantía hipotecaria y 7 o|o de interés anual.
EL DOMINGO 17 de Abril á las 2 p. m., en la misma propiedad 13 varas por 40. Cada departamento se compone de tres piezas, baño, cocina, pieza de servicio patio y pozo con bomba, cielos rasos yeso, carpintería cedro, pisos pino tea. Visítese. Informes 351 San Martín 361, y Cabildo 1978.—BRAVO BARROS y Cía. a13

*CASA QUINTA EN PALER-*mo. Moderna, elegante y confortable con amplio jardín, Oro 2464 y 2468, entre Güemes y Charcas, á una cuadra de la avenida Santa Fe y de la plaza Italia y los portones. Edificio construído prolijamente, con excelentes materiales. Está desocupada. Base 65.000 pesos. Mitad al contado y mitad á un año de plazo con garantía hipotecaria y 7 1|2 o|o de interés.
EL DOMINGO 17 de Abril á las 3 p. m. en la misma propiedad, 22 varas por 49v19 Ad corpus. Frente piedra artificial, zaguán mayólica, sala, comedor con zócalos, 5 dormitorios, 2 baños con servicio de agua caliente, cocina, 3 piezas de servicio, grandes patios, galería de cristales sobre el jardín que tiene plantas de adorno balaustrada de mármol rosa y en el fondo gallinero. Buena construcción, cielos rasos decorados, pisos pino tea, celosías, muros empapelados, carpintería cedro, plantas á ?, luz eléctrica, sótano. Títulos perfectos. Visítese. Informes 351 San Martín 361.—BRAVO BARROS y Cía. a8

PARAGUAY 1346. ENTRE Talcahuano y Uruguay con afirmado de asfalto al frente á una cuadra de la plaza Lavalle y á 2 del Teatro Colón y del Palacio de Justicia. Edificio sólido en terreno que permite la construcción de una notable casa habitación. Base $ 35.000 de la que se deberán deducirse 21.000 cédulas argentinas.
EL SABADO 23 de Abril á las 3 p. m. en nuestro hall 351 San Martín 361. 8v75 por 34v50, con un pequeño martillo en contra en el costado Este y 10 varas en el contrafrente. Ad corpus. Cinco piezas cocina, 1 pieza de material y madera, 2 patios, cielos rasos yeso, pisos pino tea, fondo. Títulos perfectos. Informes 351 San Martín 361.—BRAVO BARROS y Cía a13

CASAS

EL PALACIO DE CHARCAS y Paraná. El más notable edificio moderno, cuyo bello y suntuoso conjunto se destaca como una de las obras más acabadas y de mejor gusto que se han construído en la capital. Esta es la mejor obra del ingeniero Prins, por la armonía de sus líneas, su amplitud y selección en sus detalles, que, dentro de un estilo de exquisita elegancia auna todo el confort y solidez de las últimas concepciones arquitectónicas lo que hará que esta propiedad sea acreedora al premio municipal de este año. El edificio consta de cuatro pisos y subsuelo construído con materiales de primer orden, comprendiendo en la planta baja dos locales para comercio y en los altos una lujosa y elegante casa habitación. Por los detalles de su esmerada construcción como por su admirable distribución puede considerarse como la mejor obra de su género. Recientemente terminada. Parquets macizo, en todas las habitaciones, riquísima carpintería de roble, cristales biselados y artísticos vitraux, mosaicos americanos, lujosas instalaciones de baños, calefacción á vapor, instalaciones eléctricas, dos ascensores eléctricos, preciosos panneaux expresamente hechos, herrería importada, esculturas revestimientos, todo es allí de primer orden y bien seleccionado. Base de venta $ 250.000 de la que se deducirán 150.000 cédulas argentinas pagándose el excedente ó sean 100.000 $, á un año de plazo con garantía hipotecaria y 7 o|o de interés y al contado, lo que pase de la base. Ad corpus.
EL SABADO 23 de Abril, á las 3 p. m. en nuestro hall 351, San Martín 361. Planta baja. Dos locales para negocio uno en la esquina números 1501, 1503 y 1509, con salón dos piezas, cocina y pileta y otro sobre Paraná números 1002, 1008 y 1012 con salón una pieza, cocina y pileta, ambos con sótano.
CASA HABITACION SOBRE CHARCAS No. 1515. Entrada de mármol amarillo, ascensor eléctrico principal, id para servicio, escalera de roble, pieza para portero. Piso principal. Gran hall con panneaux decorativos vitraux, lambris de roble tallado, gran comedor con altos frisos antecomedor, salón y salita con tapicería de seda, biblioteca y escritorio, baño con instalaciones y patio.
SEGUNDO PISO—Cinco grandes dormitorios, otra habitación, dos baños con instalaciones.
TERCER PISO ALTO—Gran cocina con económica, 5 habitaciones, baño, lavadero, terraza. En la cúpula una amplia habitación. En el sótano caja de los ascensores y caldera de calefacción. Es pues una magnífica propiedad en la cual la renta que producirán los locales para negocio equivale á un interés superior á la mitad de su valor, quedando así por su precio reducido la más magnífica casa habitación. Visítese de 8 á 11 y de 1 á 4. Títulos perfectos. Informes y folletos, 351, San Martín 361.—BRAVO BARROS y Cía.

BRAVO BARROS & Cía.

CENTRALES

RIVADAVIA 640 y 648
La situación descollante de la City. Edificio de altos compuesto por dos casas de comercio en la planta baja y una amplia casa habitación en los altos. Terreno: 15v76 por 18 varas. Base, $ 260.000. Tercera parte al contado, tercera parte á 6 meses y tercera parte á un año de plazo.
EL SABADO 23 de Abril, á las 3 p. m., en nuestro hall.

BOLIVAR 330 á 336
A dos cuadras de la plaza de Mayo. Edificio de tres pisos, en terreno de 340 varas cuadradas, distribuído en casas de negocio y casas de familia, que en conjunto producen $ 21.600 de renta anual. Base, $ 140.000, de la que se deducirán 80.000 cédulas serie L.
HOY á las 3 p. m., en nuestro hall.

CERRITO Y TUCUMAN
La gran esquina frentes al Norte y al Oeste, frente mismo al teatro Colón y á la plaza Lavalle, en la ubicación culminante del barrio. 19 varas á Cerrito por 31v75 á Tucumán, con un buen edificio. Base, $ 210.000, mitad al contado y mitad á un año de plazo.
EL MARTES 3 de Mayo, á las 3 p. m., en nuestro hall.

CALLAO 759 á 775
Entre Viamonte y Córdoba. Edificio moderno y lujoso, distribuído en cuatro pisos, compuesto por dos casas de comercio y dos elegantes casas de familia, que producen en conjunto pesos 15.600 de renta anual. Base $ 180.000.
EL VIERNES 15 de Abril, á las 3 p. m., en nuestro hall.

CERRITO 1362 y 1364
A una cuadra de la avenida Alvear. Edificio de altos que comprende dos cómodas y confortables casas de familia, en terreno de 10 varas por 33. Venta decidida. Base $ 90.000.
EL SABADO 23 de Abril, á las 3 p. m., en nuestro hall.

ARENALES 952
Al lado de Carlos Pellegrini, en el gran barrio aristocrático. Edificio de una planta, en terreno de 10v30 por 16v04. Base, $ 32.000.
EL LUNES 25 de Abril, á las 3 p. m., en nuestro hall.

TALCAHUANO 265 y 267
Sobre los tribunales, la plaza Lavalle y teatro Colón. Edificio de altos en terreno de dimensiones especiales. Son dos casas. En conjunto producen $ 4.800 de renta anual. Base, $ 39.000
EL JUEVES 14 de Abril, á las 3 p. m. en nuestro hall.

CUYO 2186
Casi esquina Andes. Una buena casa de familia á 3 cuadras de la avenida Callao, entre petits hoteles y casas de lujo. Base $ 45.000.
EL DOMINGO 24 de Abril á las 3 p. m., en la misma propiedad.

LARREA 766
Al lado de la avenida Córdoba. Casa habitación en terreno de 10 por 32 varas. Base $ 20.000; quedando $ 10.000 en hipoteca hasta Julio 29 de 1911.
EL LUNES 25 de Abril, á las 3 p. m. en nuestro hall.

SAN MARTIN 522
Entre Tucumán y Lavalle. Una amplia casa habitación en terreno de notables dimensiones, sobre la City y el alto comercio. Base, pesos 150.000.
EL MARTES 3 de Mayo, á las 3 p. m., en nuestro hall.

CHARCAS Y PARANA
El más notable edificio moderno. La esquina frentes al Sur y al Este, con una lujosa construcción de cuatro pisos, que comprende en la planta baja dos casas de comercio y en los altos la más suntuosa y elegante casa habitación. Base, $ 250.000. Tiene 150.000 cédulas argentinas, pagándose del excedente $ 100.000 á un año de plazo y el resto, ó sea lo que exceda de la base al contado.
EL SABADO 23 de Abril, á las 3 p. m., en nuestro hall.

RECONQUISTA 575
Judicial — Una verdadera mansión, construída con todo lujo. Edificio de dos pisos, subsuelo y un tercer piso interior, con amplias dependencias, garage y cochera, en terreno de 13 varas por 15 y 25 varas en el contrafrente. Orden del juez doctor Helguera, en la testamentaría de don Ramón Blanco. Tasación, $ 380.000. Base, $ 253.333. Tiene $ 60.000 oro en hipoteca.
EL VIERNES 15 de Abril á las 3 p. m., en nuestro hall.

PARANA 245 Á 247
Entre Cuyo y Cangallo. El más notable terreno del centro, 17v32 por 30 varas y 30 varas en el contrafrente. Allí puede llevarse á cabo la más amplia construcción de renta. Venta en un lote. Base, pesos 80.000.
EL LUNES 25 de Abril á las 3 p. m., en nuestro hall.

CERRITO 667
Frente al teatro Colón y á la plaza Lavalle. Edificio sólido en terreno de 9 varas por 44, donde puede desarrollarse un notable proyecto de edificación. Tal como está puede dar buena renta. Base, $ 55.000. Como judicial.
EL MIERCOLES 20 de Abril, á las 3 p. m., en nuestro hall.

PARAGUAY 1346
Entre Talcahuano y Uruguay, al lado de la plaza Libertad. Edificio sólido en terreno de 8v75 por 35 varas, donde puede desarrollarse 1 hermosa construcción. Base, pesos 35.000, de la que podrán deducirse 21.000 cédulas argentinas.
EL SABADO 23 de Abril, á las 3 p. m., en nuestro hall.

JUNCAL 2168
En el gran barrio central del Norte, en medio de notables edificios modernos, á dos cuadras de Callao y de Santa Fe. Una excelente casa habitación en amplio terreno. Base, $ 34.000.
EL DOMINGO 1o. de Mayo, á las 4 p. m., en la misma propiedad.

CUYO 2184
Entre Junín y Andes. Amplia y cómoda casa-habitación en buen terreno. A tres cuadras de Callao, entre edificios de lujo en una calle preferida. Base, $ 45.000.
EL DOMINGO 24 de Abril á las 3 p. m., en la misma propiedad.

ANCHORENA 1272
Un precioso petit hotel, moderno, lujoso, muy bien construído, á pocos metros de la avenida Santa Fe. A dos cuadras de Pueyrredón. Edificio nuevo de dos pisos y subsuelo, en buen terreno. Base, $ [illegible]0.000, á plazos.
EL MIERCOLES 20 de Abril, á las 3 p. m., en nuestro hall.

CANGALLO 724 al 728
Entre Maipú y Esmeralda. Edificio de altos y terreno de 7v25 por 34v25. Construcción sólida. Base, pesos 75.000 de la que podrán deducirse 50.000 cédulas nacionales serie L. á estilo de plaza.
EL MIERCOLES 20 de Abril, á las 3 p. m. en nuestro hall.

VIAMONTE ESQUINA CERRITO
Frente al teatro Colón, á la plaza Lavalle y sobre el Palacio de Justicia, en la situación culminante del centro. La gran esquina frente al Sur y al Este, de 22v51 á Viamonte por 35 varas á Cerrito. Base $ 32.000. Tiene cédulas nacionales.
EL MARTES 3 de Mayo, á las 3 p. m., en nuestro hall.

JUNCAL Y CARLOS PELLEGRINI
La gran esquina frentes al Norte y al Oeste, en tres lotes especiales para la edificación de suntuosos petit hoteles, con superficies de 290 á 338 v. c., con frentes de 12v50 á 20v94. Venta decidida, sin base alguna.
EL SABADO 7 de Mayo, á las 3 p. m., en nuestro hall.

SANTIAGO DEL ESTERO 124 á 148
Al lado de la avenida de Mayo, 38v79 por 75v60. Superficie 2610 v. c., con edificio que produce $ 2.500 de renta mensual ó sean pesos 30.000 anuales, con contrato. Para una gran casa de renta, un hotel hasta un teatro, no hay nada en mejores condiciones. Base pesos 200.000. Mitad al contado y el resto á uno y dos años de plazo.
EL SABADO 23 de Abril, á las 3 p. m., en nuestro hall.

CALLAO 1678
Un suntuoso hotel en la mejor situación de la gran calle de lujo. Edificio moderno, de severa y elegante arquitectura, hecho de acuerdo con todos los refinamientos del confort, constituyendo la obra más perfecta en su género. Base, pesos 20.000. Tercera parte al contado, tercera parte á un año y tercera parte á dos años de plazo.
EL SABADO 7 de Mayo, á las 3 p. m., en nuestro hall.

BUEN ORDEN 350 y 358
Entre Moreno y Belgrano, frente á la plaza Moreno. 13 varas por 22, en la gran calle comercial del centro. Tiene edificios que producen renta, venta resuelta. Base pesos 85.000.
EL SABADO 7 de Mayo, á las 3 p. m., en nuestro hall.

ANDES 277
Al lado de la esquina de Cuyo. Casa habitación, sólida, en terreno de dimensiones especiales para un hotelito. Base $ 18.000.
EL DOMINGO 24 de Abril á las 3 p. m., en la misma propiedad.

ANDES 663
A 1 cuadra de la avenida Córdoba. Una amplia, cómoda y confortable casa habitación, bien construída. Base $ 35.000, pudiendo continuar el comprador con una hipoteca de $ 8.800 oro, á dos años de plazo.
EL DOMINGO 17 de Abril á las 3 p. m., en la misma propiedad.

CHARCAS 2725
A dos cuadras de Pueyrredón, en el más lindo barrio central del Norte. 9v64 por 52v50, entre grandes casas modernas. Base 20.000 pesos. Mitad al contado y mitad á uno ó dos años de plazo.
EL DOMINGO 17 de Abril á las 2 p. m., en la misma propiedad.

BRAVO BARROS y Cía.

EN LA CITY—RIVADAVIA 644 y 648. Entre Perú y Chacabuco, en el centro de mayor significación de la metrópoli. Edificio de altos, distribuído en locales para negocio en la planta baja y una casa de habitación ó para escritorios en los altos. Base $ 260.000. Tercera parte al contado, tercera parte á 6 meses y tercera parte á un año de plazo, con garantía hipotecaria y 7 o|o de interés.
EL SABADO 23 de Abril á las 3 p. m. en nuestro hall, 351 San Martín 361. 16vx18. Ad corpus. Planta baja—Dos locales para negocio, con patio y dos piezas cada uno. Planta alta: Salón, comedor, 3 habitaciones, baño, cocina, piezas de servicio. Construcción sólida, cielos rasos yeso, pisos pino tea, celosías, escalera mármol, luz eléctrica. Títulos perfectos. Informes 351 San Martín 361.—BRAVO BARROS y Cía. a7

UNA SUNTUOSA MANSION —Judicial. La propiedad Reconquista 575, entre Lavalle y Tucumán en plena city. Edificio de dos pisos, subsuelo y un tercer piso interior, de construcción lujosa en la que se han empleado los más ricos y seleccionados materiales. Tiene cochera, garaje, amplísimas dependencias y todos los detalles de la más suntuosa residencia. Venta por orden del juez doctor Helguera secretario Groussac en la testamentaría de don Ramón M. Blanco. Tasación 380.000 $. Base $ 253.333.33 $. Tiene una hipoteca por 60.000 $ oro que vence en Octubre 29 de 1911 que el comprador continuará.
EL VIERNES 15 de Abril á las 3 de la tarde, en nuestro hall, 351 San Martín 361, 13m64 por 51m004, teniendo en el costado S. á los 36.59 metros de la línea del frente un martillo á favor de 10.51 metros por 14.54 metros. Contrafrente, 21.63 metros.

DISTRIBUCION
PLANTA BAJA—Gran entrada para automóvil con corredor hasta el fondo donde se encuentra el garaje dos escalinatas de mármol vestíbulo cubierto Gran salón con una lujosa chimenea de mármol y bronce dorado antesala, sala de confianza, biblioteca, con mampara de cristales salón de fumoir, escritorio gran comedor fumoir y gran patio Escalera interior y escalera de servicio independiente, Galería de cristales, corredores de mosaicos, portadas de vitraux, pinturas al óleo.
PISO ALTO—Tres departamentos. Uno al frente compuesto de dormitorio dos cuartos de vestir y escritorio y baño con revestimientos, otro de tres dormitorios y otro de gran dormitorio cuarto de vestir, salita y baño con instalaciones y revestimientos teniendo una galería de vitraux sobre el patio.
SEGUNDO PISO ALTO—Amplísimo salón de esgrima ó de estudio, 3 habitaciones y terraza.
SUBSUELO—Sala de billar, hall de servicio 5 piezas bodega y escalera de servicio. Al fondo, cochera ó garaje caballeriza con 6 boxes, patio, pieza para arneses y depósito.
DEPENDENCIAS: En el primer piso, comedor de servicio, cocina, antecocina con montaplatos y lavadero en entrepiso, 5 piezas y baño para servicio. Construcción de primer orden, cielos rasos decorados, carpintería y celosías de cedro, mosaicos, mármoles, cristales, herrajes finos. Seña, 5 por ciento. Comisión 2 por ciento. Visítese de 3 á 6 de la tarde. Informes, 351 San Martín 361.—BRAVO BARROS y Cía. m11

*LAS GRANDES PROPIEDA-*des centrales.—Santiago del Estero 124 á 148. Son 2.610 v. c. con edificios que producen $ 30.000 de renta al año. A pocos metros de la Avenida de Mayo y del teatro Victoria. Una gran casa de renta, un hotel, un teatro ó una vasta casa de comercio, tienen allí la ubicación más significativa y apropiada. Actualmente ocupa el terreno una cochería que paga $ 2.500 mensuales con contrato. Base, $ 200.000. Mitad al contado y mitad á 1 y 2 años de plazo con garantía hipotecaria y 7 por ciento de interés.
EL SABADO 23 de Abril, á las 3 de la tarde en nuestro hall 351 San Martín 361 38v79 por 75v60 en el costado Sur teniendo en el de Norte á las 17v32 de la línea del frente un pequeño martillo á favor de 0v23 por 13v48 y otro en contra de 7v32 por 10v58. Contrafrente 29v11. Superficie, 2.610.51 v. c. Ad-corpus. Gran entrada para coches 4 salones con columnas cocina y baños Galpón con 22 cocheras, 3 depósitos de forrajes y galpón con 30 boxes y 10 pesebres. En altos, un salón 3 piezas cocina y baño. Tiene contrato de alquiler hasta Marzo 1o. de 1915 libre de impuestos para el propietario excepto la contribución directa. Títulos perfectos. Informes 351 San Martín 361.—BRAVO BARROS y Cía.

AVENIDA CALLAO 759 A 775, entre Viamonte y la avenida Córdoba, al lado de la plaza Rodríguez Peña. Edificio de cuatro pisos, moderno de severa y elegante arquitectura, distribuído en dos casas de negocio y dos casas de familia que producen en conjunto 15.600 pesos de renta anual. Construcción á todo costo, con materiales escogidos. Base $ 180.000.
EL VIERNES 15 de Abril á las 3 p. m. en nuestro hall 351 San Martín 361. 18v75 por 19v20 en un costado y 18v28 en el otro. Ad corpus. Planta baja: dos grandes locales para negocio con patio, cocina y pileta cada uno. Pisos altos: dos casas de familia completamente iguales, cada una tiene zaguán, portería, vestíbulo, sala, antesala, gran comedor con chimenea, antecomedor con montaplatos y patio en el primer piso alto, en el segundo tienen cuatro habitaciones, cuarto de vestir, baño, con servicio de agua caliente y en el tercer piso alto, 3 piezas de servicio con baño, cocina con económica, despensa, patio y terraza, mezclas excelentes, cielos rasos, pisos pino tea, mosaicos, muros empapelados, celosías cedro, cristales, mármoles, herrajes finos. Puede visitarse. Títulos perfectos. Informes 351, San Martín 361.—BRAVO BARROS y Cía.

21.600 $ DE RENTA — A DOS cuadras de la plaza de Mayo, Bolívar 330 á 336, en medio de todo el movimiento del centro de la ciudad, á 2 cuadras de la municipalidad y del Cabildo. Edificio de 3 pisos, en terreno de 340 v. c. construído con materiales excelentes, que produce $ 21.600 de renta anual. Base pesos 140.000 de la que se deducirán 80.000 cédulas serie L á estilo de plaza. Da pues más del 15 o/o. anual.
EL MIERCOLES 13 de Abril á las 3 p. m. en nuestro hall, 351 San Martín 361. 13v16 por 23.74 varas, teniendo en el contrafrente un martillo á favor de 5 varas por 5v36. Ad corpus. Piso bajo: número 330, salón para negocio, cocina y patio; número 336, salón para negocio, una pieza, cocina y patio; primer piso, número 332, dos casas con 5 piezas, baño y cocina cada una; segundo piso, amplia casa de familia, hall, 8 piezas cuarto de baño, cocina, 2 piezas de servicio, w. c. cielos rasos de yeso pisos madera, escalera mármol y madera, celosías, muros empapelados, luz eléctrica.
RENTA—Primer piso 450 pesos al mes con contrato hasta Febrero, 15 de 1911. Segundo piso 500 pesos mensuales con contrato hasta Marzo 1o. de 1912. Piso bajo un local á 400 pesos hasta 1912 y el otro, desocupado, ofrecen 450 pesos. Total 1.800 pesos al mes. Títulos perfectos. Informes 351 San Martín 361.—BRAVO BARROS y Cía.

CANGALLO 724 AL 728 — Entre Maipú y Esmeralda. En el centro del comercio de lujo de la city. Edificio sólido en terreno que permite el desarrollo de una gran construcción. Base $ 75.000 de la que se deducirán 50.000 cédulas de la serie L á estilo de plaza.
EL MIERCOLES 20 de Abril á las 3 p. m. en nuestro hall, 351 San Martín 361. 7v25 por 34v25, teniendo á las 9 varas un martillo á favor de 0v75 y 8 varas en el contrafrente. Ad corpus. Zaguán, salón para negocio al frente, 5 piezas, cocina, 2 piezas, en altos y una más en entrepiso, dos patios mosaico y baldosa. Puede producir buena renta mientras se preparan los planos de la gran construcción que el sitio reclama. Títulos perfectos. Informes 351 San Martín 361.—BRAVO BARROS y Cía.

*AVENIDA ALVEAR Y CE-*rrito Cerrito 1362 y 1364, en el sitio donde comienza la gran avenida de lujo de Buenos Aires y donde se concentran las suntuosas construcciones modernas que dan realce y significación al gran barrio aristocrático. Edificio de altos, que comprende dos cómodas casas de familia en terreno de dimensiones especiales para la construcción de un hermoso hotel. Base $ 90.000.
EL SABADO 23 de Abril, á las 3 de la tarde, en nuestro hall, 351 San Martín 361. 10 varas por 33. Ad corpus. Casa baja: sala, comedor con estufa, 4 dormitorios, baño, cocina y pieza de servicio. Casa alta: vestíbulo sala, comedor, 4 dormitorios, cocina baño, pieza de servicio cielos rasos de yeso pisos pino de tea mosaico y baldosa, techos de azotea. Visítese de 1 á 6 p. m. Títulos perfectos. Informes, 351 San Martín 361.—BRAVO BARROS y Cía. a10

*PARA GRANDES FABRI-*cas—Los valiosos edificios, galpones, depósitos y anexos en que se hallaban las bodegas El Trapiche, y ocupados actualmente por una fábrica de bolsas, en la calle Serrano esquina Costa Rica. 6.000 v. c. totalmente cubiertas de construcciones hechas á todo costo, comprendiendo todo lo necesario para la instalación de un amplísimo establecimiento industrial. En el centro de Palermo, á 6 cuadras de la Avenida Santa Fe, á 9 de la estación Palermo del F. C. P. y á 4 de los depósitos de la misma, rodeado de tranvías eléctricos y de importante edificación. Base, $ 170.000, pudiendo pagarse el precio en la siguiente forma: mitad al contado, cuarta parte á un año y cuarta parte á dos años de plazo, con garantía hipotecaria é interés de 7 o|o anual.
EL JUEVES 14 de Abril, á las 2 de la tarde, en nuestro hall, 351 San Martín 361. 74v20 á Serrano números 1818-54; 73v02 á Costa Rica números 803-61; 38v22 en el costado Norte y en el del Oeste á las 38v[illegible] tiene un martillo á favor de 10v05 por 39v26. Ad-corpus.
EDIFICIOS—Casa-habitación Serrano 1818 en comunicación con los depósitos, edificio de dos cuerpos y de altos. En la planta baja tiene sala, 5 habitaciones, vestíbulo interior comedor, hall, cocina, despensa, gran patio. En altos, 4 dormitorios, baño y terraza, materiales escogidos, cielos rasos de yeso pisos pino de tea, mosaico y baldosa, vitraux, celosías de cedro, pinturas al óleo.
DEPOSITOS — Son cinco amplísimos galpones con otro piso subterráneo y en comunicación entre sí y hay ascensor. El piso subterráneo tiene piso de portland y columnas de hierro, el superior, pisos madera, muros de material en cal y techos de zinc y tejas. Tiene gas y cable eléctrico.
ANEXOS—Con entrada por Serrano 1854, casa administración de altos, teniendo en la planta baja dos salones, 4 piezas y cocina, y en altos 8 habitaciones, pisos madera, cielos rasos, bovedilla. Gran patio adoquinado y cubierto en parte con techo de zinc, sala de máquinas, caballeriza con 8 boxes, depósito de forrajes y cochera con salida también á Costa Rica. Pozo semisurgente con depósito de agua de 60.000 litros de capacidad y con distribución á todos los edificios. Títulos perfectos. Adoquinado pago por Serrano. Seña, 8 por ciento. Comisión, 2 por ciento. La propiedad puede verse cualquier día de 8 á 12 de la mañana y de 3 á 5 de la tarde. Informes, 351 San Martín 361.—BRAVO BARROS y Cía. m22

*UN PRECIOSO PETIT HO-*tel, Moderno y lujoso. En el barrio preferido del Norte, Anchorena 1372, al lado mismo de la Avenida Santa Fe y á 2 cuadras de Pueyrredón. Edificio de 2 pisos, subsuelo y manzarde, construído hasta en sus menores detalles con los más selectos materiales y distribuído con toda prolijidad, que constituye la más perfecta habitación moderna donde no falta un solo detalle de lujo y confort. Base pesos 70.000. Mitad al contado y mitad á un año de plazo con pagarés hipotecarios y 7 por ciento de interés anual.
EL MIERCOLES 20 de Abril, las 3 p. m. en nuestro hall 351 San Martín 361, 12v26 por 15v43 en un costado y 15v38 en el otro. Ad-Corpus.
DISTRIBUCION—Subsuelo con entrada independiente para el servicio gran vestíbulo depósito, despensa, 2 amplias piezas de servicio, cocina con montaplatos, vestíbulo, carbonera y escalera de servicio que va á la azotea y al patio.
PISO BAJO—Zaguán con escalera y zócalo de mármol y panneaux de yeso, sala, comedor con vitraux, antecomedor, escritorio toilett, gran vestíbulo, escalera de roble para el piso alto el que tiene 3 dormitorios ropero 2 cuartos de baño, costurero, vestíbulo, y en la mansarda, 2 dormitorios, baño, galería cubierta, lavadero.
CONSTRUCCION—Frente imitación piedra con balcones y rejas de hierro forjado, vitraux, pisos de parquet extranjero en toda la planta baja mosaicos extranjeros y azulejos finos en los baños y toilette y antecomedor, éstos con todos sus artefactos colocados, cielos rasos de yeso decorados é instalación de agua caliente para los baños, lavatorios, etc. Instalación eléctrica. Visítese de 9 á 11 a. m. y de 2 á 5 p. m. Títulos perfectos. Informes, 351 San Martín 361.—BRAVO BARROS y Cía. a7

*CASAS DE FAMILIA, MO-*dernas.—Edificio de altos moderno, recién construído amplio y confortable, que comprende dos hermosas casas de familia, Pichincha 1337 y 1339, entre Cochabamba y Constitución, á dos cuadras de la Avenida San Juan. Renta $ 6.000 anuales. Base, $ 60.000 de la que se deducirán $ 8.000 cédulas hipotecarias argentinas á estilo de plaza.
EL VIERNES 15 de Abril á las 3 de la tarde, en nuestro hall, 351 San Martín 361. 10 varas por 40v41. Ad corpus.
CASA BAJA—Hall, sala, escritorio, comedor 4 dormitorios patio, baño, despensa, cocina y dos piezas de servicio.
CASA ALTA—Hall, sala, antesala, escritorio, comedor, 4 dormitorios, baño, cocina, despensa dos piezas de servicio. Construcción moderna frente piedra artificial, pisos rasos decorados, muros empapelados, patios de mosaico, celosías metálicas y de cedro, mármoles pisos pino tea, cristales, carpintería de cedro. Visítese de 2 á 4 p. m. Títulos perfectos. Informes, 351 San Martín 361.—BRAVO BARROS y Cía. a6

*FRENTE AL TEATRO CO-*lón. La más notable ubicación del centro. Cerrito 667 entre Tucumán y Viamonte, frente al teatro Colón, sobre la plaza Lavalle y el Palacio de Justicia, en medio de suntuosas construcciones. Edificio sólido en terreno de dimensiones que permiten el desarrollo de un notable proyecto de edificación, ya se trate de una lujosa casa habitación ó de una propiedad de gran renta. Base $ 55.000.
EL MIERCOLES 20 de Abril á las 3 p. m. en nuestro hall 351 San Martín 361. 9 varas por 44. Ad corpus. Siete habitaciones, baño y cocina y en altos, 4 piezas más y cocina, cielos rasos yeso, pisos pino tea, dos patios, queda frente á la calle de la plaza del teatro Colón. Títulos perfectos. Informes 351 San Martín 361.—BRAVO BARROS y Cía. a7

AVENIDA RIVADAVIA 3216 á 3230. Entre 24 de Noviembre y Esparza. Una casa y dos notables lotes de terreno. Para casas de habitación ó de renta ó para amplias casas de comercio. A dos cuadras de la plaza del Once de Septiembre, en medio de todo lo más importante de ese gran barrio. Base $ 40.000 la casa y $ 30.000 cada lote. Pagadero mitad al contado y mitad á 6 meses de plazo.
EL MIERCOLES 20 de Abril á las 3 p. m. en nuestro hall 351 San Martín 361. Casa Rivadavia 3230, 10v24 de frente por 49v85 de fondo en un costado y 50v08 en el otro. Tiene sala, antesala, comedor, 4 habitaciones baño, cocina, otra pieza, 3 cuartos en altos para servicio, 3 patios baldosa, sótano, cielos rasos yeso, pisos pino tea, muros empapelados celosías. Terrenos contiguos: 1 lote de 10 varas de frente por 50v08 de fondo en un costado y 50v20 en el otro; y otro lote de 10 varas de frente por 50v26 en un costado y 50v34 en el otro. Visítese á toda hora. Títulos perfectos. Informes y planos, 351 San Martín 361.—BRAVO BARROS y Cía. a9

TALCAHUANO 265 A 267—Entre Cangallo y Cuyo, entre los Tribunales y la avenida de Mayo sobre la plaza Lavalle y el teatro Colón. Edificio de altos, bien construído que produce pesos 4.800 de renta anual, sin contratos. Base $ 39.000.
EL JUEVES 14 de Abril á las 3 p. m. en nuestro hall 351 San Martín 361. 8v95 por 18v15. Ad corpus. Bajos. Cuatro habitaciones, baño, cocina y pieza de servicio. Altos. 5 habitaciones, baño, cocina, pieza de servicio, cielos rasos yeso, pisos pino tea, celosías cedro, patio mosaico, luz eléctrica. Ambas casas dan en conjunto 400 $ al mes, sin contrato. Título perfecto. Informes 351 San Martín 361.—BRAVO BARROS y Cía.

*ANDES 663, ENTRE TUCU-*mán y Viamonte, en un barrio central y de grandes edificios, á 1 cuadra de la Avenida Córdoba. Una amplia y confortable casa habitación bien construída, llena de comodidades. Base $ 35.000, pudiendo continuar el comprador con una hipoteca por $ 8.800 oro, á dos años de plazo con 7 o|o de interés anual.
EL DOMINGO 17 de Abril á las 3 p. m., en la misma propiedad, 10 varas por 43. Ad-corpus. Sala, antesala 4 dormitorios, comedor con sótano, despensa, baño con agua caliente, cocina. En altos: una habitación y 2 piezas de servicio. Fondo con plantas y un galpón, 2 patios, cielos rasos yeso decorados, pisos pino tea, patio mosaico, luz eléctrica, mármoles, cristales. Visítese de 9 á 11 a. m. y de 2 á 5 p. m. Títulos perfectos. Informes 351 San Martín 361.—BRAVO BARROS y Cía. a13

PAMPA, ZAPIOLA Y PINO
La fracción de tierra más central y valiosa de Belgrano, 46 lotes con frente á la avenida Pampa y á las calles Freyre y Pino, á pocos metros de la esquina de Zapiola, á 100 metros de la estación del F. C. R. y de los tranvías eléctricos, frente al Palacio Paraná, en el sitio más alto y más interesante de la parroquia, donde se agrupan las casas de lujo y los modernos chalets y petit hoteles. Son fracciones de gran frente y fondos proporcionados, con superficies de 300 á 1.000 v. c., en las que caben todos los tipos de edificación moderna, desde los amplios chalets, casas-quintas, hasta los elegantes hoteles. Venta amplia y liberal, sin base, ni restricción alguna, pudiendo pagarse el precio: 25 por ciento al contado y el 75 por ciento restante en 5 pagarés hipotecarios, iguales, á 6, 12, 18, 24 y 30 meses de plazo, con 6 o|o de interés.
EL DOMINGO 17 de Abril á las 3 p. m. en los mismos terrenos. Los lotes tienen frentes de 11 y 12 varas por fondos desde 22 á 50, entrando las 4 amplias esquinas ochavadas. Todos medidos y amojonados dentro de líneas municipales. Títulos perfectos. Escrituras por ante la oficina del señor Avelino Rolón (hijo). Informes y planos, 351 San Martín 361 y Cabildo 1978.—BRAVO BARROS y Cía. m22

BRAVO BARROS & Cía

EN BELGRANO — PAMPA En medio de las casas modernas de [...]. Un lindo chalet, en amplio terreno, edificio de altos, muy bien construido, al lado de la estación del F. C. C. A. rodeado de tranvías eléctricos. Base $ 26.000. Tercera parte al contado y mitad á 1 y 2 años de plazo, en garantía hipotecaria y 8 o/o de interés anual.
EL DOMINGO 17 de Abril á las 4.30 p. m. en la misma propiedad. 15v65 por 40v41 en un costado, 39v26 en el otro y 15v91 en el contrafrente. Ad corpus. Jardín al frente y á los costados. Planta baja: sala, comedor, escritorio, vestíbulo con escalera de cedro, antecomedor, cocina, carbonera y pileta. Planta alta: vestíbulo, 3 dormitorios grandes, baño con revestimientos. Entresuelo, pieza grande para servicio. Cielos rasos yeso, pisos pino tea y mosaicos, gas, aguas corrientes, muros empapelados. Visítese de 9 á 10 a. m. y de 3 á 4 p. m. El adoquinado es por cuenta del comprador. Títulos perfectos. Informes 351 San Martín 361 y Cabildo 1978.—BRAVO BARROS y Cía.

HONDURAS 1068 — A UNA cuadra de la avenida Canning y á 4 de Rivera, con adoquinado y tranvía próximo á inaugurarse al frente. Una amplia y cómoda casa de familia. Base $ 21.000, pudiendo continuar el comprador con una deuda que la propiedad reconoce de $ 15.500 á favor de la sociedad La Edificadora, que se paga por mensualidades de $ 229.
EL DOMINGO 17 de Abril, á las 2 p. m. en la misma propiedad.—10 varas por 46. Ad corpus. Vestíbulo cristales, sala, comedor, 4 dormitorios, baño, cocina, 2 piezas de servicio, parral, pozo semisurgente y gas. Visítese. Títulos perfectos. Informes 351 San Martín 361.—BRAVO BARROS & Cía. a10

CHILE 2530, ENTRE SAAvedra y Alberti, una excelente casa habitación. A una cuadra de la Avenida Independencia, en medio de casas modernas. Produce 2.640 $ de renta anual. Base 19.000 $.
EL DOMINGO 17 de Abril á las 2 p. m., en la misma propiedad. 10 varas por 40. Ad corpus. Sala, comedor, 4 dormitorios, cocina, baño con agua caliente, 2 patios mosaico y fondo, cielos rasos de yeso y pisos pino tea, celosías. Da 220 $ al mes, con contrato hasta Agosto 15 de 1911. El galpón de madera que existe en la propiedad es del inquilino. Títulos perfectos. Informes, 351 San Martín 361.—BRAVO BARROS y Cía. a10

GUEMES 4277, ENTRE VAlle y Acevedo, á una cuadra de Santa Fe, con adoquinado y eléctrico al frente, á una cuadra de la plaza Italia y los portones. Buena casa de familia. Base $ 17.000, de la que se deducirán 10.000 cédulas serie L á estilo de plaza.
EL DOMINGO 17 de Abril, á las 4 de la tarde, en la misma propiedad. 9v06 por 45v30 en un costado, 42v91 en el otro y 12v14 en el contrafrente. Ad corpus. Verja de material y hierro al frente, galería de cristales, patio, 5 habitaciones, baño, otra pieza cocina, un cuarto de madera, dos patios baldosa, galería y fondo, cielos rasos de yeso, pisos pino tea, pozo semisurgente, aguas corrientes. Títulos perfectos. Informes 351 San Martín 361.—BRAVO BARROS y Cía. a10

EN PALERMO — URIARTE 2580, entre Santa Fe y Guemes. Al lado de la plaza Italia. Edificio sólido que constituye una buena casa para vivir. Base: $ 17.000.
EL DOMINGO 17 de Abril á las 3 1|2 p. m. en la misma propiedad.—10 varas por 39v37 en un costado, 37v80 en el otro y 10v18 en el contrafrente. Ad corpus. Zaguán, sala, 3 habitaciones, patio, cocina y un cuarto en el fondo, galería de madera, sótano, pozo con bomba, patio baldosa. Título perfecto. Informes, 351 San Martín 361.—BRAVO BARROS & Cía. a10

GORRITI 1243, ENTRE MAlabia y Acevedo, á una cuadra de la avenida Canning y á 3 de Rivera, rodeada de tranvías eléctricos y con adoquinado pago al frente. Una cómoda casa de familia, bien cuidada, entre edificios modernos y en un lindo barrio. Renta $ 1.200 anuales con alquiler bajo. Base $ 12.000, de la que se deducirá 6.000 cédulas serie K á estilo de plaza.
EL DOMINGO 17 de Abril á las 3 p. m. en la misma propiedad.—10 varas por 42v27 en un costado, 49v58 en el otro y 10v.03 en el contrafrente. Ad corpus. Jardín, comedor, 4 dormitorios, cocina, pieza de servicio, patio, pozo semisurgente y cloacas internas. Pisos madera, patios baldosa. Títulos perfectos. Informes, 351 San Martín 361.—BRAVO BARROS & Cía. a10

DOS CHALETS Y TERREnos en Coghlan. A una cuadra de la estación, Bebedero esquina Tronador. Dos notables chalets y 5 lotes de terreno contiguos. En medio de casas nuevas y construcciones valiosas, y en un barrio que adquirirá mucha mayor importancia una vez realizado su empalme en la estación Coghlan de la línea á Villa Urquiza, con lo que aumentará el número de trenes. Venta decidida Base $ 30.000 y $ 40.000 las casas y $ 11 la v. c. los terrenos. Las casas tienen 15.000 y 25.000 cédulas nacionales, respectivamente. Los terrenos al contado. Ad corpus.
EL DOMINGO 17 de Abril á las 4.30 p. m., en las mismas propiedades.
BEBEDERO ESQ. TRONADOR. 34 varas á Bebedero por 50 á Tronador. Edificio de altos. En los bajos, sala, comedor, vestíbulo, escritorio, una habitación y cocina. Planta alta, cinco dormitorios, baño jardín de invierno y vestíbulo, jardín verja de material y hierro, invernáculo, parque inglés; chimeneas de mármol en la sala y comedor, gas y aguas corrientes. Desocupada. Base, $ 40.000. Tiene 25.000 cédulas argentinas.
TRONADOR 2625—20 v. por 50. Vestíbulo, sala, comedor, antecomedor, cocina y despensa, en la planta baja, y en los altos, 5 habitaciones, baño y vestíbulo. Base pesos 30.000. Tiene 15.000 cédulas L. Ambas casas están construidas con materiales excelentes, cielorrasos yeso, pisos pino tea, carpintería principal de cedro, mármoles, cristales, celosías.
TERRENOS—3 lotes de 10 vs. por 50 sobre Bebedero 2 de 10 por 60 varas sobre Tronador. Base $ 11 la v. c. Títulos perfectos. Escrituras por la oficina del señor Lisandro Billinghurst. Informes, 351 San Martín 361 y Cabildo 1978. — BRAVO BARROS y Cía. a7

EN BANFIELD. "LA AMELIA". San Luis entre Viamonte y Pueyrredón. — Buena casa habitación. — Rodeada de casas quintas. Base pesos 4.000. Tiene una hipoteca de $ 2.600 reducida á $ 2.238,89 á favor de la sociedad La Propiedad, amortizable por cuotas mensuales de $ 28.17, á largo plazo.
EL DOMINGO 17 de Abril á las 4 p. m., en la misma propiedad. 10 varas por 50. 3 piezas, cocina, pozo, corredor, cielos rasos y pino tea, jardín, cerco de alambre tejido. Títulos perfectos. Informes 351 San Martín 361 y en Lomas Av. Meeks 66.—BRAVO BARROS y Cía. a10

EN BELGRANO BLANDENgues 1750. Con adoquinado al frente, á pocos metros del tranvía y á una cuadra de Pampa y Vertiz, sitio de convergencia de todos los tranvías de esa parte de la ciudad. Casa-habitación. Base, 9.000 pesos, de la que se deducirán 3000 cédulas L á estilo de plaza.
EL DOMINGO 17 de Abril á las 3 de la tarde, en la misma propiedad, 10v66 por 74 varas en un costado, 79v53 en el otro y 11v68 en el contrafrente á la vía del ferrocarril. Ad corpus. 3 piezas y cocina. Buena construcción. Títulos perfectos. Informes, 351 San Martín 361 y Cabildo 1978. - BRAVO BARROS y Cía. a12

400.000 v. c. EN FLORESTA. En la quinta de Olivera y á 5 cuadras de la estación Villa Lugano, Avenida Campana esquina Escalada, 6 fracciones de 51.800 á 81.400 v. c. con frente á las dos calles principales de esa vasta zona del municipio. Es el mejor negocio de especulación y cuyo porvenir ofrece las más brillantes perspectivas. Venta liberal. Base $ 1.40 la v. c. pudiendo pagarse tercera parte al contado tercera parte á un año y tercera parte á dos años de plazo con garantía hipotecaria y 6 o|o de interés anual.
EL MARTES 19 de Abril á las 3 p. m. en nuestro hall 351 San Martín 361. Las fracciones tienen frentes de 150 á 231 varas y fondos de 218 á 521, todas prolijamente medidas y amojonadas. Títulos perfectos. Escrituras por ante la oficina del señor Francisco Argerich. Informes y planos, 351 San Martín 361.—BRAVO BARROS y Cía. m31

CUYO Y BULNES — UNA notable esquina con edificio moderno que comprende una casa de negocio y una confortable casa de familia. Barrio excelente. A 2 cuadras de Corrientes. Renta $ 3.600 anuales. Base $ 32.000. Mitad al contado y mitad á un año de plazo con garantía hipotecaria y 7 o|o de interés.
EL DOMINGO 17 de Abril á las 4 p. m., en la misma propiedad. 9v42 á Cuyo 3794 al 800, por 25 varas á Bulnes 495. Ad corpus. Bajos: negocio en la esquina, comedor, 3 habitaciones, cocina, patio y pieza de servicio. Altos: casa de familia escalera de mármol y cedro, sala, escritorio, comedor, 3 dormitorios, cocina, baño y pieza de servicio. Cielos rasos de yeso, pisos pino tea, patios mosaico, vestíbulo cristales. Da $ 150 cada casa, teniendo el negocio contrato que vence el 21 de Febrero de 1911. Título perfectos. Informes 351 San Martín 361.—BRAVO BARROS y Cía. a10

BUSTAMANTE 2270, ENTRE French y Peña, á 2 cuadras de la avenida Santa Fe, en medio de edificios modernos y en el mejor barrio para vivir del Norte. Una excelente casa de familia en amplio terreno. Base $ 26.000.
EL DOMINGO 17 de Abril á las 2 p. m. en la misma propiedad.—11v55 por 44v.83 en un costado y 45v15 en el otro: Ad corpus. Sala, comedor, 6 habitaciones, 2 piezas de baño, pieza de servicio, cocina, patios, cielos rasos yeso, pisos pino tea y mosaicos. Construcción sólida y bien cuidada. Títulos perfectos. Informes, 351 San Martín 361.—BRAVO BARROS y Cía. a10

TERRENOS

BELGRANO Y PASEO COLÓN. A pocas varas de esa esquina, en pleno centro del puerto. Un notable lote de terreno con frente á la calle Belgrano entre Paseo Colón y Azopardo, á 3 cuadras de la plaza de Mayo, con adoquinado al frente, á pocas varas de los tranvías eléctricos y del nuevo edificio de la aduana, frente al Parque Colón y en medio del enorme movimiento de ese gran centro de actividad comercial. Venta resuelta. Sin base.
EL JUEVES 14 de Abril á las 3 p. m. en nuestro hall 351 San Martín 361. 10 varas por 45v78. Superficie: 457.85 v. c. Títulos perfectos. Informes y planos, 351 San Martín 361.—BRAVO BARROS y Cía. a5

TERRENO CHARCAS 2725— A dos cuadras de Pueyrredón. — En el mejor barrio del Norte. Un lindo lote de terreno donde cabe una amplia casa de familia. Base $ 20.000 mitad al contado y mitad á uno ó dos años de plazo, con garantía hipotecaria y 7 o|o de interés anual.
EL DOMINGO 17 de Abril á las 2 p. m., en el mismo terreno. 9v64 por 52v59 en un costado 52v76 en el otro y 7v96 en el contrafrente. Títulos perfectos. Informes 351 San Martín 361.—BRAVO BARROS y Cía. a10

36 LOTES EN EL CABALLIto. Arengreen, Espinosa y Pujol. En el sitio donde se desarrolla uno de los más hermosos barrios de la metrópoli. 36 lotes amplios, entrando en uno de ellos una buena casa habitación. A 6 cuadras de la avenida Rivadavia y de la estación Caballito, á pocos metros de Gaona, á 5 de la avenida Bella Vista, rodeados de edificación y con tranvías eléctricos á la mano. Venta amplia y liberal. Los terrenos, sin base alguna, pagándose el precio en 60 mensualidades sin interés, con títulos definitivos, descontándose el 15 o|o á los que paguen al contado. La casa con base de $ 8.500, de lo que se deducirán 6.000 cédulas argentinas pagándose el excedente de las cédulas por cuartas partes, una al contado y las restantes á 6 meses 1 año y 2 años de plazo con garantía hipotecaria y 7 o/o de interés anual.
EL DOMINGO 24 de Abril á las 3 p. m. en los mismos terrenos. Casa Arengreen entre Pujol y Espinosa. Lote 9 del plano. 10 varas por 33v10. Ad corpus. Sala, comedor, 2 dormitorios, una habitación más, baño y cocina, cielos rasos yeso, pisos madera, patios mosaico y baldosa. Terrenos 36 lotes de 10 á 10v50 de frente por fondo de 20 á 65 varas y amplias esquinas. Superficies de 176 v. c. á 678 v. c. Todos medidos y amojonados. Títulos perfectos y definitivos. Escrituras por la oficina de don Pedro Astudillo. Seña de los terrenos 3 mensualidades al firmar el boleto y 5 al escriturar. Seña de la casa 8 o|o. Comisión 2 o/o. Informes y planos 351 San Martín 361. —BRAVO BARROS y Cía. a9

MARMOL — ADROGUE — Remate final, 200 lotes que forman el saldo de los terrenos más altos y mejor situados de la localidad. A 4 cuadras de la estación Mármol, á 10 de la de Adrogué y á 5 de la plaza é iglesia del pueblo. Dan frente al bulevar Amenedo por donde pasará el tranvía eléctrico y á las calles Mitre, Sánchez, Canale, White y otras. Allí se concentran los modernos chalets y casas quintas que circundan las manzanas en venta y las que actualmente se están construyendo en los terrenos adquiridos en los remates anteriores. Adoquinado, alumbrado eléctrico, agua corriente, todo rodea los terrenos. La estación Mármol queda dentro del circuito del ferrocarril Sud, lo que significa que en breve pasarán por ellas tantos trenes como por Temperley en el servicio local. Venta amplia y liberal, con opción, realmente para liquidar sobre la base de $ 0.70 la vara cuadrada, pudiendo pagarse el precio en 40 mensualidades sin interés.
EL DOMINGO 24 de Abril á las 2 de la tarde, en los mismos terrenos. Los lotes tienen de 300 á 739 varas cuadradas. Están medidos y amojonados y con calles abiertas. Títulos perfectos y definitivos una vez abonadas 12 mensualidades. Seña, 3 mensualidades en el acto del remate y las 37 restantes del 1 al 10 de cada mes. Escrituras por ante la oficina del señor don Manuel S. Villegas. Comisión 2 o|o. Tren especial gratis de Constitución el día del remate. Informes y planos 351 San Martín 361 y en Lomas, Avenida Meeks 66—BRAVO BARROS y Cía. a6

VILLA DEL CLUB, en HURlingham. Lo más notable del pueblo. 24 manzanas en lotes especiales para subdividir y vender en fracciones pequeñas, en la mejor situación de Hurlingham, á seis cuadras de la estación Hurlingham, del ferrocarril al Pacífico y á tres de la Pereyra, del ferrocarril Central Buenos Aires (antes tranvía Rural), sobre las Avenidas de Campo de Mayo, Paso de Morales, San Miguel y San Martín, lindando con los hermosos edificios del Hurlingham Club, en el sitio que será el centro de las grandes casas-quintas y chalets de lujo. Venta decidida, sin base, pudiendo pagarse el precio 20 por ciento al contado y el resto en cuatro cuotas semestrales de 20 por ciento cada una, con garantía hipotecaria y 7 por ciento de interés anual.
EL VIERNES 22 de Abril, á las 3 de la tarde, en nuestro hall, 351 San Martín 361. Las fracciones tienen de 600 á 7.500 varas cuadradas, todo el terreno es alto y parejo y las calles están abiertas y abovedadas dentro de líneas municipales. Las líneas acordadas al ferrocarril Central Buenos Aires al Campo de Mayo pasarán frente á los terrenos en venta como asimismo el tranvía de Hurlingham al Campo de Mayo y al Paso Morales. Títulos perfectos. Escrituras por la oficina de don César Petrachi. Informes y planos, 351 San Martín 361.—BRAVO BARROS y Cía. a10

CENTRO DE BAHIA BLANca. A plazos. Dos espléndidos terrenos de amplias dimensiones sobre la estación del ferrocarril, en el centro más importante de la ciudad. A 4 cuadras de la plaza Rivadavia y á 2 de la estación del ferrocarril. Calle General Paz entre San Martín y Chiclana. Rodeado de grandes establecimientos industriales. Venta decidida, por liquidación de herencia. Con opción. Base $ 12 la vara cuadrada. El precio podrá pagarse: 25 o|o al contado y el resto en tres cuotas iguales á 6, 12 y 18 meses de plazo con pagaré hipotecario y 7 o|o de interés anual.
EL MIERCOLES 13 de Abril á las 3 p. m. en nuestro hall 351 San Martín 361. Cada lote tiene 17v50 de frente por 70 varas de fondo. Superficie 1.225 varas cuadradas cada uno. Títulos perfectos. Informes y planos 351 San Martín 361.—BRAVO BARROS y Cía. a1

TERRENO EN FLORESTA. San Nicolás entre Bacacay y Bogotá. Un lote de lindas dimensiones, á 2 cuadras de la Avenida Rivadavia y á igual distancia de la plaza y estación del F. C. O., sin base alguna.
EL DOMINGO 17 DE Abril á las 3 p. m. en el mismo terreno. Da frente al Oeste. 13 varas por 31v81. Título perfecto. Informes 351 San Martín 361.—BRAVO BARROS y Cía. a10

CENTRO DE LOMAS — UN lindo lote de terreno en la calle Carlos Pellegrini entre Rivera y otra, con contrafrente á la vía del F. C. á una cuadra del tranvía eléctrico de la Avenida Alem y á 2 de la estación, 271 v.c. 67. Sin base.
EL DOMINGO 17 de Abril á las 3.30 p. m., en el mismo terreno. 10v04 por 26v95 y 27 v. 42. Títulos perfectos. Informes y planos, 351 San Martín 361 y en Lomas, Av. Meeks 66.—BRAVO BARROS y Cía. a10

TERRENOS EN SAN FERnando. Dos lotes en una situación inmejorable, calle Constitución 56, á media cuadra del dique y astilleros del Canal de San Fernando. Venta decidida con opción. Base 4.000 $ cada lote.
EL DOMINGO 17 Abril á las 3 p m. en los mismos terrenos. Miden 11v50 por 29 v. cada uno. Ad corpus. Dan frente al S. O. Títulos perfectos. Informes y planos 351 San Martín 361.—BRAVO BARROS Y Cía. a10

CAMPOS

LA RABONA, EN LOBOS.— Parte de la conocida estancia de Arévalo, reputada en el partido por la excelencia de sus campos. 500 hectáreas á 3 leguas al NO. de Lobos y á igual al SO. de Navarro y al N. de Salvador María. Campo especial para tambos, con pastos tiernos, refinados, agua excelente y con alambrados, poblaciones y mejoras, rodeados por los más importantes establecimientos de la zona. Base pesos 200 la hectárea.
EL SABADO 16 de Abril á las 3 p. m. en nuestro hall, 351 San Martín 361. Linda con Geoghegan y el resto de la estancia. Es de forma regular y está alambrado con 5 hilos, tiene una noria. Reconoce un contrato de arrendamiento á razón de pesos 23 la cuadra, hasta Septiembre de 1911. Recomendamos especialmente su visita, la que puede hacerse por cualquiera de las estaciones indicadas. Títulos perfectos. Informes y planos 351 San Martín 361 BRAVO BARROS y Cía. m31

CAMPO EN GUAMINI. A plazos 284 hectáreas en un lote, de campo especial para agricultura, con tierra fertilísima y agua dulce á 4 y 5 metros, á dos leguas al Este de Guaminí, dando frente al camino general. Es conocido por de Thompson y forma parte de la antigua estancia "El Remanso". Base $ 35 la hectárea. Mitad al contado y mitad á 6 meses y un año de plazo con garantía hipotecaria y 7 por ciento de interés.
EL SABADO 16 de Abril á las 3 p. m., en nuestro hall, 351, San Martín 361. Linderos al Norte, Toribio Thompson; al Este, José Bilbao: al Sur, José Bilbao y Joaquín Barquín al Oeste. Fermín Ibarra. Está alambrado por los costados Este Sur y Oeste, siendo todos propios. Esta arrendado hasta el 15 de Abril de 1911, á razón de $ 1.971 por año. Para visitarlo por Guaminí, diríjanse allí á don Bernabé Colón en el mismo campo. Títulos perfectos. Informes y planos, 351, San Martín, 361.—BRAVO BARROS y Cía.

SANTA EMILIA — EN SANta Fe—En la región de las grandes estancias, de los alfalfares y colonias de la provincia. 7.373 hectáreas 32 áreas, 44 centiáreas, en un lote, lindando con el ejido del pueblo Capivara, F. C. P. S. F., á legua y tres cuartos al Sur de San Cristóbal á igual distancia al Norte de La Clara, á una legua al SO. de Nanducita, F. C. C. Norte, de San Cristóbal á Santa Fe y cruzado por la vía Manuel Gálvez (hoy Nelson) F. C. P. S. F., con una estación en el centro del campo aprobada por la dirección de vías de comunicación. Es considerado como el mejor campo de la zona. Para arrendarlo, para explotarlo directamente, ó para la formación de un gran pueblo, es el único campo que en esa región reune todas las condiciones indispensables. Por las numerosas líneas férreas que lo cruzan y circunda, sus productos son transportados directamente á las provincias del Norte y á los puertos y mercados de Buenos Aires, Rosario y Santa Fe. Esta última ciudad queda á 28 leguas del establecimiento. Son campos fertilísimos, especiales para alfalfares con una capa de espesor desde 0.35 m. hasta 1 metro de tierra vegetal, pastos buenos y abundantes, agua dulce á 3 y 5 metros y casi ningún desperdicio. Tiene alambrados, poblaciones y todas las mejoras. Venta decidida. Base $ 60 la hectárea, 25 o|o al contado, 15 o|o á 6 meses y el resto en cuotas semestrales de 10 o|o cada una, con garantía hipotecaria y 6 o|o de interés anual.
EL JUEVES 28 de Abril á las 3 p. m., en nuestro hall 351. San Martín 361. Linderos: al Norte, la compañía de Tierras de Santa Fe, Ltda., al Este, Apolinario Benítez y Cía. (hoy Ochoa), al Sur varios, y al Oeste, la vía del ferrocarril Provincial Santafecino. Está todo alambrado, con 4 y 5 hilos lisos y uno de púa, postes de ñandubay y quebracho, siendo propio en su totalidad á excepción de una parte del costado Norte que es medianero y ha sido dividido en 11 potreros, teniendo 8 poblaciones. La casa principal tiene 3 piezas, 2 galerías, cocina y despensa, pozo con bomba y gran arboleda de paraísos, casas para peones cocina, un galpón de 35x12 metros de material, con altillo y divisiones, caballeriza, etc.; galpón de herrería, carpintería, ensenada, bretó, bañadero para vacunos. Hay 500 hectáreas alfalfadas, 1.000 listas para sembrar con los mismos colonos y 800 para sembrar con los colonos, cuyos contratos vencen en 1911. Se visita por San Cristóbal donde hay hoteles y coches, todos los cocheros la conocen. Títulos perfectos. Informes y planos, 351, San Martín, 361.—BRAVO BARROS y Cía. a7

CAMPOS EN ARROYO Corto.—656 hectáreas en dos fracciones, á menos de dos leguas al O. de la estación Arroyo Corto y á veinte cuadras de una nueva estación que tendrá el ferrocarril Sud en el ramal de Alvear á Pigüé, cuya línea pasa por el extremo de una de las fracciones en venta. Campos de suelo fertilísimo tan buenos para agricultura como para ganadería, con agua excelente y pastos tiernos en abundancia. Venta decidida. Base, $ 95 la hectárea. Mitad al contado y mitad á dos ó tres años de plazo con garantía hipotecaria y 8 por ciento de interés anual.
EL JUEVES 21 de Abril, á las 3 de la tarde, en nuestro hall, 351 San Martín 361.
PRIMERA FRACCION—452 hectáreas, 42 áreas 29 centiáreas, linderos al NO. Timoteo García, al NE. el camino general de Carhué á Arroyo Corto, al SE. Gastelú hermanos y al SO. Pedro Olleta y Antonio Carrega.
SEGUNDA FRACCION—203 hectáreas, 82 áreas, 17 centiáreas que comprenden los lotes 45 y 47 de la colonia Arroyo Corto y lindan con Gastelú hermanos, Julio Casagne y lotes de la misma colonia. Se visitan por Arroyo Corto. Títulos perfectos. Informes y planos 351 San Martín 361.—BRAVO BARROS y Cía. a6

Villa del Club
en Hurlingham
LOS MEJORES TERRENOS DEL PUEBLO

Lindando con los hermosos edificios de Hurlingham Club. 25 manzanas en lotes de amplias dimensiones, que se prestan tanto para la edificación de chalets y casas-quintas, como para subdividir y ganar dinero, vendiéndolos en lotes chicos. A seis cuadras de la estación Hurlingham y á 3 de Pereyra, con líneas de tranvía ya, concedidas por su frente. Venta decidida sin base alguna.

20 o/o al contado y el resto en 4 semestres

El Viernes 22 de Abril, á las 3

En nuestro hall, 351 San Martín 361

BRAVO BARROS & Cía.

LA GRAN ESTANCIA SAUce Corto. El más notable establecimiento moderno, de la gran región del Sur de la provincia de Buenos Aires. 9.350 hectáreas en un lote, en el partido de Coronel Suárez, á 8 leguas al Sur del pueblo y estación de ese nombre, á igual distancia al E. de Coronel Pringles, á 6 leguas al Norte de Peralta, á 4 leguas al Oeste de una estación de la línea férrea de Rosario al puerto Belgrano y á 3 horas de la ciudad y puerto de Bahía Blanca. Son los campos de la antigua estancia de Soler, en los que se ha instalado el más perfecto establecimiento ganadero, cuyas tierras riquísimas están totalmente cultivadas con prados de alfalfa combinada con los más ricos pastos de engorde hechos en una forma científica y con valiosos canales de irrigación que riegan más de 2.000 hectáreas, tierras, pastos, aguas, todos de calidad inmejorable. Tiene extensos alambrados, 33 potreros, 24 casas y poblaciones, molinos, corrales y mejoras de toda índole. No tiene contratos de arrendamientos. Venta en un lote. Base $ 120 la hectárea. Tercera parte al contado, sexta parte á un año, sexta parte á dos años y el resto á 9 años de plazo con garantía hipotecaria y 7 o/o de interés anual.
EL JUEVES 28 de Abril á las 3 p. m. en nuestro hall 351 San Martín 361.
LINDEROS—Al NO. arroyo Sauce Corto de por medio con L. Boullier de Courlon y Richeri; al NE., Amadeo Videla; al SE., Ramón Díaz y la señora viuda de Pradère y al SO. Anchorena.
ALAMBRADOS Y POTREROS—Está todo alambrado en perfectas condiciones con 7 y 8 hilos, uno de pua, postes quebracho colorado, varillas de lapacho. Hay 47 tranqueras grandes, de madera dura. Está dividido en 33 potreros, en su mayor parte de cultivos artificiales de alfalfa y pastos finos.
AGUADA Y RIEGO—El agua es cristalina, excelente, de los arroyos permanentes Sauce Corto y Pantanoso, al que da frente la estancia y El Perdido, que pasa por el esquinero SE y otros brazos interiores, habiendo 4 molinos grandes con tanques australianos. Existen en el campo grandes y valiosos canales de riego, hechos á todo costo, con los que se riegan 2.000 hectáreas de riquísimos prados. Estos canales colocan al establecimiento en condiciones especiales con respecto á los cultivos, los que, con la irrigación alcanzan desarrollos y rinden productos realmente extraordinarios.
POBLACIONES, GALPONES Y MEJORAS—Casa habitación. Edificio de primer orden, con 14 habitaciones, vestíbulos, baño, despensa y dependencias, con instalación completa de gas acetileno y agua corriente en la casa y en el parque.
CASA DE ADMINISTRACION—Escritorio, cinco habitaciones, baño, despensa, cocina, carnicería, servicio de agua corriente en la casa, quinta y jardín.
DEPARTAMENTO DE SERVICIO—Cuatro habitaciones, cocina, cuarto de lavar y planchar.
GALPONES—Cinco galpones, cochera, caballeriza, galpón de esquila, galpón para cereales, herrería, carpintería y depósito de carros. Además corrales, bretes, balanza para pesar animales, amplios bañaderos en cal, para ovejas, todo construido con materiales de primer orden, existen 9 puestos en su mayoría de piedra y cal y 13 casas para peones, de 3 piezas, comedor y cocina cada una, todo distribuído convenientemente en los diferentes cuadros y potreros.
DESTINO—El establecimiento no está arrendado. Si se dedicara á renta, produciría $ 12 la hectárea al año, para ganadería. Explotándolo directamente, pueden engordarse 6.000 novillos.
CULTIVOS Y RIEGO—Los cultivos han sido hechos científicamente aplicando las semillas más adaptables al rico suelo de los campos. Las 9.350 hectáreas están, pues, cultivadas en la forma siguiente: 2.012 hectáreas bajo riego con mezclas de alfalfa, festuca pratensis, ray grass, y cow grass, timoty y dactylo glomerata, formando un prado artificial inmejorable, 5.486 hectáreas sin canales con aguadas naturales con una mezcla análoga que forman hermosos prados y 1.848 hectáreas de campo natural mestizo de invernada en su totalidad de avenilla, trébol de carretilla, grano de oro, alvergilla y alfilerillo.
VISITA—Se inspecciona con mayor facilidad por Coronel Suárez, donde es conocido y dirigiéndose al administrador de la estancia. Títulos perfectos. Seña 8 o/o. Comisión 2 o|o. Informes y planos 351 San Martín 361.—BRAVO BARROS y Cía. a5

LOS CAMPOS DE CASAS Viejas y Viluco. Lo más notable de la provincia de Mendoza. En el departamento de San Carlos lindando con el pueblo de ese nombre, á una cuadra de la plaza y de la estación que es la terminal del ferrocarril de Luján de Cuyo, línea ya construida, que está librada al servicio hasta Zapata, á 5 leguas al N. de San Carlos. Son 58.846 hectáreas divididas en 16 lotes de 2.514 á 5.000 hectáreas de campo de planicie libre de cordilleras, con siete vertientes de riquísima agua dulce y con extenso frente al río Aguanda de donde hay canales de riego. Tiene molinos con tanques de 500.000 litros, agua de 2 á 4 metros y pozos semisurgentes. La tierra es fertilísima insuperable para alfalfa. En una extensión de 6 leguas, por su costado Oeste, linda con las chacras alfalfadas de San Carlo y Chilecito y hay dentro de los lotes en venta fracciones alfalfadas y regadas que dan rendimientos asombrosos. Casas Viejas y Viluco, quedan en camino recto con los pasos de la cordillera, facilitando así el trasporte de los productos á Santiago de Chile, que es el principal mercado. La venta se efectúa por división de condominio entre los señores Ernesto Quirno y Carlos Guevara. Bases de $ 5 á $ 40 la hectárea. Cuarta parte al contado y el resto en cuotas iguales á 1, 2 y 3 años de plazo, con garantía hipotecaria y 6 o/o de interés anual.
EL SABADO 30 de Abril á las 3 p. m. en nuestro hall 351 San Martín 361. Linderos, al Oeste las casas del pueblo de San Carlos y el río Aguanda que lo separan de las chacras del mismo pueblo al Norte los herederos de Rosas; al Este, Quirno y Guevara y al Sur, Bruno Villegas.
DIVISION—Lote 1: Lindando con el pueblo. 2.917 hectáreas. Tiene concesión para levantar el agua del arroyo frente á la villa, con la que pueden regarse 500 hectáreas que no precisan más de un riego por año por la ventaja de tener el agua de 2 á 5 metros todo el lote. La concesión obliga al propietario á dar una pequeña parte del agua á la villa. Hay además un pozo semisurgente de 5 pulgadas estando la primera napa á 3m80 y la semisurgente á los 18. Base $ 15 la hectárea.
LOTE 2: 3.182 hectáreas. Tiene molino, pozo semisurgente y tanque de 600.000 litros. Base $ 12 la hectárea. Tiene alamedas.
LOTE 3: Casas Viejas. 2.514 hectáreas, al Sur del anterior frente al Aguanda. Tiene agua á 4 metros. Tiene molino, pozo semisurgente y tanque de 500.000 litros. Hay grandes alamedas y tiene este lote las buenas poblaciones de Casas Viejas. Base pesos 12 hectárea.
LOTE 4: Viluco al Sur de estos lotes, lindando con las chacras de Chilecito y el río Aguanda. 4.646 hectáreas. Tiene 500 hectáreas alfalfadas y regadas en espléndido estado, y que dan hasta 5.000 kilos de pasto por hectárea y por corte. Tiene alambrados y alamedas. La casa principal está en este lote y consta de 6 piezas y corredores y además galpones, corrales, plantaciones de frutales. 2 hectáreas de viña, alameda y sauzales. Hay 20 hectáreas de maíz que pertenecen á un arrendatario al que el comprador permitirá la recolección. En este lote está la toma de la acequia del Aguanda la que asegura el riego. Base pesos 40 la hectárea.
LOTES 5 á 16: Todos de campo excelente. Tienen superficies de 2.500 á 5.000 hectáreas medidas y amojonadas.
RIEGO: Efectuadas las obras de embalse de los ríos de la provincia de Mendoza, éstos campos tendrán una zona regable de más de 18.000 hectáreas. Han sido mensurados con aprobación judicial y se entregarán los lotes medidos y amojonados. Títulos perfectos. Seña 8 o|o. Comisión 2 o/o. Escrituras en Buenos Aires por la oficina de don Tulio Méndez y en Mendoza por la de don Salvador Resta. Informes y planos 351 San Martín 361.—BRAVO BARROS y Cía. m20

"EL PENSAMIENTO" — EN Ayacucho. 1.223 hectáreas, 53 áreas, 30 centiáreas que forman parte de ese reputado establecimiento. Campo superior, levemente ondulado de inmejorables condiciones para agricultura y ganadería, con tierras fertilísimas, abundantes pastos tiernos y agua exquisita á 4 metros de profundidad. En el deslinde con el partido de Rauch, á 15 leguas de la estación y pueblo del mismo nombre, á 18 de Parravicini y cruzado por el ramal en construcción del ferrocarril del Sud de Chás á Ayacucho. Venta en un lote con alambrados y poblaciones. Base, $ 96 la hectárea.
EL JUEVES 21 de Abril, á las 3 p. m. en nuestro hall, 351, San Martín 361. Linderos: al NE., herederos de Bianchi y Faustina Paysas de Lechauregui; al NO. camino general en medio con el partido de Rauch: al SE., Graciano y Bernardo Paysas, y al SO., Gabriel Althap. Alambrado por tres costados y dividido en varios potreros, con 6 y 7 hilos y postes de algarrobo, en su mayor parte; población de material de cuatro piezas y techo de teja, tres piezas más en barro y techo de zinc, cocina, quinta con verdura y frutales. Se visita por cualquiera de las estaciones indicadas. Títulos perfectos. Informes, 351 San Martín 361.—BRAVO BARROS y Cía. a2

Mármol
Adrogué
REMATE FINAL

200 lotes con frente al bulevar Cesáreo Amenedo, por donde pasará el tranvía eléctrico y á las calles Mitre, Sánchez, Canale y otras, á 4 cuadras de la estación Mármol, á 5 de la plaza y á 10 de la estación Adrogué, en el sitio donde se desarrolla con extraordinario impulso, **el más** hermoso de los pueblos del Sur de la Metrópoli. La venta es por liquidación final de los terrenos, en la forma más amplia y liberal, con base de **$ 0.70 la vara cuadrada**, en 40 mensualidades, sin interés.

El Dgo. 24 de Abril, á las 2

En los **mismos terrenos**

BRAVO BARROS & Cía.

CHACRAS y QUINTAS EN Chás—68 quintas y chacras y el casco de la estancia El Rosario, á 12 cuadras de la estación Chás, F. C. S., en el Partido de General Belgrano, á 3 horas y media de la Capital Federal y en la ubicación más importante de la gran zona central de la provincia de Buenos Aires. Tierras de fertilidad extraordinaria, insuperables para agricultura con agua dulce riquísima, á 3 metros de profundidad. El maíz, el trigo y la alfalfa y el lino producen allí los más elevados rendimientos. Son fracciones de 5 á 18 hectáreas, teniendo el casco de la estancia 366 hectáreas, con poblaciones y mejoras de todo género. Venta decidida, sin base, tercera parte al contado, tercera parte á 1 año y tercera parte á 2 años de plazo, con garantía hipotecaria y 6 o|o de interés anual.
EL VIERNES 29 de Abril, á las 3 p. m., en nuestro hall 351, San Martín 361. Linderos: Al Norte la vía del F. C. Sud; al Este, Emilio Bunge y J. Motta; al Sud, R. Lavalle y al Oeste P. Ibáñez. Casco de El Rosario, 366 hectáreas, 35 áreas y 85 centiáreas. Casa habitación con 6 piezas y dependencias, montes de paraísos y frutales, alambrada. Lote 67, fracciones de 5 á 18 hectáreas, todas de campo alto, parejo, sin desperdicio alguno. Se visita con toda facilidad por General Belgrano, ó Chás. Títulos perfectos. Escrituras por la oficina de don José A. Novaro. Informes y planos, 351 San Martín 361.—BRAVO BARROS y Cía. a10

CAMPOS EN SANTA FE— Judicial. 10.360 hectáreas que comprenden cinco fracciones de campo en el departamento Garay, inmediato al pueblo Santa Rosa y á doce leguas al Norte de la ciudad de Santa Fe, sobre el río Paraná. Son conocidos por Los Cerrillos, Punta del Dorado, Los Cachos y Las Islas. Venta en un lote, por orden del juez doctor Pico, secretario Romero, en el juicio seguido por el Banco Español con Fernando A. Paganini. Base, $ 15 la hectárea.
EL MARTES 26 de Abril, á las 4 de la tarde, en nuestro hall 351 San Martín.
LOS CERRILLOS—2.699 hectáreas, 64 áreas y 16 centiáreas, lindando al Norte con Florencio Villalba, al Sur con Francisco R. Denis (hoy Iturraspe), al Este Dermidio Luna y al Oeste la fracción Los Cachos.
PUNTA DEL DORADO—1.944 hectáreas, 85 áreas y 21 centiáreas, lindando al Norte con sucesores de Raymundo Osorio, al Sur sucesión Gutiérrez, al Este hermanos de Iturraspe y al Oeste el río Saladillo.
LOS CACHOS—2.430 hectáreas, 74 áreas y 28 centiáreas, Linderos: al Norte sucesores de Gutiérrez, al Sur, Juan P. Iturraspe, al Este sucesores de Iturraspe y al Oeste río Saladillo.
ISLA DEL AREMITA—1.591 hectáreas, 43 áreas y 84 centiáreas, es la isla número 17 de la primera sección Norte, lindando con islas de don José Iturraspe. Los arroyos Pueblo Viejo y Enanitas.
ISLA CAYASTA—1.692 hectáreas, 23 áreas y 52 centiáreas de terreno de isla, lindando al Norte con Victorio Palamodi, al Sur isla fiscal y los arroyos Maló y Pantanoso y Las Garcitas. Seña 8 o|o. Comisión, 2 o|o. Informes y planos, 351 San Martín 361. —BRAVO BARROS y Cía.

JUDICIAL — EN CORDOBA Las colonias La Altamira y Regina Elena en el departamento Unión, al Sur de Córdoba, á media legua al Sur de las estaciones Laboulaye y Rosales del F. C. P. á 3 leguas al Norte de Italó y á una al Este de Salguero, en la región donde todos los cultivos prosperan en una forma admirable. 6.400 hectáreas en dos lotes. Venta por orden del juez doctor Baires, secretario Amoedo en el juicio seguido por La Positiva, con Stroeder y Cía.
EL MARTES 26 de Abril á las 4 p. m. en nuestro hall 351 San Martín 361. Colonia La Altamira, 3.619 hectáreas, 40 c., que comprenden los lotes 9 al 11, 12, 14, 25 al 31, 34, 35, 38 al 40, 44 al 48, parte Este del 33 y parte Sur del 46. Base $ 66.588.45. Colonia Regina Elena, 2.778 hectáreas, 50 áreas, 68 centiáreas, comprendiendo los lotes 35, 36, 41, 42, 45, 49 al 54, 57 al 62, 69, 118, 136, 137, 150 al 153, 166 y 167. Base pesos 69.462.67. Seña 8 o|o, en efectivo. Comisión 2 o|o. Informes y planos, 351 San Martín 361.—BRAVO BARROS y Cía. a9

EN SANTIAGO DEL ESTEro. Departamento General Belgrano. 7.522 hectáreas, 09 áreas, 28 centiáreas á cinco leguas al Oeste de la estación Argentina y á 7 de Selva, en la situación donde se desarrollan las grandes colonias del Norte. Venta en un lote. Base $ 3.50 la hectárea. Mitad al contado, cuarta parte á un año y cuarta parte á dos años de plazo, con garantía hipotecaria y 6 o|o de interés anual.
EL JUEVES 21 de Abril á las 3 p. m. en nuestro hall 351 San Martín 361. Linderos: al Norte, Costa; al Este, Malbrán y sucesión de Arocena; al Sur, Arocena (hoy la Colonizadora Argentina) y al O., el fisco, queda á 3 leguas al Este del Río Salado. Se visitan por Selva ó La Argentina. Títulos perfectos. Informes y planos. 351 San Martín 361.—BRAVO BARROS y Cía. a7

EN LA SECCION IV DE LA Pampa—Sobre la línea del F. C. P. á Bahía Blanca á 3 leguas al SO. de Villa Iris y á 4 leguas al Sur de Jacinto Arauz. 10.000 hectáreas en lotes de una legua de campo excelente para ganadería y agricultura, con agua buena á poca profundidad y pastos abundantes, que lo hacen apto para todo destino. Tierras de gran porvenir. Rodeado de grandes colonias y establecimientos de importancia. Venta decidida sin base alguna, para liquidar resueltamente, pudiendo pagarse el precio tercera parte al contado, tercera parte á un año, y tercera parte á dos años de plazo con garantía hipotecaria y 7 por ciento de interés anual.
El MARTES 26 de Abril, á las 4 p. m., en nuestro hall, 351 San Martín 361. Es el lote 6 de la fracción C sección 4a. de la Pampa Central. Los lotes tienen todos 2500 hectáreas y son de forma regular. Linderos al Norte P. M. y J. Moreno, al O. herederos de Juan M. Martínez, al S. Caride y al E. A. Demaría y Solans. Se visita por Villa Iris. Título perfecto. Informes y planos, 351 San Martín 361.—BRAVO BARROS y Cía. a7

VARIOS

JUDICIAL — EN SAN JUSto y en Cañuelas. Casa, terreno, chacras y muebles. Orden del señor juez doctor Maximiliano Aguilar, secretaría Romero, en la testamentaría de doña Rosa Naranjo de Flores.
DETALLES: Campo en San Justo. En el cuartel 4o. del partido de Matanza, 90 hectáreas, 30 áreas, 05 centiáreas en 10 lotes de chacra de 6 á 15 hectáreas cada uno. A 25 cuadras al SO. de la estación San Justo, sobre el camino real á Cañuelas, á 10 cuadras de la futura estación del ferrocarril Midland. Campo alto, parejo, sin desperdicio. Linda con J. Strugamon, M. Iparraguirre, Jorge Trant, Cosmo Bruno, Juan Carrano y otros. En algunos lotes existen poblaciones, arboledas y plantíos. Para granjas, quintas de verdura, alfalfares son especiales. Con opción. Base $ 800 la hectárea.
TERRENO EN SAN JUSTO—En el centro del pueblo, calle Tucumán esquina Santiago del Estero. A 3 cuadras de la plaza, iglesia y municipalidad y á 8 de la estación. 25 varas por 50. En 4 lotes, cercado de pared y alambre tejido. Base $ 240 cada lote.
MUEBLES—Utiles y enseres existentes en el referido campo. Sin base, al contado.
CASA EN CAÑUELAS—Edificada en la manzana 18 del trazado del pueblo. Calle Moreno esquina Florida. A 12 cuadras al O. de la estación y á 6 de la plaza é iglesia. 51v10 por 49v10, tres piezas, cocina y 1 galponcito. Base $ 640. El remate del campo, terreno y muebles en San Justo, tendrá lugar en el mismo partido, en el Hotel del Jardín.
EL DOMINGO 24 de Abril á la 1 de la tarde y la casa en Cañuelas en la misma propiedad el mismo día á las 3 de la tarde. Escrituras por ante la oficina del señor Antonio Nery. Seña 10 o/o. Comisión 2 o|o. Informes y planos 351 San Martín 361.—BRAVO BARROS y Cía. a10

FABRICA DE BOLSAS. — Una instalación completa para la fabricación de bolsas en gran escala. La que existe en el establecimiento situado en las calles Costa Rica y Serrano. Al mejor postor y al contado.
EL MARTES 19 de Abril á la 1 p. m. en la fábrica Costa Rica y Serrano. Motor Tolle á vapor de 25 caballos, generador horizontal Elefante dínamo eléctrico 25kw., 1 de 11 kw. convertido en motor, 1 motor 10 H. P., 4 de 5 H. P., 1 de 3 H. P., 68 máquinas de coser Unión para bolsas de cereales, 6 para bolsas de azúcar y carbón, 6 de cortar, 3 Macdonale, 2 de marcar, prensa de enfardar y máquina y útiles diversos. Comisión 10 o|o. Informes 351 San Martín 361.—BRAVO BARROS y Cía.

Los interesados pueden solicitar informes detallados á nuestra casa central, 351 San Martín 361, ó á nuestra sucursal en Belgrano, Avenida Cabildo 1978; en Lomas de Zamora, 66 Avenida Meeks; ó en La Plata, calle 47 núm. 667.—BRAVO BARROS y Cía.

R. Buireo y Cía.

VICTORIA 2737 ENTRE MIsiones y Jujuy. A una cuadra del Once y Estación del F. C. O. Amplia casa para habitar barrio de familias, rodeada de buenos edificios, tiene todas las comodidades y confort para vivir bien, edificio sólido, frente imitación piedra en perfecto estado. Compuesta de: zaguán al óleo y mayólicas, puerta cancel, vestíbulo, salita, sala, comedor, 5 dormitorios, pieza para baño, w. c., cocina, 2 piezas altas, galería de cristal, cloacas, aguas corrientes, instalaciones de gas y luz eléctrica, carpintería de cedro pino de tea, mosaicos, patios, cielos rasos de yeso, etc. Edificada en terreno de 10.30 varas de frente por 40.30 de fondo, teniendo en el fondo un martillo á favor de 3 por 10 y en el contrafrente 13.28, (Ad-corpus). Base $ 30.000. Puede el comprador aceptar una hipoteca si le conviniese.
EL DOMINGO 17 de Abril á las 4 p. m., en la misma propiedad. Títulos perfectos. Seña 8 o|o. Comisión 2 o|o. Visítese de 10 á 12 m. Venta sin limitación por ausentarse el propietario del país. Más datos á Bartolomé Mitre 555.—R. Buireo y Cía.

Joaquín F. Cano

EN BELGRANO — 2 OBRAS de arte—Dos chalets que por su arquitectura pueden recomendarse como las dos mejores viviendas del barrio, Monroe 3344 y 3352. Llave en mano, listos para entrar á habitarlos. En la arteria más importante del aristocrático faubourg del Norte. A un paso de las estaciones Belgrano y Coghlan del ferrocarril Buenos Aires y Rosario y á 4 cuadras del tranvía eléctrico; rodeados de lo mejor y más moderna edificación, en terreno de dimensiones especiales, construidos sin ninguna clase de economías, con materiales de primer orden y con todos los halagos del buen vivir. Para habitar como para renta, no se puede encontrar nada mejor. Propiedades de esta naturaleza, raras veces se ofrecen al mercado. ¡Capitalistas y hombres de buen gusto, ahí tenéis la vivienda que os conviene! Base $ 24.000 cada uno, pagaderos mitad al contado y mitad á un año de plazo, con garantía hipotecaria y 7 por ciento de interés anual. Visítese de 2 á 5 p. m.
EL DOMINGO 17 de Abril, á las 4.30 p. m., en las mismas propiedades, Monroe 3344 y 3352, 2 chalets independientes, de idéntica construcción. Miden cada uno 8.66 metros (10 varas) de frente por 39.13 metros (45.18 varas) de fondo. Ad corpus.
DETALLES
Planta baja—Verja al frente, vestíbulo de entrada y hall, sala, escritorio, comedor, comedor de verano cubierto de cristales, zaguán con mayólicas, entrada independiente de servicio, cocina, antecocina, sótano, una pieza de servicio, pieza de lavado, w. c. y gallinero.
Planta alta — 3 hermosos dormitorios, toilet, baño con instalaciones, escalera de cedro, balcón, etc.
CONSIDERACIONES GENERALES
Construcción hecha con materiales escogidos, frentes imitación piedra, tirantes de acero, cielo rasos de yeso y cemento armado pintados y decorados, carpintería de cedro, celosías, pisos pino de tea, exteriores de mosaico, gas y luz eléctrica, aguas corrientes, 2 depósitos, instalación de campanillas eléctricas, jardín en el frente y fondo, cloacas interiores, etc. Las escrituras deberán extenderse por ante la escribanía de los señores Roverano, Lupi y Blanco (Rivadavia 961). Títulos perfectos. Seña 8 por ciento. Comisión 2 por ciento. Informes Rivadavia 545 y Cabildo 2077.—Joaquín F. Cano.

MONROE ESQUINA CONde. Una casa de negocio y dos de familia, en la mejor y más alta situación de Belgrano, próximo á las estaciones Belgrano y Coghlan y á los tranvías eléctricos y en medio de un núcleo de edificación compacta y moderna. Donde raras veces salen á venta propiedades de esta índole susceptibles de producir una superior renta si se adquieren con ese objeto como para vivir. Con un edificio construido con los mejores materiales preparado para altos. Frente imitación piedra, visítense en cualquier momento.
EL DOMINGO 17 de Abril á las 4 p. m. sobre las mismas propiedades. Miden en conjunto 28m23 (32v58) de frente á Monroe por 23m44 (27v06) de frente á Conde.
DETALLE:
MONROE 3295 al 99 esquina Conde 2509. Casa de negocio ocupada por un almacén, edificada en un terreno de 12v60 de frente á Monroe por 27v06 de frente á Conde Ad corpus. Gran salón con trastienda al frente, 2 dormitorios y pieza interior para familia, baño, cocina con económica y despensa, galería, carpintería de cedro, cielos rasos de yeso, pisos pino de tea, gas, luz eléctrica y aguas corrientes. Renta 140 pesos mensuales con contrato. Base 20.000 pesos.
MONROE 3293—Casa de familia 10 varas de frente por 31 varas de fondo. Ad corpus, sala, 3 dormitorios, baño, cocina, zaguán, cancel, galería con toldo, pisos pino de tea, exteriores de mosaico, cielos rasos de cemento y madera, carpintería de cedro, gas, aguas corrientes y luz eléctrica. Desocupada llave en mano. Puede producir 130 pesos mensuales de alquiler. Base pesos 11.000.
MONROE 3281—Casa de familia 10 varas de frente por 30 varas de fondo. Ad corpus. Sala, 2 dormitorios, 1 pieza de servicio, cocina, baño, zaguán, cancel, carpintería de cedro, pisos pino de tea, exteriores de mosaico, galería, cielos rasos de cemento y madera, empapelados, luz eléctrica, gas y aguas corrientes. Renta con alquileres reducidos 100 pesos mensuales. Base pesos 10.000. Pagaderos mitad al contado y 1/2 á un año de plazo con garantía hipotecaria y 7 o|o de interés anual, estas facilidades se acuerdan para las tres propiedades. Las escrituras deberán otorgarse por ante la escribanía de los señores Roverano, Lupi y Blanco (Rivadavia 961). Títulos perfectos. Seña 8 o/o. Comisión 2 o|o. Informes Rivadavia 545 y Cabildo 2077. —Joaquín F. Cano. a1

LAS ALTIPLANICIES DE Florida, F. C. B. A. y R. 50.000 varas cuadradas de tierra en la mejor situación. La quinta de Pini. A dos y media cuadras de la estación, frente al bulevar San Martín (adoquinándose) y á las calles General Roca, Número 5 y otras, divididas en 120 lotes de dimensiones ideales. La luz eléctrica es un hecho puesto que ya están firmados los contratos. En el centro de las casas quintas más importantes y de mayor significación de la localidad como las de Terrile, Vignale, Pamelo, Martini, etc. frente á la plaza donada por el Sr. Vignale y á las calles por donde han de pasar los tranvías eléctricos de Lacroze y los de la concesión Otto Francke al Tigre. En 80 mensualidades sin interés. Hombres de fortuna, empleados y obreros allí está la tierra al alcance de todos, para colocar los unos, el sobrante de sus rentas y los otros sus ahorros, seguro que en ambos casos han de felicitarse de haber colocado allí su dinero, pues en un lapso no muy largo de tiempo, se ha de traducir en un bilante negocio, triplicando el capital allí invertido y con el alhago de haber propendido en la medida de las fuerzas de cada uno al adelanto y progreso del más lindo y pintoresco punto del NE. donde á diario se alzan desde la opulenta mansión veraniega hasta la modesta y económica vivienda. 3 mensualidades en el acto del remate, 3 al recibir el título provisorio y las 74 restantes del 1 al 10 de cada mes en el Banco Francés del Río de la Plata.
EL DOMINGO 24 de Abril á las 3 p. m. en los mismos terrenos. Tren gratis de la estación Retiro, F. C. B. A. y R. que saldrá á la... p. m parando en las estaciones Belgrano y Coghlan Solicítense boletos en mis oficinas. Miden los lotes de 300 á 600 varas cuadradas entrando 13 espléndidas esquinas de 600 á 775.20 varas cuadradas. En el lote entra una casa habitación de 2 piezas, cocina y cochera y en el lote... un molino en perfecto estado; en todo el terreno hay plantación de árboles frutales y forestales. Los lotes se entregarán medidos y amojonados. Las escrituras se otorgarán por ante el señor escribano.... Comisión 2 o|o. Informes boletos y planos, Rivadavia 545 y Cabildo 2077.—Joaquín Cano. a8

2 PRECIOSOS LOTES EN Belgrano—Monroe entre Conde y Superí. A un paso de todos los medios de locomoción, estaciones y tranvías. Dimensiones que se prestan á todos los destinos. Para construir la espléndida habitación como para edificar casas de renta. En un barrio donde todo es adelanto y progreso y donde invertir hoy una pequeña suma de dinero es convertirse en un tiempo no muy lejano en un hombre de fortuna. Sin base: mitad al contado y mitad á un año de plazo, con garantía hipotecaria y 7 por ciento de interés anual.
EL DOMINGO 17 de Abril, á las 4.30 p. m., en los mismos. Miden: el lote núm. 1 8.66 metros (10 varas) de frente por 39.13 metros (45.18 varas) en el costado E. por 37.60 metros (43.41 varas) en el O. Superficie 442.90 varas cuadradas.
El lote núm. 2 10.03 metros (11.58 varas) de frente por 37.60 metros (43.41 varas) en el costado E. y 37.49 metros (43.29 varas) en el costado O., con un contrafrente de 8.26 metros (9.53 varas). Superficie 457.34 varas cuadradas. Las escrituras deberán otorgarse por ante la oficina de los señores Roverano, Lupi y Blanco (Rivadavia 961). Títulos perfectos. Seña 8 por ciento. Comisión de 2 o|o. Informes y planos Rivadavia 545 y Cabildo 2077.—Joaquín F. Cano.

MONROE Y SUPERI — UNA preciosa esquina de dimensiones especiales. Apta para cualquier destino que se le dé. Puede allí edificarse desde las modestas casas de renta hasta la suntuosa morada y casa habitación. Si se elige para edificar allí un grupo de casas de renta ella ha de producir un interés bastante elevado con relación al capital que se emplee. Sobre las estaciones Belgrano y Coghlan y á pocas cuadras de los tranvías eléctricos. Cerco y vereda. Sin base, mitad al contado y mitad á un año de plazo con garantía hipotecaria y 7 o|o de interés anual.
EL DOMINGO 17 de Abril á las 5 p. m. sobre el mismo terreno. Mide 17m32 (20 varas) en el costado NE. por 17 metros 44 (20.13 varas) en el SE. teniendo por contrafrentes 18m18 en el costado NE. y 17m32 en el SE. Superficie 411.20 varas cuadradas. Las escrituras deberán extenderse por ante la escribanía de los señores Roverano, Lupi y Blanco (Rivadavia 961). Títulos perfectos. Seña 8 o|o. Comisión 2 o/o. Informes y planos, Rivadavia 545 y Cabildo 2077.—Joaquín F. Cano.

SEIS ESPLENDIDOS CHAlets en Belgrano. A 3 cuadras de la estación. Con cédulas. Echeverría 3488 al 3498 esq. Mellan 1967 y 1981, y Echeverría 3618 y 3628. Bases de 13 á 23.000 pesos.
EL JUEVES 5 de Mayo (fiesta), á las 3 y 4 p. m. en las mismas propiedades. Después detalles. Títulos perfectos. Seña 8 o/o. Comisión 2 o|o. Informes, Rivadavia 545 y Cabildo 2077.—Joaquín F. Cano. a12

Arturo Etchegaray

EN DIVISADERO. F. C. S. Cabeza del partido del Tuyú. Remate de arrendamiento de 4.000 hectáreas de los campos del Tala, del doctor Madariaga, los potreros Sancala y El Carmen, 2.000 hectáreas más ó menos para agricultura, tierra negra vegetal, agua á 4 metros, especiales para lino, avena, trigo, maíz y papas, de la misma ó mejor calidad que los mejores de Mar del Plata y alrededores del Rosario, contrato por 5 años pagaderos por semestre adelantado. Base 14 $ la hectárea. Potreros La Florida y Santo Domingo, 2.000 hectáreas de campo tierno riquísimo para invernada de invierno, famoso por sus gorduras para frigoríficos, con buenas aguadas se arriendan para ganadería, base $ 9 la hectárea, contrato por 5 años, en algunos lotes hay poblaciones. Condiciones usuales tanto para ganadería como para agricultura.
EL DOMINGO 17 de Abril á las 2 p. m. en mi local de ferias de Divisadero. F. C. S. Comisión 2 o/o sobre el total de cada contrato. Para revisar el campo, diríjase á F. Beltrán en Divisadero, planos y más detalles á mi casa, Cangallo 472.—Arturo Etchegaray.

V. S. LOBATO & Cía.

V.S.L.

V. S. Lobato & Cía.
48—SAN MARTIN—48

Las ventas de Mañana

FLORIDA 578|80. — Casa antigua de altos y bajos. 9.75 varas por 61.50. Planta baja: un gran almacén dividido por tabiques, 5 piezas, etc. En los altos: 2 salas, antesala, 2 comedores, 8 habitaciones, etc. Puede producir 18.000 pesos anuales, 900 $ mensuales los bajos y 600 los altos. Sin base, por división de condominio.

MAÑANA á las 4, en nuestro salón, San Martín 42.

CAMPO EN SANTIAGO DEL ESTERO. — 16.450 hectáreas en dos lotes, en el departamento Figueroa; á 6 leguas al Norte de la estación Suncho Corral (F. C. C. N.) Señalado en el plano de Ludwing, con los nombres de Formoso y Cartabio el lote 1 y Bertrami y Loto, el número 2. Base $ 5 la hectárea. 1|3 al contado, 1|3 á un año y 1|3 á 2 años con 6.50 o|o.

MAÑANA á las 4, en nuestro salón, San Martín 42.

LARREA 1080 y 1082. — Dos casas, una alta y otra baja. 10 varas por 38. Cada casa se compone de 7 habitaciones, cuarto de baño, 2 piezas de servicio, cocina y w. c. Los altos, tienen una pieza más. Renta $ 300 la casa baja y 350 la alta. Base $ 65.000. 1|2 al contado y 1|2 á un año, con 7 o|o.

MAÑANA á las 4, en nuestro salón, San Martín 42.

V. S. Lobato & Cía.

AVISOS NUEVOS

TERRENOS EN LA PLATA

En pleno centro. Con tranvía eléctrico, empedrado, cerco, y vereda al frente. Negocio para duplicar el capital en breve tiempo, teniendo en cuenta la valorización que recién empieza á producirse en La Plata. Título perfecto.

EL JUEVES 21 de Abril á las 4, en nuestro salón de ventas, San Martín 42, venderemos: 16 cuatro lotes de 10 metros por 30 (400 varas cuadradas cada uno), situados en la esquina 11 y 46 á dos cuadras de los tribunales, que corresponden á los lotes 14 y 15 de la manzana M, sección 1a., del plano oficial. Base $ 9 v. c. 2o. 4 lotes de 10 por 30 metros (400 v. c. cada uno), situados en la esquina 31 y 57, que corresponden á los lotes 19 y 20 de la manzana J, de la sección 8a. Base $ 6 v. c. Las construcciones de madera que hay dentro de los terrenos entran en la venta, incluyéndose en cada lote la parte que le corresponde. Empedrado pago. Las escrituras serán otorgadas por la oficina del escribano señor Diego Santa María, calle 51, número 107, en La Plata. Seña 8 o/o. Comisión 2 o/o. Otros informes y planos pídanse en nuestro escritorio, San Martín 48.—V. S. LOBATO y Cía. a12

CASAS

*ALVAREZ 1924 ENTRE SO*ler y Guatemala. Una casa habitación nueva, moderna y bien construída. A cuadra y media de Gascón, 4 de Santa Fe, adoquinado pago al frente. Base $ 15.000 pagaderos mitad al contado y mitad á uno ó dos años con 8 o|o de interés anual. Título perfecto. Ad corpus. Llave en mano. Puede producir $ 140 mensuales.

EL DOMINGO 17 de Abril á las 4. Mide 10 varas de frente por 26.92 á un lado y 24.09 al otro. El edificio se compone de comedor cuatro dormitorios, una pieza chica para servicio, baño, cocina y w. c. Cielos rasos de yeso, pisos pino tea, patio de mosaico, marquise, puertas y celosías de cedro en toda la casa, pozo semisurgente con bomba, gas al frente, verja de material y hierro. Puede visitarse de 3 á 5. Seña 8 o/o. Comisión 2 o|o. Informes, San Martín 48—V. S. LOBATO y Cía. a10

*AL NORTE, ALTOS Y BA*jos, Larrea 1080 y 1082. El barrio de los grandes palacios, los elegantes petit-hoteles, las grandes construcciones, aristocrático, elegante y donde se encuentran reunidas todas las comodidades, mejoras y elementos que requieren su importancia. Una propiedad nueva constituída por dos casas una alta y otra baja, edificada con materiales de primer orden y con numerosos detalles de confort y buen gusto. Produce $ 650 mensuales, $ 300 la casa baja y 350 la alta. Base $ 65.000, mitad al contado y mitad á un año, con 7 o|o. Título perfecto. Ad corpus.

EL JUEVES 14 de Abril á las 4, en nuestro salón de ventas San Martín 42. Mide 10 varas por 38.22 á un lado y 37.49 al otro. La casa baja se compone de siete habitaciones principales, cuarto de baño, dos piezas de servicio, cocina, y w. c. La casa alta 8 habitaciones, dos de servicio, cuarto de baño, cocina, w. c., gran vestíbulo y galerías. La construcción es hecha con muy buenos materiales, zaguanes revestidos de mármol con zócalos estucados, decorados y pintados al óleo, vestíbulos, patios y galerías de mosaicos extranjeros, tirantes de hierro, techos de baldosas, cielos rasos de yeso decorados, pisos pino tea, puertas, ventanas, cancel y celosías de cedro, cloacas, gas, instalación de luz eléctrica en las dos casas, etc. Pueden visitarse de 4 á 5. Seña 8 o|o. Comisión 2 o|o. Informes, San Martín 48.—V. S. LOBATO y Cía. a1

GENERAL PAZ 480—A LA entrada de Belgrano. Una espaciosa propiedad nueva, bien construída, con mucho frente y fondo, á una cuadra de Santa Fe y á dos al Oeste de Colegiales, en barrio de construcciones nuevas y numerosas comodidades. Base $ 14.000, incluso 8.000 cédulas hipotecarias argentinas á la par. Título perfecto. Ad corpus.

EL DOMINGO 17 de Abril á las 3. Mide 11 1|2 varas por 50. Edificio. Tiene hermoso frente imitación piedra con tres balcones, sala y escritorio á la calle, dos dormitorios, comedor, otro dormitorio más, baño, cocina y w. c., cielos rasos de yeso, pisos interiores de pino de tea, zaguán y patio de mosaico, puerta de calle, cancel é interiores de cedro, w. c. de servicio y los detalles de confort y comodidad propios de los edificios modernos construídos con gusto y solidez. Seña 8 o|o. Comisión 2 o/o. Informes, San Martín 48.—V. S. LOBATO y Cía. a10

*CASA HABITACION MO*derna, amplia, sólida y construída con materiales elegidos. Al lado del bulevar San Juan, en barrio de familias y de mucho movimiento. Deán Funes 1242 entre San Juan y Cochabamba. Edificación lujosa que cuenta con todos los detalles de comodidad que pueden apetecerse. Base $ 30.000 pudiendo pagarse el importe mitad al contado y mitad á un año con 7 o/o. Título perfecto. Ad corpus. Llave en mano.

EL DOMINGO 17 de Abril á las 4.30. Mide 10 varas por 50. El edificio consta de espléndido frente imitación piedra con balcones, y celosías de hierro, zaguán revestido de mayólicas, vestíbulo con cristales, sala, comedor, cinco dormitorios, baño y cocina revestidos de mosaico blanco, despensa, w. c., y dos piezas para servicio en altos. Tiene además fondo con una pieza de madera. Cielos rasos de yeso, pisos pino tea, puertas y celosías de cedro, zaguán, vestíbulo y patios de mosaico, galería con columnas de hierro en el primer patio, marquise en el segundo, aguas corrientes, cloacas particulares é infinidad de detalles que podrán apreciarse visitando la propiedad, lo que puede hacerse todo el día. Seña 8 o|o. Comisión 2 o|o. Informes, San Martín 48.—V. S. LOBATO y Cía. a10

*8 CASAS Y CATORCE TE*rrenos á pagar en mensualidades. Al Oeste, á una cuadra del tranvía núm. 15, 5 tres al Norte de Chubut y Gaona por donde van los tranvías núms. 36, 92 y 98, á 4 del Parque del Centenario y completamente rodeados de edificación. Están situados en las calles Dungeness, Parral, Vírgenes, Monte Egmont y otras. Son saldos de varias manzanas edificadas ya en su mayor parte. Bases de liquidación: las casas $ 3.000 cada una y $ 2 la vara cuadrada de los terrenos. El importe podrá pagarse tercera parte al contado y el resto en 36 mensualidades sin interés. Todas las casas están alquiladas y producen 40 $ mensuales. Las escrituras con título perfecto se otorgarán inmediatamente por la oficina del señor Ireneo Collado. Lotes amojonados. Descuento de 6 o|o anual sobre los plazos á los que paguen al contado.

EL DOMINGO 24 de Abril á las 2.30 en punto. El remate se efectuará en la esquina Dungeness y Parral, tranvía 25.

LAS CASAS.—3 en la calle Vírgenes entre Parral y Rojas. Miden 10 varas por 50.69; 2 en la calle Parral entre Vírgenes y Monte Egmont. Miden 10 varas por 47; 2 en Monte Egmont entre Parral y Rojas. Miden 10 vs. por 50. Cada casa consta de 3 piezas con corredor, cocina y w. c., cielorrasos de madera y pisos pino tea, pozo, etc.

LOS TERRENOS.—La esquina Vírgenes y Parral frentes al Este y al Sud. Mide 18 varas por 27; tres lotes en la calle Vírgenes entre Parral y Rojas. Miden 750 á 950 varas cuadradas. Dos lotes en la calle Parral entre Vírgenes y Monte Egmont que miden 675 varas cuadradas cada una. Tres en la calle Monte Egmont entre Parral y Rojas que miden desde 486 hasta 1.469 vs. c. Uno en la calle Parral entre Monte Egmont y Monte Dinero que mide 17 por 60 varas. Dos en la calle Olaya entre Monte Egmont y Monte Dinero que miden 10 por 40 varas. Uno en la calle Olaya entre Monte Egmont y Vírgenes, de 10 por 30 varas y el último en la calle Miriñay entre Monte Egmont y Vírgenes, que mide 10 por 30. Los cuatro últimos lotes distan una cuadra al Sud de la Avenida Warnes y dos de la iglesia San Fernando. El remate como se ha dicho se efectuará en la calle Dungeness esquina Parral. Seña 8 o|o. Comisión 2 o/o. Informes y planos San Martín 48.—V. S. Lobato y Cía. a10

*FLORIDA 578 Y 580, FREN*te al Jockey Club, una casa antigua de altos y bajos, que tal cual está puede producir 1.500 pesos mensuales, 900 pesos la planta baja y 600 los altos, lo que daría 18.000 pesos anuales. Venta sin base por división de condominio entre herederos mayores de edad que se encuentran en Europa. Títulos perfectos. Ad corpus.

EL JUEVES 14 de Abril á las 4, en nuestro salón San Martín 42. Mide 9.75 varas de frente por 63.50 de fondo. El piso bajo ocupado por la casa de modas de madame Gardiol, consta de un gran almacén dividido por tabiques, comedor, 4 habitaciones, baño, cocina, etc. Casa alta consta de 2 salas al frente, antesala, dos comedores, 8 habitaciones más, baño, cocina, etc. Ambos inquilinos tienen contratos ya vencidos y pagan el alquiler de hace 6 ó 7 años, 580 pesos los bajos y 300 los altos. El edificio es sólido y se encuentra en perfecto estado. Seña 8 o|o. Comisión 2 o|o. Informes San Martín 48.—V. S. LOBATO y Cía.

*CASITA MODERNA EN AL*magro, rodeada de los bulevares Castro Barros, Belgrano é Independencia, con adoquinado nuevo ya pago, al lado del tranvía y en barrio de familias. Castro 583 entre Venezuela y Agrelo. Casita bien construída y en condiciones de entrar á habitarse inmediatamente. Base $ 10.000 pudiendo dejarse $ 7.000 en hipoteca á un año con 8 o|o. Título perfecto. Ad corpus.

EL DOMINGO 17 de Abril á las 5. Mide 10 varas por 30.33. Tiene frente imitación piedra, sala y escritorio á la calle, comedor, á continuación otra pieza, dos dormitorios, otra en altos, baño, cocina y water closet. Cielos rasos de yeso decorados, pisos pino tea, puertas y celosías de cedro, patio de mosaico, pozo semisurgente con bomba, etc. Puede visitarse. Seña 8 o|o. Comisión 2 o|o. Informes San Martín 48.—V. S. LOBATO y Cía. a10

COMO JUDICIAL — POR división de condominio. Chile 1358 entre Pozos y Sarandí. Al Sur. Muy bien ubicada. Una propiedad que con poco que se invierta en construirle la sala y refaccionarla, puede hacerse de ella una buena casa habitación, que dado el sitio importante en que está situada produciría buena renta. A una cuadra de Entre Ríos y cuatro del bulevar San Juan. Base $ 14.000. Título perfecto. Ad corpus.

EL DOMINGO 17 de Abril á las 4 p. m. Mide 8.56 varas por 35. Edificio de tres piezas grandes, una más chica y w. c. Tiene techos de azotea en tres piezas, pisos pino tea, primer patio de mosaico, pileta para lavar, cloacas, etc. Seña 8 o/o. Comisión 2 o|o. Informes, San Martín 48.—V. S. LOBATO y Cía. a10

*EN EL CABALLITO—HOR*miguero entre Río Cuarto y Convención. Una linda propiedad recién construída. En barrio totalmente edificado á la moderna. A media cuadra de Río Cuarto y tres de Rivadavia. Base $ 9.000 pagaderos mitad al contado y mitad á un año con 7.50 o|o de interés anual. Título perfecto. Ad corpus. Llave en mano.

EL DOMINGO 17 de Abril á las 3.30. Mide 9.59 varas por 46.10 á un lado y 44.92 al otro. El edificio consta de comedor, tres dormitorios, baño, cocina y w. c. Cielos rasos de yeso, piso pino tea, patio mosaico, pozo semisurgente con bomba, instalaciones de gas, etc. Visítese. Seña 8 o/o. Comisión 2 o|o. Informes, San Martín 48.—V. S. LOBATO y Cía. a10

PAVON 2818 al 22 ENTRE Deán Funes y Lucas. Frente al Mercado Italiano. Al lado de la avenida Chiclana y á pocas cuadras del bulevar Caseros. Uno de los sitios preferidos de esa parte de la ciudad en el que se concentra todo el movimiento y comercio de esa zona. Una propiedad que produce buena renta. Base pesos 12.000. Renta pesos 150 mensuales con contrato por once meses. Título perfecto. Ad corpus.

EL DOMINGO 17 de Abril á las 3. Mide 10 varas por 40. El edificio se compone de salón de negocio al frente, comedor que cuadra al patio y siete habitaciones. Cielos rasos de yeso, pisos pino tea, patios de mosaico, pozo semisurgente, etc. Seña 8 o|o. Comisión 2 o/o. Informes, San Martín 48.—V. S. LOBATO y Cía. a10

CON CEDULAS —AVENIDA Boyacá 143 entre Neuquen y Franklin. Una de las mejores ubicaciones de la parte Norte de Flores, donde se han producido los mayores adelantos formando un centro de edificación importante. Con doble vía de tranvía al frente para Plaza de Mayo y Palermo. Linda casa habitación en terreno espacioso y que ofrece toda clase de comodidades. Base $ 9.000 cédulas nacionales serie L que la propiedad reconoce. El saldo al contado. Renta $ 115. Título perfecto. Ad corpus.

EL DOMINGO 17 de Abril á las 4.30. Mide 11.54 varas por 68.41 varas á un costado y 66.23 varas al otro. El edificio se compone de dos salitas, comedor, dos dormitorios, una pieza para servicio en altos, baño, cocina, w. c. y fondo. Techos de zinc, cielos rasos de yeso, pisos pino tea, corredor de mosaico, pozo con bomba, gas, etc. Seña 8 o/o. Comisión 2 o/o. Informes, San Martín 48.—V. S. LOBATO y Cía.

*AGUIRRE 701 ESQUINA Ace*vedo 702. Propiedad para negocio, lujosa, moderna, y recién construída, preparada para altos. Entre los bulevares Rivera, Canning y Triunvirato. Barrio de mucho movimiento y donde cualquier negocio que se establezca producirá buenas ganancias. Con sus dos frentes adoquinados ya pagos. Base $ 12.000 incluso 8.500 cédulas hipotecarias con las que puede ó no cargar el comprador. Título perfecto. Ad corpus.

EL DOMINGO 17 de Abril á las 3 p. m. Mide 15.01 varas por 14.82. Edificio moderno en cal con la ochava reglamentaria, compuesto de gran salón de negocio, otra salita á la calle con ventana balcón, dos habitaciones más, pieza de servicio en altos, pieza para cocina, y w. c. Tirantería de hierro, cielos rasos de material, puertas de cedro, pozo semisurgente con bomba, etc. Seña 8 por ciento. Comisión 2 o|o. Informes, San Martín 48.—V. S. LOBATO y Cía. a10

TERRENOS

BERNARDO DE IRIGOYEN (antes Buen Orden) 1678 al 76. Sobre la plaza y estación Constitución. A un paso de Brasil y al lado de la sucursal del Banco Alemán Transatlántico. Una hermosa fracción de terreno, tal vez una de las últimas que pueden salir á la venta en esa privilegiada ubicación que puede considerarse como una de las más importantes de la ciudad por su importantísimo y continuado movimiento comercial. Las dimensiones del terreno en venta lo hacen irreemplazable, tanto los grandes depósitos, almacenes, así como las propiedades de renta que allí es siempre elevada y segura tienen su sitio indicado. La venta es como judicial, por orden del albacea de la testamentaría de don Manuel D'Huicque, para dividir el condominio existente entre los herederos. Base, pesos 120 la vara cuadrada, pagadero el importe 1|3 al contado, 1|3 á 1 año y 1|3 á 2 años con 7 o|o. Título perfecto. Escrituras por la oficina del escribano señor J. P. Hughes.

EL DOMINGO 17 de Abril á las 2.30. Mide 24.20 varas de frente por 60.84 á un lado y 60.98 al otro. Superficie 1.496.80 varas. Está situada entre edificios de 2 y 4 pisos que abarata enormemente la edificación. Seña 8 o|o. Comisión 2 o|o. Informes San Martín 48.—V. S. LOBATO y Cía. a8

Lo más pintoresco de

Martinez

La quinta de Lamarca

A 4 cuadras al Este de la estación, con frente al camino de automóviles

305 lotes

BASE: PESOS 1.50 V. C. — EN 60 MENSUALIDADES

EL DOMINGO 24 DE ABRIL A LAS 2 P. M.

En los mismos terrenos. Planos, San Martín 48.

V. S. LOBATO & Cía.

1p

*EN FLORES — A UNA CUA*dra de Directorio, tres de Río Cuarto y cinco de Rivadavia, todas con tranvía. Merlo entre Ferrocarril y Membrillar. Dos lindos lotes de terreno en esa zona interesante de continuos progresos y donde la propiedad aumenta de valor continuamente. Base $ 6 v. c. Título perfecto. Si resulta más de un comprador las escrituras se otorgarán por el escribano señor J. González Cané.

EL DOMINGO 17 de Abril á las 3. Mide cada lote 8.62 varas por 70. Seña 8 o|o. Comisión 2 o|o. Informes, San Martín 48.—V. S. LOBATO y Cía. a10

AL LADO DEL PARQUE Centenario. A una cuadra de la Avenida Warnes y media de Chubut, las dos con tranvía. Campichuelo entre Ferrari y Chubut con adoquinado pago al frente. La ubicación más linda de esa zona que cada día acentúa su fisonomía moderna. Un lote de muy buenas dimensiones. Base $ 11 v. c. Incluso una hipoteca de $ 3.010.24 que se cancela en 32 mensualidades sin interés de pesos 94.07 cada una. El saldo al contado. Título perfecto.

EL DOMINGO 17 de Abril á las 3.30. Mide 9.81 varas por 40.20 á un lado, 48.27 al otro y 10.60 en el contrafrente. Superficie 484.19 v. c. Seña 8 o|o. Comisión 2 o|o. Informes San Martín 48.—V. S. LOBATO y Cía. a10

EN MARTINEZ: F. C. C. A. A 30 minutos del Retiro. Los terrenos de la conocida quinta de Lamarca. 305 lotes á 4 cuadras al Este de la estación, con frente al Camino de Automóviles, Av. Manuel Aguirre, que próximamente será macadamizada, lo que aumentará el valor de los terrenos y propiedades situados sobre ella y á la calle General Alvear, cuyo ensanche ya está decretado. Son terrenos altos, cuyas calles perfectamente abiertas han sido cedidas á la Municipalidad y su trazado aprobado por ésta. Están rodeados de hermosas casas quintas que hacen de ese paraje uno de los más pintorescos de la localidad. El interés de terrenos en esos pueblos es cada día mayor como lo comprueba su constante valorización. Base $ 1.50 la vara cuadrada para liquidar toda la fracción. El importe podrá pagarse en 60 mensualidades sin interés; tres al contado como seña en el acto del remate, tres al escriturar y las restantes mes á mes se abonarán en nuestro escritorio, San Martín 48. Escrituras con títulos perfectos por la oficina del señor Isaac Márquez. Posesión inmediata.

EL DOMINGO 24 de Abril á las 2 de la tarde, en los mismos terrenos. Los lotes miden 10 varas de frente por 35 á 65 de fondo y las esquinas de 330 á 580 varas cuadradas. Debe visitarse la localidad para darse cuenta de la hermosa ubicación de los terrenos destinados á una rápida y constante valorización. El día del remate saldrá un tren gratis del Retiro (vía) á la 1.45. Seña 3 mensualidades. Comisión 2 o|o á cargo del comprador. Planos, informes y boletos para el tren pídanse en nuestra casa, San Martín 48.—V. S. LOBATO y Cía. a8

PATRICIOS AL LADO DEL número 1158 entre Magallanes y La Madrid. Dos lotes de terreno de interesantes dimensiones en el sitio más importante del amplio bulevar al que afluyen la mayoría del movimiento y el comercio de toda esa zona. Están situados frente mismo á la usina de gas de la Compañía Buenos Aires. Venta sin base. A tanto la vara cuadrada. Título perfecto.

EL DOMINGO 17 de Abril á las 3. Los dos lotes están unidos y miden 10 varas de frente por 30 de fondo uno y 60 el otro. Están entre edificios. Tienen vereda y adoquinado pago. Seña 8 o|o. Comisión 2 o/o. Informes y planos San Martín 48.—V. S. LOBATO y Cía. a7

*PASEO DE JULIO 2172, EN*tre Callao y Rodríguez Peña. A dos cuadras de la avenida Alvear y del Paseo de la Recoleta, al lado del Jardín Japonés y á siete cuadras del Retiro. El punto indicado para la casa habitación, para el edificio de renta ó para instalar un depósito ó una casa mayorista, grandes almacenes, etc., tanto por la amplitud de la avenida como porque ésta los une directamente con las estaciones de los ferrocarriles y el puerto, facilitando de esta manera extraordinariamente el trasporte de las mercaderías. La venta es como judicial, por orden del albacea de la testamentaría de don Manuel D'Huicque para dividir el condominio existente entre los herederos. Base $ 50 la vara cuadrada. Al contado. Título perfecto. Escrituras por la oficina del escribano señor J. P. Hughes.

EL DOMINGO 17 de Abril á las 2. Mide 10 varas por 50. Superficie 500 v. c. Seña 8 o|o. Comisión 2 o|o. Informes, San Martín 48.—V. S. LOBATO y Cía. a1

CAMPOS

CAMPO EN SANTIAGO del Estero. Departamento Figueroa, á 6 leguas al Norte de la estación Suncho Corral (F. C. C. N.) Son 16.450 hectáreas que se venderán en dos lotes de campo superior calidad, con muy buenos pastos, apto para ganadería. El agua se encuentra á 10 y 16 metros de profundidad. Tiene ricos bosques de quebracho colorado y blanco y algarrobales. Existe actualmente un proyecto de ferrocarril que partiendo de la estación Suncho Corral atravesará este campo y empalmará con el ramal que sale de Añatuya al Chaco. La realización de este proyecto que ya puede descontarse, dará á este y á todos los campos de esa zona una importancia y un valor incalculable. Son campos cuya explotación es fácil y de poco costo. Venta decidida por división de condominio con base 5 $ la hectárea, pudiendo pagarse el importe tercera parte al contado, tercera á un año y tercera á dos años con pagarés hipotecarios y 6.50 o/o de interés anual. Título perfecto. Hay mensura aprobada por el Gobierno de la Provincia. Está desocupado. Se dará opción.

EL JUEVES 14 de Abril á las 4, en nuestro salón San Martín 42. El lote 1 tiene 7.619 hectáreas 67 áreas 92 centiáreas; el núm. 2, 8, 837 hectáreas, 72 áreas 70 centiáreas. El campo está limitado: al N. "El Negrito" de Asencio Ruiz, al O. el Fisco, Los Pasos y Manuel Vieyra, al Sud D. Galván y al E. "Fologna" de I. J. Giménez, Ruiz, Viuda de Serrano, Alberto Mena y Carlos Beltrami, establecimientos todos estos destinados á ganadería. Hay tres pozos de agua dulce y una represa. Está señalado en el plano de Ludwig el lote núm 1 con el nombre de Formoso y Cartabio y el núm. 2 con el nombre de Bertrami y Loto. Para visitarlo dirigirse á la tienda y almacén de Carlos Agüero, en Suncho Corral, quien proporcionará los medios necesarios. Seña 8 por ciento. Comisión 2 por ciento. Informes y planos, San Martín 48.—V. S. LOBATO y Cía. m8

T. T. Echevarría

*EN BELGRANO — UNA CA*sa esquina situada en la calle Crámer 2802 esq. Nahuel Huapi, con los tranvías 35 y 37 del Anglo-Argentino, al frente, compuesta de 1 salón para negocio, 1 pieza seguida, con frente á Crámer y sobre Nahuel Huapi, zaguán, sala con 2 balcones, 2 dormitorios y demás dependencias, barrio de gran población y por consiguiente buena esquina para cualquier clase de negocio, alquiler 100 $. Base 7200 $, plazo de 5 años, por 6000 $, con el 6 o|o de interés anual y el resto al contado.

EL DOMINGO 17 de Abril á las 2.30, Datos á mi escritorio, Amenábar 2357. a12

SOBRE LOS BULEVARES Crámer y Congreso, con los tranvías núms. 35 y 37 del Anglo-Argentino, á 1|2 cuadra al Norte de gatos y á 4 al Sud de la Avenida Cabildo, con el tranvía Lacroze, calle de Vidal entre Congreso y Quesada, 2 lotes juntos de terrenos de 10x38 vs. c/u, ideales por sus dimensiones y ubicación; rodeados de gran edificación moderna. Base 7.20 v|c. Mitad al contado y 1/2 á un año y medio de plazo.

EL DOMINGO 17 de Abril á las 3 p. m. a12

A UNA CUADRA AL OESTE del bulevar Monroe, 2 de los tranvías núms. 35 y 37 del Anglo-Argentino y 4 de la estación Coghlan F. C. B. y R., calle Conde 2630, una casita de buena renta, compuesta de 3 dormitorios y demás dependencias, construcción nueva, materiales de primer orden, pisos de tea y sótanos, cielorrasos de yeso, galería con cielorraso, patio de mosaico y cercada de pared. Base 4800 $, con 4.000 $ al contado y el resto á un año de plazo con el 7 o|o de interés anual.

EL DOMINGO 17 de Abril á las 3.30, Datos á mi escritorio Amenábar 2357, Belgrano. a12

V. S. Vinelli y Hno.

35 LOTES AMPLIOS — EN Marcos Paz, conocidos por de Fostiani, á una cuadra de la vía F. C. S., próximos á la estación y á uno de la calle real á Merlo. Lindan con Grand, Reilly, Ongania, Bianchi y otros. Base, $ 2 el lote en 30 meses, sin interés.

EL SABADO 16 de Abril, á las 3 p. m. en nuestro salón Pueyrredón 940. Seña 3 meses y 2 por ciento de comisión. Planos San Martín [illegible].—V. S. Vinelli y Hno. a10

Iriarte y Dollera

*JUDICIAL — 1o. FINCA, ca*lle B. Mitre 3177, edificada en terreno de 8 metros, 2 centímetros de frente al Sur por 55 metros 42 centímetros de fondo. Tiene 6 habitaciones principales y demás dependencias. Un gran galpón en el fondo. Tasación 40.000 pesos. Base las dos terceras partes $ 26.666.66 centavos. Se previene que el asfalto de la calle B. Mitre que recién acaba de concluirse y cuyo costo ascienda á $ 972, correrá por cuenta del comprador. 2o. Terreno en Merlo compuesto de 17 metros 32 centímetros de frente al Sur por 48 metros 80 centímetros, lindando al frente, calle pública, el Este con Carlos Arena, el Oeste, Manuel Estevarena, y al fondo, Angel María Rodríguez. Tasación 600 pesos. Base de venta 400 $. Venta ordenada por el señor juez de la instancia doctor Emilio Jiménez Zapiola, secretaría del doctor José M. Gutiérrez, en la sucesión de don Andrés Scasso y otros. Títulos perfectos agregados á los autos. Seña 5 por ciento. Comisión 3 o/o á cargo del comprador.

EL SABADO 16 de Abril á las 3 de la tarde en nuestra casa B. Mitre 544.—Iriarte y Dollera. m21

F. P. Bollini & Cía.

SEMANALES — LOS LUNES caballos, carruajes, guarniciones, aves. Los JUEVES, muebles varios, á las 2 p. m. MARTES y SABADOS plantas. — BOLIVAR 160.

CASITA CHICHE — CALLE Arengreen 22 á sólo 10 varas del gran bulevar Río de Janeiro, con doble vía de tranvías, á 30 varas del gran parque del Centenario. Entre edificación moderna y en un barrio que se valoriza diariamente y con calle adoquinada. El terreno mide 9 varas de frente por 14.58 varas de fondo en el costado E. y 14.02 varas en el costado SO, y su edificación moderna se compone de sala al frente imitación piedra con balconcitos y celosías, 3 piezas más con puertas de cedro, cielos rasos de yeso y pisos de madera, los del patio y zaguán de mosaico, cocina, w. c., glorieta para agua, etc. Base pesos 6.300.

EL DOMINGO 17 de Abril á las 3 p. m. sobre la misma. La casa está desocupada lista para entrar á habitarla. Para visitarla, las llaves se encuentran en la calle Río de Janeiro 581. Títulos perfectos. Seña 8 o|o. Comisión 2 o|o. Informes, á Bolívar 160.—F. P. Bollini y Cía.

*MUEBLES: BUEN DORMI*torio de bambú con 2 roperos, comedores Renacimiento y franceses, bibliotecas, giratorios, cajas de hierro, espejos, escritorios, juegos Rostchild, sillas de Viena y vaqueta, roperos, lavatorios, cómodas, camas, mesas de luz, cuadros, artefactos de gas y luz eléctrica. Se rematarán:

EL JUEVES 14 de Abril á las 2 p. m. en nuestra Bolívar 160. Comisión al comprador 10 o/o.—F. P. Bollini y Cía. a12

A. Rodríguez Ortiz y Cía.

*EN BELGRANO — CON CE*dulas hipotecarias, 2 casas espléndidas Juramento 2123 y 2125 entre Arcos y Cuba. La primera 10 por 40 varas, 5 piezas, comedor, cocina, cielos rasos material, carpintería de cedro, pozo semisurgente, mosaicos, etc. Base 8.000 pesos. La segunda 10 por 40 varas, 3 piezas, comedor, baño, cocina, etc., base 7.500 pesos. Ambas con 7.500 y 4.600 cédulas hipotecarias, resto cada una mitad al contado y mitad á plazo.

EL DOMINGO 17 de Abril á las 4.30 p. m. Datos y planos Sud América 82 (plaza Flores), Unión T. 669 (Flores). a11

EN BELGRANO TERRENO á plazos, Iberá casi esquina Cuba, 10 por 30 varas. Base $ 6 v. c. Una tercera parte al contado y resto á plazos.

EL DOMINGO 17 de Abril á las 4.30 p.

Angel M. Devoto

20 TERRENOS EN VILLA Devoto. A 2 cuadras de Agronomía y Veterinaria, parada de tranvía eléctrico Lacroze, á 4 cuadras del El Talar, al lado del gran Parque del Oeste. Sobre la avenida Constituyentes y calles Navarro, Lacar, Gavilán. 20 terrenos, todos de 10 varas de frente por 50 varas de fondo, rodeados de modernos edificios y de los jardines de la escuela de Agronomía. En el punto más alto y pintoresco de la capital. A 30 minutos del centro de la ciudad. Una visita á estos terrenos, se hace cómodamente, por el tranvía Lacroze que va á Villa Devoto, conviene bajar en la parada Agronomía que está antes de El Talar y Villa Devoto, de ahí, 2 cuadras al NO. Base 10 pesos por mes el lote en 80 mensualidades. Con títulos definitivos. 2 mensualidades como seña en el acto del remate y 3 o|o de comisión, 2 mensualidades al firmar la escritura y las 74 restantes mes á mes á contar desde Mayo.

EL DOMINGO 17 de Abril á las 2 en los terrenos. Títulos perfectos. Planos y datos, Avenida de Mayo 864.—Angel M. Devoto. a7

BASE 10 PESOS POR MES. En 80 mensualidades, 20 terrenos en Villa Devoto, todos de 10 varas de frente por 50 varas de fondo. A 2 cuadras del tranvía eléctrico Lacroze y de la parada del mismo, denominada Agronomía y Veterinaria. Rodeados de compacta edificación. Sobre la avenida Constituyente y calles Navarro, Lacar y Gavilán, con títulos definitivos á los 15 días de la venta. Posesión inmediata y lotes amojonados. Léase el aviso anterior.

EL DOMINGO 17 de Abril á las 2 en los terrenos. a7

Sellanes, Jofre y Cía.

Av. TRIUNVIRATO ENTRE Mendoza y Juramento. Lote ideal. Mide 10 por 50 vs. En la loma de esta gran avenida. Con adoquinado, gas, luz eléctrica, etc. Tranvía Lacroze (doble vía á su frente). A 2 cuadras de la estación Urquiza y en paraje de sumo adelanto. Base $ 9 v. c. mitad al contado y mitad á un año con el 6 por ciento de interés. Datos y planos: Florida 211.—Sellanes Jofre y Cía.

EL DOMINGO 17 de Abril, á las 3. a10

CABILDO Y PAMPA — EN el corazón de Belgrano. A 20 vs. de la esquina, sobre la importantísima avenida del Norte, rodeado por palacios y por todas las mejoras urbanas; 3 soberbios terrenos de dimensiones ideales, 11 vs. de frente por 52 vs. de fondo. Base $ 35 v. c. 1/3 parte al contado, 1/3 á 1 año y 1/3 parte á 2 años, con garantía hipotecaria y el 6 por ciento de interés. En los lotes 1 y 2 entra una amplia casa de construcción sólida, compuesta de 8 habitaciones y dependencias. En los 2 lotes hay hermoso parque, jardín, árboles frutales y huerta. Además, existe una cochera en el lote 1, y una pieza en el lote 3. Adoquinado al frente, gas, luz eléctrica y n. etc, con cañerías en toda la quinta. Títulos perfectos. Es un verdadero negocio comprar tierra en ese paraje. Puede decirse, sin exagerar, que es uno de los mejores del municipio; ya se trate de destinarlo á la especulación, ya se trate de fijar en él la residencia. El valor y la renta van de día á día en aumento en esta posición. Visítense. Datos y planos, Florida 211 á sucursales.—Sellanes, Jofré y Cía.

EL DOMINGO 17 de Abril, á las 4. a10

L. Goñi & R. Parravicini

Florida 239, Buenos Aires.—San Martín 234, Mar del Plata

EN MAR DEL PLATA — LA situación más importante y pintoresca con adoquinado pago y á una cuadra de la plaza General Mitre, 8 espléndidos lotes de 500 varas cuadradas cada uno, manzana A de la quinta 26 del plano oficial de Mar del Plata, con frente á la calle Córdoba entre Gascón y Alberti, rodeado de importantes chalets como los de P. O. Luro, Lassalle, López, Vitale y muchos otros. Base $ 6 la vara cuadrada.

EL LUNES 18 de Abril á las 4 p. m. en nuestro salón de ventas Florida 239. Forma de pago. Mitad al contado y mitad á 6 meses de plazo con garantía hipotecaria sin interés. Escrituras por ante el escribano don E. E. Parada, Mar del Plata. Seña 8 o/o. Comisión 2 o|o. Por más datos y planos á Florida 239, Buenos Aires ó San Martín 234 Mar del Plata.—L. Goñi y R. Parravicini.

Fernández y Carrasco

EN EL CEMENTERIO DE la Recoleta. 24 sepulturas y un sepulcro.

EL VIERNES 15 de Abril á las 4.30 p. m. en nuestro escritorio Reconquista 268. Al contado. Bases 500 $ la v. c. para las sepulturas y $ 20.000 para el sepulcro. Por orden de la Sociedad Española de Socorros Mutuos. Donde ya no se vende, como para asociaciones, congregaciones ó particulares, pues se venderá una sepultura con opción á varias, lo que permitirá hacer pequeñas bóvedas ó grandes mausoleos. Títulos á perpetuidad. Las escrituras se harán ante el escribano señor V. de la Riega. Comisión 2 o|o. Seña 5 o/o. Mayores datos y planos á nuestra casa. Reconquista 268. a1

Calviño & Santillán

EN FLORES — AVENIDA Gaona 3241, entre Campana y Cuenca. Una casita nueva, construída en cal, con materiales de primer orden y excelente carpintería, compuesta de dos amplias habitaciones con celosías y demás dependencias necesarias, cocina, w. c., etc., etc. El terreno mide 10 varas de frente por 36.62 de fondo. Base, $ 4.800.

EL DOMINGO 17 de Abril á las 4 p. m. en la misma propiedad. Títulos perfectos. Seña 8 o|o. Comisión 2 o|o.—Calviño y Santillán, B. Mitre 642, U. T. 1887 Avenida. a12

Armando Collinet

EN EL CENTRO DE LA provincia, en la ciudad de Olavarría.

EL DOMINGO 17 de Abril de 1910, á las 3 p. m. sobre los mismos terrenos, procederé á vender la media manzana con frente á la calle 25 de Mayo entre Belgrano y Dorrego, en siete lotes incluso un buen edificio, con insignificante base y á plazos. Los terrenos en venta distan dos cuadras de la estación del ferrocarril. La importancia que día á día adquiere Olavarría es indiscutible, mucho más con los nuevos ramales férreos á Balcarce y Alvear, éste ya inaugurado, convergen á más los dos ramales á Bahía Blanca, vía Pringles y La Madrid. Por planos é informes á mi escritorio en Olavarría.—Armando Collinet. v18

Roque Bozzo

JUDICIAL, BUENA CASITA Venialvo 78 entre Boedo y Maza.

EL DOMINGO 17 de Abril á las 3 de la tarde, por orden del señor juez de 1a. instancia en lo civil, doctor Emilio G. Zapiola, Juicio Adela María Mingaglia de Carmelo, solicitando venia para enajenar bienes. Casita para corta familia. Terreno: 8.66 de frente al Norte por 10.43 metros de fondo al Sur, 2 piezas material, cocina, cloaca, pozo de balde. Edificio antiguo. Tasación $ 3.500. Base para la venta 2|3 partes ó sean $ 2.333.34. Seña, 5 o/o. Comisión, 2 o|o á cargo del comprador. Más informes, en los tribunales secretaría del doctor José B. Cirio, ó al martillero, A. del Valle 328.

R. J. Arriaza y Cía.

Transferido para el Domingo 17

EN SAN VICENTE, F. C. S. 41 lotes de terrenos de 350 á 500 metros cuadrados, á 5 cuadras de la estación del ferrocarril del Sud y á 2 del tranvía. En 50 mensualidades, sin interés.

EL DOMINGO 17 de Abril á las 3 p. m. sobre los mismos terrenos. Base $ 3 la mensualidad. Títulos perfectos. Posesión inmediata. Nuestra comisión del 3 o|o á cargo del comprador. Las escrituras se otorgarán por ante el escribano señor Eduardo Rosello, Florida 126, en la capital federal.—R. J. Arriaza y Cía. a8

DIAZ & SOUZA

EN LA PROVINCIA de Salta Campo El Tolloral departamento Rivadavia 4.148 hectáreas en un solo lote, con grandes facilidades de pago. Base $ 4.80 la hectárea.

EL VIERNES 22 de Abril, á las 2.30 de la tarde en el patio de la casa, calle Balcarce 180. Próximamente detalles.—Díaz y Souza. a8

EN VILLA DEL PARQUE—Bahía Blanca—37 lotes de 1.250 varas cuadradas cada uno, con base de 30 centavos la vara, mitad al contado y mitad á 1|2 año de plazo, con interés de 7 por ciento anual y garantía de los mismos.

EL VIERNES 22 de Abril, á 1|2 2.30 de la tarde, en el local Balcarce 180. Oportunamente detalles.—Díaz y Souza. a8

EN BELGRANO, 6 BUINOS lotes entrando una esquina, con frente á Sucre y Misiones. Sin base y con facilidad de pago.

EL VIERNES 22 de Abril, en el local Balcarce 180, á las 2.30 p. m. Pronto detalles.—Díaz y Souza. a8

*EN FLORESTA, A 50 VA*ras de Provincias Unidas, 5 lotes á plazos y sin base.

EL VIERNES 22 de Abril, en el local Balcarce 180, á las 2.30 p. m. Próximamente más detalles.—Díaz y Souza, 36 de Mayo 180.

Francisco Rayneli é hijos

VICTORIA 550

Las ventas del 17 de Abril

Remates atendidos por el Sr. Francisco Rayneli

JUDICIAL, CONSTITUCION 1840, entre Entre Ríos y Pozos. Terreno con construcciones. Mide 13m18 de frente por 28m38 de fondo. Base, $ 16.000. Venta ordenada por el señor juez de primera instancia, doctor Ponce y Gómez, secretaría del doctor Rocha, en el juicio que sigue don Lisandro Villegas contra don Angel Podestá y otra, por cobro ejecutivo de pesos. Ubicación de primer orden. A la cuadra de la esquina de San Juan y Entre Ríos; de los Bancos, colegios, mercados, comisaría, etc. Uno de los centros más valiosos del municipio. Visítenla. Seña 8 por ciento. Comisión 2 por ciento.

EL DOMINGO 17 de Abril, á las 2 de la tarde.—Francisco Rayneli é hijos, Victoria 550. a8

Pasco 1275

Casa central para familia ó para renta, de 10 varas de frente por 40 de fondo, más ó menos, con 9 cómodas habitaciones, cloacas, gas, agua corriente, adoquinado, etc. Base $ 20.000. A 3 cuadras de Entre Ríos y San Juan, sucursales de Banco, colegios, mercado, etc. Visítenla.

EL DOMINGO 17 de Abril, á las 2 y 30.

Francisco Rayneli é hijos

1p

*CASA CENTRAL PARA FA*milia ó para renta, calle Pasco 1275, entre el bulevar San Juan y Cochabamba. Mide 10 varas de frente por 40 de fondo, más ó menos. Consta de 9 lindas y cómodas habitaciones, cloacas, gas, agua corriente, adoquinado y demás comodidades. Tranvías eléctricos en ambas esquinas. A 3 cuadras de San Juan y Entre Ríos, el centro más comercial é importante de toda la zona Sur del municipio, por estar radicada la mayor parte de las sucursales de los Bancos, colegios, mercados, etc. Base $ 20.000 m|n. Se da plazo. Seña 8 por ciento. Comisión 2 por ciento.

EL DOMINGO 17 de Abril, á las 2.30.—Francisco Rayneli é hijos, Victoria 550. a8

CASA CENTRAL de RENTA situada en un barrio de gran importancia, calle Constitución 2395 entre Pasco y Pichincha. Mide 10 varas de frente por 58 de fondo, más ó menos. Consta de 7 piezas, cloacas, gas, adoquinado, agua corriente, tranvías eléctricos en el frente, etc. Todo tiene. Base, $ 17.000 m|n. La situación de esta casa y la alta renta que sin esfuerzo puede producir son su mejor recomendación. Seña 8 por ciento. Comisión 2 por ciento.

EL DOMINGO 17 de Abril, á las 3.—Francisco Rayneli é hijos, Victoria 550. a8

CATAMARCA 1031, ENTRE Humberto y Carlos Calvo. — Propiedad central de 10 varas de frente por 47 de fondo. Con sala, comedor, 5 dormitorios, baño, cloacas, gas, cielorrasos, piso, techos, azotea, mosaicos en los patios, puertas cedro y demás comodidades. Esta casa que es moderna, amplia y construída con materiales de primer orden, está ubicada en un paraje muy importante de esta capital en el centro propiamente dicho, con tranvías á la puerta, empedrado y está rodeada por los bulevares San Juan é Independencia. Se da plazo. Base $ 19.000, de los cuales 12.000 pesos hasta Enero de 1911 con 8 por ciento de interés. Edificio de primer orden, sólido, seco y perfectamente bien distribuído. Preparado para altos. Llave en mano. Seña 8 por ciento. Comisión 2 por ciento.

EL DOMINGO 17 de Abril, á las 3.30.—Francisco Rayneli é hijos, Victoria 550. a8

LAS CASAS MODERNAS Y sólidas, altos y bajos. Calle Deán Funes 1692 y 94, á pocas varas de la avenida Garay, que tiene tranvías para todas direcciones, también lo tiene al frente. Los altos tiene 2 salas, 4 habitaciones más, baño, gas, cocina económica y demás comodidades. Los bajos, sala y 4 habitaciones, cuarto de servicio, baño, gas, etc. Las construcciones de estas casas es de lo poco que sale á la venta, pues á las comodidades que ofrecen que son muchas y amplias tienen una ubicación importante, una distribución que responde á lo más exigente, todo con elegancia, donde la pintura artísticamente empleada armoniza con las puertas de cedro, los mosaicos, mármoles y todo lo que hace un conjunto muy agradable. Hay que visitarlas. Tiene $ 18.000 al 8 o|o en hipoteca por un año prorrogable. Base $ 15.000 incluída la hipoteca. Seña, 8 o/o. Comisión 2 o|o.

EL DOMINGO 17 de Abril á las 4.30.—Francisco Rayneli é hijos, Victoria 550. a8

Remates atendidos por el Sr. Horacio F. Rayneli

CASITA CALLE METAN 295 esquina Las Naciones. Consta de sala, 2 piezas espaciosas, 1 de servicio, cuarto de baño, cielos rasos, galerías, pozo semisurgente, un gran galpón, cedro, etc. Flamante y construída con esmero. Mide 278 vs. cs., más ó menos. Hay que visitarla para darse cuenta de que es una monada. Base, $ 7.500. Después detalles. Seña 8 o|o. Comisión 2 o|o.

EL DOMINGO 17 de Abril á las 2.—Francisco Rayneli é hijos, Victoria 550. a8

*ELEGANTE CASITA A PO*cas varas de la avenida La Plata, del adoquinado, de las casas para obreros, del tranvía núm. 23. Consta de sala, 3 dormitorios, patio de mosaicos, puertas de cedro y demás comodidades. Construída con esmero, economía y habilidad. Calle Las Casas entre Av. La Plata y Muñiz. Base, pesos 6.000, mitad al contado y mitad á un año de plazo con 8 o/o de interés. Visítenla. Seña 8 o|o. Comisión 2 o|o.

EL DOMINGO 17 de Abril á las 2.30.—Francisco Rayneli, é hijos, Victoria 550. a8

AVENIDA CRUZ, ENTRE Fournier y Gual. Terreno de 8m66 de frente al Sur por 32m48 de fondo en el costado, 31m69 en el fondo y 8m68 en el contrafrente. Lote por medio al Oeste de la casa de altos. A 2 cuadras del adoquinado, de los tranvías y de los bulevares Chiclana y Avda. La Plata. Situación de gran importancia, pues da frente á una avenida y está rodeado de buena edificación. Base, $ 5 v. c. Seña 8 o/o. Comisión 2 o|o.

EL DOMINGO 17 de Abril á las 2.—Francisco Rayneli é hijos, Victoria 550. a12

Remates atendidos por el Sr. Rogelio F. Rayneli

*MARMOL 959, ESQ. GUAN*dacol entre los bulevares San Juan y Europa, cada uno con doble línea de tranvías eléctricos. Consta de 3 grandes salas y 1 pieza más, con cielos rasos, adoquinado, pago al frente y las demás comodidades. Edificio sólido perfectamente bien construído; materiales de primer orden. Tranvías eléctricos en las esquinas, números 42, 43, 44 y 72. A la cuadra de las avenidas San Juan, La Plata é Independencia. Visítenla. Hay que vender. Base, $ 8.000 Seña 8 o|o. Comisión 2 o|o.

EL DOMINGO 17 de Abril á las 4.—Francisco Rayneli é hijos, Victoria 550.

*CASA EN MENSUALIDA*des. — A 3 cuadras de la estación Palomar, F. C. al Pacífico. — Consta de 3 espléndidos dormitorios, cocina, galería, gallinero y demás comodidades. Forma esquina y mide 10 varas de frente á una calle por 40 á la otra. Base $ 5.324.70, pagaderos en la siguiente forma: 25 mensualidades de $ 34.36 cada una que adeuda el edificio y 55 mensualidades de $ 14 cada una que adeuda el terreno; al excedente al contado. Tiene jardín y el comprador lo desea se le vendan los muebles que adornan la casa. Seña 8 por ciento. Comisión 2 por ciento.

EL DOMINGO 17 de Abril, á las 4.—Francisco Rayneli é hijos, Victoria 550. a10

EN VILLA DEVOTO, F. C. al Pacífico, á 30 varas del andén de la estación, 3 lotes de terreno con frente á la calle Lacar entre Gualeguaychú y Mercedes. Miden 10 varas de frente cada uno por 48 v. 98 de fondo dos de los lotes, y 48 v. 07 el otro. A plazos. Venta decidida. A liquidar. Devoto es el paraje de la capital federal de puros palacios, chalets y casas quintas, todo su arbolado. Visiten los terrenos. Seña 8 o|o. Comisión 2 o|o.

EL DOMINGO 17 de Abril á las 4.—Francisco Rayneli é hijos, Victoria 550.

*CASITA ELEGANTE, — CA*lle Tapalqué 6969, entre Pieres y Olidén. A la cuadra de las avenidas Provincias Unidas y Larrazábal, con tranvías á pocas varas y luz eléctrica colocándose al frente. Mide 10 varas de frente por 60.50 de fondo. Consta su edificio de 3 grandes piezas con cielos rasos de yeso, patios mosaico, puertas cedro, hermosa galería con grandes columnas, pozo con bomba y todas las demás comodidades que son indispensables á las casas modernas. Deben visitarla. Hay adoquinado á pocas varas, pues es un barrio de mucha importancia. Base $ 4.500. Seña 8 por ciento. Comisión 2 por ciento.

EL DOMINGO 17 de Abril, á las 2 p. m.—Francisco Rayneli é hijos, Victoria 550. a10

LINDA CASITA, PORTELA 990, entre Lobos y Monte. En la parte de Floresta donde el progreso se manifiesta en forma sorprendente. Mide 10 varas de frente por 30 de fondo. Su edificio se compone de un amplio salón para negocio, una pieza más y las comodidades indispensables. Se liquidará con la base de $ 3.000. Seña 8 por ciento. Comisión 2 por ciento.

EL DOMINGO 17 de Abril, á las 2.30 p. m.—Francisco Rayneli é hijos, Victoria 550. a10

*CASITA CALLE HELGUE*ra 650 entre Tramway y Morón. A 5 cuadras al Norte de Rivadavia y 2 al Sur del bulevar Gaona, con tranvías eléctricos. Mide 9 varas de frente por 17 de fondo, más ó menos y consta de dos dormitorios grandes, pozo, mosaicos, cedro y las demás comodidades. Es un chiche y fácil de adquirirla, pues su base es de $ 1.400, pudiendo pagarse esta suma al contado y el resto en 90 mensualidades sin interés, pagaderas adelantadas. Su edificio no hay porque recomendarlo. Seña 8 por ciento. Comisión 2 por ciento.

EL DOMINGO 17 de Abril, á las 4—Francisco Rayneli é hijos, Victoria 550. a10

Salvador V. Pagano y Cía.

Socios: Salvador V. Pagano y Francisco E. Spina—Cuyo 1477. Unión Telef. 2284 Juncal

*35.000 VARAS MAS O ME*nos, en Ramos Mejía, sobre el camino real á San Justo, frente á los señores Scott, á Vda. de Pellus, importante negocio para especuladores, á pocas cuadras de la estación y donde la tierra se valoriza constantemente, terrenos altos y parejos y dentro de las líneas municipales, punto importante y con hermosos edificios en los alrededores. Ramos Mejía es el punto llamado á valorizarse más que en ninguna parte dado sus fáciles vías de comunicación y á un paso de la capital, negocio espléndido para subdividir en pequeñas fracciones y triplicar el capital invertido.

EL VIERNES 15 de Abril, á las 4 p. m. en nuestro salón de ventas Cuyo 1477, sin base, á tanto la vara cuadrada. Títulos perfectos. Seña 8 o|o. Comisión 2 o|o. Planos y datos á nuestro escritorio.—Salvador V. Pagano y Cía. a12

Av. CORRIENTES—A DOS cuadras justas de este bulevar, la espléndida esquina Darwin y Velazco, dividida en 9 grandes lotes de 240 á 450 varas cuadradas cada lote, incluso una esquina y un lote con edificio de 4 habitaciones, ubicación importante rodeado de bulevares y compacta edificación, punto que indiscutiblemente es de inmediata valorización y la compra de terrenos en estos parajes se triplicará el capital en menos término de un año. Remataremos

EL DOMINGO 17 de Abril á las 2.30, sin base y al mejor postor á tanto la vara cuadrada, con orden terminante de vender, venta sin pretensiones, completamente liberal, por división de condominio. Títulos perfectos. Seña 8 o|o. Comisión 2 o|o. Planos y datos á nuestro escritorio, Cuyo 1477.—Salvador V. Pagano y Cía. a12

BULEVAR ENTRE RIOS. Su continuación Av. Vélez Sarsfield esquina Suárez, esta notable esquina de 2007.85 varas cuadradas en un solo lote, frente mismo á la estación de los F. C. de La Plata y Rosario de Santa Fe, el paraje de valorización inmediata, punto comercial y el llamado á valorizarse más que en ninguna parte; aseguramos que en este paraje nadie vende, pues el porvenir de esta zona es inmediato y en pocos meses habrán triplicado el capital invertido, la mejor colocación de dinero es la adquisición de este lote, apto para cualquier construcción de renta para casas importadoras, fábricas y para especuladores subdividiéndolo en pequeñas fracciones. Visiten la ubicación y averigüen el valor de la tierra y el futuro porvenir de esa zona, y en esta forma estamos convencidos que las personas pudientes no faltarán á esta venta que es liberal y sobre los mismos terrenos

EL DOMINGO 17 de Abril á las 4.30 p. m. Base, $ 40.000, que reconoce en hipoteca al 8 o|o anual y que vence á fin del corriente año. Títulos de primer orden. Seña 8 o|o. Comisión, 2 o|o. Datos y planos, á nuestro escritorio Cuyo 1477.—Salvador V. Pagano y Cía. a12

Av. TRIUNVIRATO, A 1 cuadra solamente de este bulevar, casa de ocasión, calle Villarroel 1268, á plazos, de 5 piezas, galería mosaicos y 302 varas de terreno, ubicación importante rodeada de tranvías.

EL DOMINGO 17 de Abril á las 3 p. m. sobre la misma. Base $ 6.000 mitad á un año de plazo al 7 o|o de interés. Títulos perfectos. Seña 8 o|o. Comisión 2 o|o. Datos á nuestro escritorio Cuyo 1477.—Salvador V. Pagano y Cía. a12

*AV. SAN MARTIN, A 1 SO*la cuadra de esta avenida casita de ocasión, calle Cucha-Cucha 1721, de 2 grandes piezas y cocina de 4x4, que puede servir de habitación haciendo una pequeña cocina, mosaicos y demás.

EL DOMINGO 17 de Abril á las 2 p. m., sobre la misma. Base $ 2.800, pudiendo pagar $ 700 á 22.42 por mes sin interés. Títulos perfectos. Seña 8 o|o. Comisión 2 o|o. Datos á Cuyo 1477.—Salvador V. Pagano y Cía. a12

*Av. GAONA A UNA CUA*dra de esta avenida, buena casa compuesta de comedor con sótano, 4 habitaciones, puertas de cedro, yeso mosaicos, terreno de 10x50 ad-corpus y demás comodidades.

EL DOMINGO 17 de Abril á las 3 p. m. Base $ 10.000. Títulos perfectos. Seña 8 o|o. Comisión 2 o|o. Datos á nuestro escritorio, Cuyo 1477.—Salvador V. Pagano y Cía. a12

TERRENO BIEN SITUDO, á dos cuadras de la Av. Triunvirato calle Velazco 1287 entre Darwin y Humboldt, siendo su extensión 540 varas cuadradas más ó menos.

EL DOMINGO 17 de Abril á las 3 p. m. sobre el mismo y sin base á tanto la vara cuadrada. Títulos perfectos. Seña 8 o|o. Comisión 2 o|o. Datos á nuestro escritorio Cuyo 1477.—Salvador V. Pagano y Cía. a12

Mackinlay y Cía.

*TIERRAS FISCALES, PRO*vincia de Mendoza, remataremos en Buenos Aires

EL LUNES 25 de Abril á las 3 p. m. en el Prince George's Hall, calle Cuyo 1224, 237.000 hectáreas, divididas en 13 lotes y fracciones en el departamento San Rafael, 8 fracciones lindando con la Pampa Central, entre los meridianos 9 y 10 y el paralelo 36o., 3 fracciones cruzadas por el ferrocarril á San Rafael, estación Cuadro Nacional, y 2 lotes en La Paz, con frente al Río Desaguadero (estación Alpatacal). Serán planos. Base 40 centavos la hectárea, pagaderos en 6 cuotas iguales. Una al contado y las cinco restantes en cinco años, sin interés; todo de acuerdo con la ley. Sin obligación de poblar. Estas tierras son de gran porvenir de las mejores y más fértiles de la provincia. Recientemente se ha firmado el contrato entre el gobierno de Mendoza y las empresas Buenos Aires al Pacífico. Grandes obras de Marsella y Banco Francés del Río de la Plata, para la construcción de obras de irrigación con las aguas de los ríos Diamante y Atuel, cuyas obras darán un gran valor á estas tierras. Se exigirá á todo comprador en el acto del remate el 5 o/o de seña sobre el total de la compra y 2 o|o de nuestra comisión. Por planos á Mackinlay y Cía, San Martín 93, Buenos Aires. m12

Rodolfo Bollini y Cía.

AVENIDA DE MAYO 1352 al 54, entre Santiago del Estero y San José. Sin mayores elogios y comentarios á una cuadra de la plaza del Congreso y entre grandiosos edificios. La ubicación y sus ideales medidas nos permiten recomendar este terreno á los capitalistas ó compañías, que quieran invertir el dinero para obtener una elevada renta segura. Son 17.50 varas de frente por 25.50 varas de fondo, con frente al Norte y al lado del edificio que lleva el número 1350. Libre de derecho de edificación delineación y pavimentación y con las paredes medianeras de los costados Este y Sur pagadas en toda su altura, lo que representa para el adquirente una economía de $ 45.000 más ó menos. A plazos. Mitad al contado y mitad á un año de plazo con interés. Base para la venta $ 200.000.

EL JUEVES 21 de Abril á las 4 p. m. sobre el mismo terreno procederemos á la venta con orden terminante de liquidarlo. Tenemos en nuestra casa á disposición de los señores interesados un proyecto de edificación que con un costo de $ 135.000 se puede obtener una renta de $ 2.200 al año. Seña 8 o|o. Comisión 2 o|o. Datos, Reconquista 125.—Rodolfo Bollini y Cía.

PUBLIO C. MASSINI & Cía.

P. C. M. y Cía — PUBLIO C. MASSINI Y Cía

Las ventas de HOY

Á LAS 3 P. M.

EN NUESTRA CASA

SAN MARTIN 81

EN MIRA MAR.—Lo más valioso sobre la Rambla. Manzana K. de la sección 5a. Manzana O. de la sección 4a. y quinta 98, divididas en 120 lotes de medidas muy convenientes. Terrenos muy altos, de indiscutible porvenir, pues allí debe hacerse lo más compacto de la edificación. Distan sólo 1 cuadra de la Rambla. Venta sin base, á tanto la vara cuadrada. A plazos.
HOY á las 3 p. m., en nuestra casa, San Martín 81.

EN LANUS.—La esquina más importante, frente por frente á la estación, bulevar Pavón, con tranvía eléctrico y adoquinado. 4 lotes de ideales dimensiones, dos con frente al bulevar Pavón y dos con frente á la calle de la estación. Venta sin base, á tanto la vara cuadrada. A plazos.
HOY á las 3 p. m., en nuestra casa, San Martín 81.

EN MAR DEL PLATA.—La quinta 136, chacra 52 del ejido de Peralta Ramos, 26.400 varas cuadradas, con frente al camino de Lobería y muy próxima al grandioso puerto, cuya construcción se empezará muy en breve. Paraje alto, lindando con pequeños lotes vendidos con gran éxito. Base ínfima 30 centavos la vara cuadrada. A plazos.
HOY á las 3 p. m., en nuestra casa, San Martín 81.

SOBRE EL GOLF CLUB.—F. C. C. A. estación San Andrés, San Martín. A 3 cuadras justas de la estación San Andrés, del ferrocarril Buenos Aires y Rosario. Venta en fracciones de 4.000 á 15.000 varas cuadradas cada una con frente á las calles Florida, Casares, Alvear, Independencia y otras. Especial para subdividir en pequeños lotes. Venta sin base, á tanto la vara cuadrada.
HOY á las 3 p. m., en nuestra casa, San Martín 81.

TERRENO BOMPLAND. — Entre Costa Rica y Nicaragua, al lado de la iglesia, barrio totalmente edificado de casas modernas. Mide 20 varas de frente por 79.50 de fondo. Dista sólo 3 cuadras de la Avenida Santa Fe y 2 de Rivera. Venta sin base, á tanto la vara cuadrada. A plazos.
HOY á las 3 p. m., en nuestra casa, San Martín 81.

EN MIRA MAR.—3 amplios terrenos en la sección 2a., manzana O., á sólo 2 cuadras de la plaza y avenida Pueyrredón. En pleno centro de Mira Mar. Venta sin base, á tanto la vara cuadrada.
HOY á las 3 p. m., en nuestra casa, San Martín 81.

Publio C. Massini & Cía.

CASAS

CASA COCHABAMBA 2802, esquina Luca, á una cuadra del bulevar San Juan, con doble vía de eléctrico é igual distancia de Rioja, barrio muy comercial, mide 20.50 varas por cada uno de sus frentes y consta de un buen edificio en perfecto estado de conservación, ocupado por almacén, salón, 3 habitaciones principales y dependencias, entrando en la venta todos los armazones del salón. Venta decidida con base de 18.000 $, á pagarse una tercera parte al contado y el resto con plazo hasta Julio de 1911, con garantía hipotecaria y 8 o|o de interés anual.
EL SABADO 16 de Abril á las 3 p. m. en nuestra casa San Martín 81, venderemos (ad corpus) esta casa bien situada que dada la forma de pago se adquiere casi sin dinero. Títulos perfectos. Seña 8 o|o. Comisión 2 o/o. Visítese. Más datos en nuestras oficinas San Martín 81.—Publio C. Massini y Cía.

CASA MAZA 468, ENTRE Belgrano y Venezuela, muy buen barrio con todas las ventajas deseables, donde la renta es alta y segura; mide 10 varas por 50 (ad corpus), consta de un buen edificio en perfecto estado compuesto de sala, 7 piezas y dependencias necesarias, todo construído con materiales sólidos y sin economías. Produce $ 180 mensuales. Base definitiva $ 20.000.
EL DOMINGO 17 de Abril á las 4 p. m. en la misma propiedad venderemos esta buena casa que resultará un excelente negocio para quien la adquiera. Títulos perfectos. Seña 8 o|o. Comisión 2 o|o. Más datos en nuestra casa, San Martín 81.—Publio C. Massini y Cía. a8

CASA AZARA 56— ENTRE Martín García y Gualeguay, á 2 cuadras justas del Parque Lezama y 3 de la avenida Montes de Oca, tranvías eléctricos hacia todos rumbos y á sólo 10 minutos de la plaza Maza. Mide 12 varas de frente por 35 lo que constituye lo más ideal como dimensiones, consta de sala, comedor, 3 piezas, baño, cocina, w. c., gallinero, etc. Venta con la base de $ 12.000.
EL DOMINGO 17 de Abril á las 2 p. m. en la misma propiedad venderemos esta bien ubicada casa. Títulos perfectos. Seña 8 o/o. Comisión 2 o|o. Más datos en nuestras oficinas, San Martín 81.—Publio C. Massini y Cía. a8

CASA QUINTA Y TERRE- nos por mensualidades, á 2 cuadras de la estación Villa Ballester, en lo más valioso y edificado de ese pueblo de porvenir cierto é inmediato. Quinta conocida por Villa María con frente á las calles Pueyrredón, Vicente López, Victoria y Belgrano, dividida en 29 lotes de medidas especiales, 3 de ellos con edificios y todos con jardines y plantaciones de mérito; el lote 11 tiene 1.209 varas cuadradas y consta de 5 habitaciones principales, molino y toda clase de comodidades; en los lotes 25 y 26 hay construcciones de importancia. Venta en 60 mensualidades, sin interés, la casa con base de $ 14.000 y los lotes sin base á tanto la vara cuadrada, dándose posesión y escritura desde el primer momento con sólo el pago de 2 mensualidades en el acto del remate y 2 más para escriturar ante el señor Domingo Sánchez. Los que paguen al contado gozarán de un descuento del 15 o|o sobre la parte á plazos.
EL DOMINGO 24 de Abril á las 3 p. m. en la misma propiedad. Títulos perfectos. Comisión 2 o/o á cargo de los compradores. Más datos y planos en nuestras oficinas, San Martín 81.—Publio C. Massini y Cía. a3

DOS HERMOSOS CHALETS bulevar Cabildo 3346 y 3356, lo más lindo de Belgrano, adoquinado, jardines y tranvías al frente, entre la edificación más moderna é importante, venta en cómodos plazos, obra de los señores Watson y Allvert. Detalle cada uno mide 7.50 por 57 varas y consta en la planta baja de: hall, sala, comedor, baño, terraza, jardín, 2 piezas de servicio, cocina, en los altos 4 dormitorios, terraza, baño, etc. La construcción se ha hecho con todo esmero empleando en todos los detalles materiales de primer orden; el mejor elogio lo harán los interesados visitando las propiedades de 2 á 5 p. m. en uno de ellos hay molino. Venta decidida con la ínfima base de pesos 33.000 cada uno pudiendo pagarse el importe en la siguiente forma: 25 o|o al contado y el resto en 3 cuotas semestrales de 25 o/o cada una con 6 o|o de interés y garantía hipotecaria de las mismas propiedades.
EL MIERCOLES 27 de Abril á las 3 p. m. en nuestra casa, San Martín 81, venderemos estos hermosos chalets que recomendamos sin reservas. Títulos perfectos. Seña 8 o/o. Comisión 2 o|o. Más datos en nuestras oficinas, San Martín 81.—Publio C. Massini y Cía. a8

LAS CASAS MODERNAS— Cuyo 2295 esquina Ombú 305. Edificio compuesto de una casa para comercio en la planta baja y sótano y una regia casa de familia distribuída en los dos pisos altos. Obra del arquitecto Christian Schindler. Construcción moderna distribuída con inteligencia y buen gusto, elegante en sus detalles, lista para ser habitada. Base pesos 75.000 m/n., pagadero una tercera parte al contado, una tercera parte á un año y tercera parte á dos años de plazo con garantía hipotecaria y 7 o|o de interés. Mide 10 varas de frente á Cuyo por 19 varas á Ombú. Distribución. Piso bajo y sótano. Local para negocio, con 2 piezas, patio, w. c. y cocina. Primer piso: Gran entrada con pasaje para servicio, hall, escritorio, sala, comedor, antecomedor, toilette, cocina. Segundo piso. Cinco dormitorios, cuarto de baño, cuarto de toilette, galería del hall. Entrepiso y altillos. Tres cuartos de servicio, baño de servicio, lavadero y arriba gran terraza. Construcción: A todo costo, con los mejores materiales. Entrada de mármol amarillo, escalera principal de roble, pisos de mosaicos extranjeros, decoraciones de cartón pierre, zócalos altos, vitraux, etc., etc. La casa tiene un servicio completo de calefacción á vapor á baja presión, servicio de agua caliente instalación de luz eléctrica completa y gas para calentadores.
EL MIERCOLES 20 de Abril á las 3 p. m. en nuestra casa San Martín 81, venderemos esta propiedad que merece visitarse lo que puede hacerse de 1 á 5 p. m. Títulos perfectos. Seña 8 o/o. Comisión 2 o|o. Informes en nuestras oficinas.—Publio C. Massini y Cía. a7

PROPIEDAD DE RENTA al Sud, Castro Barros 811|13, al lado del bulevar Independencia, nueva, recién construída, de altos y bajos, con servicio de cloacas, calle adoquinada, tranvías hacia todos rumbos, barrio de muy buen aspecto y donde la valorización es segura. Consta la planta baja de salón y 4 habitaciones é igual distribución en los altos, con todas las dependencias necesarias. Todo construído con ricos materiales y con mucho gusto, su mejor elogio lo hará aquel que la visite de 3 á 5 p. m. Venta con la ínfima base de $ 22.000, á pesar de producir 3.000 $ de renta por año, absolutamente garantido.
EL SABADO 16 de Abril á las 3 p. m., en nuestra casa San Martín 81, venderemos esta linda propiedad que es excelente para colocar bien el dinero. Títulos perfectos. Seña 8 o|o. Comisión 2 o|o. Más datos en nuestra casa San Martín 81.—Publio C. Massini y Cía. a8

*LAS HERAS 1489 al 91, ado*quinado, jardín y doble vía de eléctrico al frente, muy buen barrio comercial, consta de sala de negocio ocupada por sastrería, 3 habitaciones principales, otra de altos, cocina y w. c., frente con portada de cedro y celosías de acero, patio mosaico, luz eléctrica, pisos pino tea, cielos rasos de yeso, celosías, etc., todo en perfecto estado, casi nuevo, mide 8 varas de frente por 19 en un costado y 16 en el otro (ad corpus). Base $ 13.000 para vender resueltamente.
EL MIERCOLES 27 de Abril á las 3 p. m. en nuestra casa, San Martín 81. Puede visitarse en todo momento. Títulos perfectos. Seña 8 o/o. Comisión 2 o|o. Más datos en nuestras oficinas, San Martín 81.—Publio C. Massini y Cía. a8

*RIOJA 165, ENTRE VICTO-*ria y Alsina, á 1 cuadra de la plaza del Once barrio comercial, con todas las ventajas que aporta la estación principal del ferrocarril Oeste y las numerosas casas mayoristas allí radicadas, adoquinado, tranvías, luz eléctrica, cloacas, etc., etc. Mide 8.08 por 28.63, ad corpus, consta de un buen edificio compuesto de sala, comedor, 3 dormitorios y todas las dependencias necesarias en muy buen estado de conservación: Venta con la base de $ 17.000 incluyendo en esta suma una hipoteca por $ 10.000 en cédulas nacionales serie L que el comprador tomará á estilo de plaza.
EL DOMINGO 17 de Abril, á las 5 p. m. en la misma propiedad, venderemos esta casa muy bien ubicada. Puede visitarse de 3 á 5 p. m. Títulos perfectos. Seña 8 o|o. Comisión 2 o|o. Más datos en nuestras oficinas, San Martín 81.—Publio C. Massini

*UNA ESPLENDIDA ESQUI-*na edificada para negocio y familia, en terreno de 20 varas á la calle Acha, por 16 á Mendoza. El edificio se compone de salón de ventas con dos entradas y dos vidrieras, tres grandes habitaciones, sótano, galería, cocina, con económica, w. c.; con cloacas particulares y servicio de agua completo. Cancha de bochas y gran portón de hierro. Tranvía eléctrico número 96 al frente. Hay varias ofertas de $ 120 mensuales de alquiler.
EL DOMINGO 24 de Abril á las 4 p. m. en la misma propiedad. Base de venta pesos 7.000 incluyendo en esta suma un gravamen de $ 5.000 que reconoce á favor del Banco El Hogar Argentino cuyos servicios por intereses y amortización es de $ 47.50 mensuales de lo que se hará cargo el comprador en la forma y estilo de plaza; el excedente al contado. Seña 8 o|o. Comisión 2 o|o. Títulos perfectos. Más datos, San Martín 81.—Publio C. Massini y Cía. a13

EN BELGRANO — SOBRE la calle Acha, con tranvía Anglo Argentino número 96 á su frente formando esquina con la calle Mendoza. A 1 paso de Monroe (adoquinado), cuatro preciosos chalecitos apropiados para empleados construídos con muros de piedra artificial y materiales de primer orden, estilo inglés, sólidos, confortables y elegantes. Edificado cada uno en terreno de 10 varas de frente por 30 varas de fondo. El edificio se compone en la planta baja de: hall, comedor, cuarto de baño, con servicio de cloacas particulares, con torre y depósito de agua, cocina con económica, pileta, desagüe y escalera. Planta alta: tres dormitorios, principales, y uno chico para servicio. Rodeados de jardín y con elegante verja al frente.
EL DOMINGO 24 de Abril á las 4 p. m. en las mismas propiedades venderemos estos 4 hermosos chalets. Base 7.500 pesos cada uno que reconocen de gravamen á favor del Banco El Hogar Argentino que devenga un servicio por concepto de intereses y amortización de $ 71,50 por mes y que el comprador tomará á su cargo en la forma y estilo de plaza, abonando el excedente al contado. Títulos perfectos. Seña 8 o|o. Comisión 2 o|o. Más datos, San Martín 81.—Publio C. Massini y Cía. a13

TERRENOS

*LA ESQUINA MAS IMPOR-*tante de Lanús, frente á la estación, con frente al bulevar Pavón, con adoquinado, que se pagará en 32 años, por trimestres que resulta una insignificancia y tranvía eléctrico, lo más valioso de ese importante barrio obrero, ubicado á 10 minutos de Constitución, con una enorme cantidad de trenes rápidos, lo que hace muy conveniente radicarse allí: venta forzosa por división de condominio, en 4 lindos lotes de medidas muy especiales, con opción, 2 lotes formando esquina al bulevar Pavón y calle á la estación y 2 lotes con frente á esta última, de 10 varas por 37.77 y 10 por 25.41, respectivamente. La esquina mide 15 varas 41 de frente al bulevar Pavón por 37.77 de fondo. Sin base, á tanto la v/cuadrada, pudiendo pagarse el importe una tercera parte al contado, tercera á 6 meses y tercera á 12 meses de plazo, con garantía hipotecaria y 7 o|o de interés. Títulos perfectos. Escrituras ante el escribano Tomás Bravo.
EL MIERCOLES 13 de Abril á las 3 p. m. en nuestra casa San Martín 81, venderemos estos 4 terrenos que en atención á su brillante ubicación recomendamos muy especialmente. Seña 8 o|o. Comisión 2 o|o. Más datos y planos en nuestras oficinas San Martín 81.—Publio C. Massini y Cía. a8

EN MAR DEL PLATA — LA quinta 136 chacra 52, ejido Peralta Ramos. Con frente al camino á Lobería y muy próxima al grandioso puerto cuya construcción se empezará muy en breve, paraje alto, lindando con terrenos vendidos en pequeños lotes con gran éxito. Venta con la ínfima base de 30 centavos la vara cuadrada, pagadero mitad al contado y mitad á un año de plazo, sin interés.
EL MIERCOLES 13 de Abril á las 3 p. m. en nuestra casa, San Martín 81, venderemos esta quinta muy bien ubicada. Títulos perfectos. Seña 8 o/o. Comisión 2 por ciento. Más datos y planos en nuestras oficinas, San Martín 81.—Publio C. Massini y Cía. m39

*EN BELGRANO. — BULE-*var Cabildo entre Núñez y Juana Azurduy, adoquinado y doble vía del tranvía eléctrico al frente á solo 1 cuadra de Republiquetas también con tranvía. Mide 15 varas de frente por 58 de fondo. Rodeado completamente de nueva edificación. Venta sin base, á tanto la vara cuadrada, pagadero mitad al contado y mitad á 1 año, con 6 o|o de interés.
EL DOMINGO 24 de Abril, á las 4 p. m., sobre el mismo terreno, venderemos este lindo lote que recomendamos. Títulos perfectos. Seña 8 o|o. Comisión 2 o|o. Más datos y planos en nuestras oficinas, San Martín 81.—Publio C. Massini y Cía. a3

EN FLORES — TERRENO Thonne entre Avenida Directorio y calle Merlo, lote 21 de la manzana L. de la antigua quinta de Lanús, á 3 cuadras del bulevar Río IV, con tranvías, barrio muy edificado y de mucho porvenir. Mide 10 varas por 43. Base muy ínfima, $ 8 la vara cuadrada, á pagarse 25 o|o al contado, 25 o/o á 6, 12 y 18 meses de plazo con 7 o/o de interés.
EL DOMINGO 17 de Abril, á las 3 p. m., sobre el mismo terreno, venderemos este lote que se adquiere casi sin plata. Títulos perfectos. Seña 8 o|o. Comisión 2 o|o. Más datos y planos, San Martín 81.—Publio C. Massini y Cía. a8

EN COLEGIALES — MUY buen terreno, calle Olleros entre Crámer y Conesa, lote número 30, manzana A, de 10 varas de frente por 27 de fondo más ó menos. Rodeado completamente de nueva edificación donde se valoriza enormemente. Venta sin base á tanto la vara cuadrada, á vender á todo precio.
EL DOMINGO 17 de Abril á las 4 p. m. sobre el mismo terreno, venderemos este lote que recomendamos. Títulos perfectos. Seña 8 o|o. Comisión 2 o|o. Más datos y planos en nuestra casa, San Martín 81.—Publio C. Massini y Cía. a10

SOBRE EL GOLF CLUB — (F. C. C. A. Estación San Andrés).—San Martín, á tres cuadras justas de la estación San Andrés del ferrocarril Buenos Aires y Rosario. Venta en 3 fracciones de 4.000 á 15.000 varas cuadradas cada una. Con frente á las calles Florida, Intendente Cacares, Intendente Alvear, Independencia y Lacroze. La fracción mayor reconoce una hipoteca de $ 30.000 á 1 año, con 6 o|o de interés, ubicadas en 3 de las manzanas de la antigua quinta de Campos, lo único en venta allí, terrenos muy altos, entre nueva edificación. Con frente á la vía del ferrocarril. Liquidación de esta fracción que ya está subdividida en pequeños lotes que podrá aprovechar el comprador para especular con seguridad de éxito. Sin base, á tanto la vara cuadrada.
EL MIERCOLES 13 de Abril, á las 3 p. m., en nuestra casa, San Martín 81, venderemos esta fracción alta para toda aplicación. Títulos perfectos. Escrituras ante el señor Adolfo Silvano. Seña 8 o|o. Comisión 2 o|o. Más datos y planos en nuestras oficinas San Martín 81—Publio C. Massini y Cía. a8

PAMPA Y TRIUNVIRATO. Los últimos 90 lotes con frente á estas importantes avenidas y calles Bella Vista, Pacheco, Jeramento y Echeverría. El punto más alto de Belgrano, con tranvía eléctrico al frente (Compañía Lacroze) y el número 35 del Anglo Argentino á 3 cuadras por la calle Acha, y el número 98 por el bulevar Monroe á 4 cuadras del terreno en venta. Son los mejores terrenos que han salido á la venta, pues las calles están abiertas y abovedadas, todas las manzanas cercadas de alambre tejido, veredas hechas y luz eléctrica, adoquinados y tranvías al frente. La venta se hace en 80 mensualidades, sin interés, sin base á tanto la vara cuadrada, por orden y cuenta de la oficina de tierras de Volpi y Cía., B. Mitre 345 al 53, y sin más desembolso que 2 mensualidades de garantía en el acto del remate y dos más para retirar el título provisional que será dado en la oficina de tierras de Volpi y Cía.
EL DOMINGO 24 de Abril á las 3 p. m. sobre los mismos terrenos venderemos estos 90 lotes que serán otros tantos edificios para un corto plazo de tiempo; pues tengan presente que no adquirir hoy estos terrenos es desperdiciar una ocasión que no se presentará otra vez, tanto por adelantos antes mencionados, como por las condiciones de pago que los ponen al alcance del más modesto bolsillo. Títulos perfectos. Posesión inmediata. Escrituras ante el escribano señor Eusebio Jiménez. El día del remate pondremos tranvías gratis. Por más datos en la oficina de Volpi y Ca. y en nuestra casa San Martín 81.—Publio C. Massini y Cía. e11

AVENIDA COLEGIALES esquina Delgado y Olleros esquina Delgado, 3 terrenos formando esquina cada uno con adoquinado y tranvías eléctricos á 40 varas del bulevar Alvarez Thomas, en medio de mucha y buena edificación, barrio de grandes progresos. Miden de 17.56 á 18.48 por 21.86 á 36.69 varas, es lo único allí en venta entre edificios. Venta sin base á tanto la vara cuadrada á pagarse en 30 mensualidades sin interés, dándose posesión y escritura desde el primer momento con solo el pago de 2 mensualidades en el acto del remate y 2 más para escriturar ante el señor Carlos de la Torre.
EL DOMINGO 17 de Abril á las 3.30 p. m. sobre los mismos terrenos venderemos estas tres lindas esquinas. Títulos perfectos. Comisión 2 o|o. Más datos y planos, San Martín 81.—Publio C. Massini y Cía.

EN EL PUERTO DE ESTA capital, terrenos de 12 y más varas de frente por [illegible] varas de fondo, con frente al bulevar Colón, calles Humberto I y Azopardo, adoquinadas pagas, situación especialísima para casas mayoristas, talleres, casas de vecindad, hotel y sin fin de aplicaciones para hacerle producir buena renta, en total [illegible] varas de terreno. Es el block más importante que existe hoy sin subdividir en el puerto, la base para venderlos [illegible] la vara cuadrada, pagaderos 30 o|o al contado y 10 o|o cada seis meses con pagarés hipotecarios y 6 o/o de interés anual. No hay ningún punto en la capital llamado á tener más pronta valorización que el puerto, no pasarán muchos días en que será forzoso ubicar allí las casas de comercio. Venderemos un lote con opción á cuantos quieran tomar.
EL MIERCOLES 20 de Abril á las 3 p. m. en nuestra casa San Martín 81. Los títulos son perfectos á completa satisfacción del comprador y las escrituras se otorgarán por ante el escribano Juan Miguel Gutiérrez, San Martín 172. La forma de división del terreno hacen aptos los lotes para todos los destinos y venderemos por cualquier cosa que exceda de la base. Llamamos la atención sobre la circunstancia de que estos terrenos distan sólo 3 cuadras de la nueva aduana de la capital lo que por sí solo basta para dar verdadero mérito á lo que ofrecemos. En el acto del remate exigiremos 8 o|o de seña y 2 o/o de nuestra comisión como es de práctica. Planos y más datos á nuestra casa, San Martín 81.—Publio C. Massini y Cía. m38

*EN VILLA REAL — FREN-*te á la estación á 100 metros: 28.200 varas en un lote con frente á la calle San Roque (antes Ramírez) en medio con los terrenos vendidos en pequeños lotes y donde se obtuvo hasta 3 pesos la vara, hoy muchos de ellos edificados; terreno alto de mucho porvenir con un cómodo servicio de trenes. Para especular es inmejorable, pues allí se haría cuatro veces el costo vendiendo en mensualidades. Venta por cualquier cosa que exceda de la ínfima base de $ 1.10 la vara cuadrada á pagarse una tercera parte al contado, tercera á 6 meses y tercera á 12 meses de plazo con pagarés hipotecarios y 6 o|o de interés.
EL MIERCOLES 20 de Abril á las 3 p. m., en nuestra casa San Martín 81, venderemos esta notable fracción ubicada en uno de los puntos de más porvenir de la capital. Títulos perfectos. Seña 8 o|o. Comisión 2 o|o. Más datos, San Martín 81.

Sobre la nueva estación "SAENZ PEÑA"

Ubicada entre Villa Devoto y Santos Lugares. En el límite del municipio de la capital. Frente á los grandes talleres de la empresa del F. C. P.

251 - LOTES - 251

Calle en medio con la estación. Venta en 80 mensualidades, sin interés. Base $ 10 por mes el lote.

EL DOMINGO 17 DE ABRIL, A LAS 2 P. M.

SOBRE LOS TERRENOS

Tren gratis de Retiro á la 1.25 p. m. en punto.
Datos, planos y pasajes, San Martn 81.

PUBLIO C. MASSINI & Cía.

EN MIRAMAR—3 AMPLIOS terrenos de 20 varas por 50, cada uno en la sección 2a., manzana O, á sólo 2 cuadras de la plaza y avenida Pueyrredón, lo que vale decir en pleno centro de ese importante pueblo cuyos progresos se desconocen de día en día. Venta sin base, á tanto la vara cuadrada, resueltos á vender.
EL MIERCOLES 13 de Abril, á las 3 p. m., en nuestra casa San Martín 81, venderemos estos 3 lotes que recomendamos como un buen negocio. Títulos perfectos. Seña 8 o|o. Comisión 2 o|o. Más datos y planos, en nuestras oficinas, San Martín 81.—Publio C. Massini y Cía. a3

EN MIRAMAR — LO MAS valioso sobre la Rambla, 5 manzanas divididas en 120 lotes de medidas muy convenientes: son las manzanas K. de la sección 5a., manzana O. de la sección 4a. y la quinta 98, terrenos muy altos de un porvenir absolutamente cierto, donde la valorización tiene que ser rápida, en razón de que en ese punto tiene que hacerse la más importante edificación por estar á sólo una cuadra de la Rambla y dando frente al gran bulevar principal; hace cruz con el chalet del arquitecto señor Wicken. La sección 5a. es la más valiosa de Miramar, porque está rodeando la Rambla. Venta liquidación por división de condominio y con orden terminante de vender, sin base á tanto la vara cuadrada pudiendo pagarse el importe una tercera parte al contado, tercera á 6 meses y tercera á un año de plazo con 7 o|o de interés y garantía hipotecaria.
EL MIERCOLES 13 de Abril á las 3 p. m. en nuestra casa San Martín 81. Venderemos estos 120 lotes que dada su ubicación recomendamos; el adelanto rápido de Miramar está asegurado, pues la construcción del ferrocarril ya se ha comenzado y en breve quedará ligado con Mar del Plata. Títulos perfectos, escrituras ante el escribano señor Tomás Bravo. Seña 8 o|o. Comisión 2 o|o. Más datos y planos en nuestras oficinas, San Martín 81.—Publio C. Massini y Cía. m39

*MERCADO DE ABASTO Pro*veedor, es el sitio más comercial del municipio, la manzana de frente á él, circundada por las calles Corrientes, Valentín Gómez, Anchorena y Laprida, es el corazón de aquel centro, así como la manzana B. Mitre, Cangallo, Reconquista y San Martín tiene un valor absolutamente distinto á Cangallo, Cuyo, Reconquista y San Martín; así también ocurre en aquel sitio, la manzana que vendemos por cuenta y orden de la Oficina de Tierras de Volpi y Cía., no tiene comparación con ninguna otra de la misma calle Corrientes en ese barrio, es que allí está el eje de un movimiento comercial incalculable, para una casa de comercio, para un Banco, para un taller, para mil aplicaciones distintas; aquello no tiene precio, los que no lo entiendan así, sentirán los arrepentidos de mañana; agréguese á todo eso que venderemos la manzana dividida en 23 lotes con base de $ 60 por vara cuadrada y pagaderos en 60 mensualidades, sin interés y entonces se estará en aptitud de abrir un juicio sobre esta subasta pública que hará época y marcará el record de las ventas por mensualidades. Recuérdese nuestras ventas centrales por mensualidades, la manzana Viamonte, Tucumán, Ecuador y Nueva Granada; la plaza Euskara, Rioja, Independencia, Urquiza y Estados Unidos. En la parroquia Las Heras la manzana Medrano, Soler y Alvarez y otros tantos éxitos que es la hora de recordar, pues lo que pareció precio monstruoso á los indecisos, hoy resulta ridículo, tal es la valorización; lo propio ocurrirá en la manzana calles Corrientes, Valentín Gómez, Anchorena y Laprida que rematamos.
EL DOMINGO 17 de Abril á las 4 p. m. por cuenta y orden de la Oficina de Tierras de Volpi y Cía., gozando de un descuento de 12 o/o al que quiera pagar al contado. Todo comprador abonará en el acto del remate el 2 o|o de nuestra comisión como es de práctica. Planos y más datos á nuestra casa, San Martín 81.—Publio C. Massini y Cía. a8

*EN VILLA URQUIZA — 9 lo*tes con frentes á las calles Ceretti, Nahuel Huapí, Congreso y Burela. A sólo 3 cuadras del bulevar Triunvirato, con adoquinado y tranvía y 4 de la estación del ferrocarril Rosario. Terrenos altos, rodeados completamente de edificación, con todos los adelantos modernos, pues estos terrenos tienen gas, teléfonos, afirmados, tranvías eléctricos al frente, etc. Venta sin base á tanto la vara cuadrada, resueltos á vender. Cada lote reconoce una deuda en P. C. que se descontará á la par y que varían entre $ 150 á $ 400 cada uno.
EL DOMINGO 17 de Abril á las 3 p. m. sobre los mismos terrenos venderemos estos 9 lotes únicos disponibles allí. Títulos perfectos. Escrituras ante los señores Massini y Virgiliano. Seña 8 o|o. Comisión 2 o/o. Más datos y planos en nuestras oficinas, San Martín 81.—Publio C. Massini y Cía. a8

EN FLORESTA — CUATRO lindos terrenos por mensualidades á sólo 1 cuadra de los grandes bulevares Provincias Unidas (con doble vía de eléctrico) y de Rivadavia adoquinada. Moretto entre Zelada y Caxaraville, barrio todo edificado y de un porvenir incalculable. Mide cada uno 9 varas 80 por 30.25. Cada lote reconoce una hipoteca de 2.450 pagadera en 70 mensualidades, sin interés, de la que el comprador se hará cargo pagando el excedente en el acto de transferir el título provisional. Venta por cualquier cosa que exceda de la deuda á pesar de valer el doble en esas condiciones de pago.
EL DOMINGO 17 de Abril á las 3 p. m. sobre los mismos. Títulos perfectos. Seña 8 o|o. Comisión 2 o|o. Más datos y planos en nuestras oficinas, San Martín 81.—Publio C. Massini y Cía. a7

*TERRENO BOMPLAND en-*tre Costa Rica y Nicaragua, al lado de la iglesia, barrio totalmente edificado de casas modernas y adoquinándose el frente. Medida especial 20 varas de frente por 79.50 de fondo, muy apropósito para gran fábrica, industria, ó casa de vecindad pues el barrio se presta para cualquier aplicación. Dista sólo 4 cuadras de la avenida Santa Fe y dos de Rivera ambas con tranvías eléctricos é igual distancia de la estación Palermo del F. C. P. Venta como judicial por división de condominio sin base á tanto la vara cuadrada pagadero tercera parte al contado, tercera á seis meses y tercera á un año de plazo con 7 o|o de interés.
EL MIERCOLES 13 de Abril á las 3 p. m. en nuestra casa San Martín 81. Venderemos este terreno que dado sus ideales medidas se presta para cualquier destino. Títulos perfectos. Seña 8 o|o. Comisión 2 o|o. Más datos y planos en nuestras oficinas, San Martín 81.—Publio C. Massini y Cía. a8

EN SAAVEDRA — LINDA esquina Vidal y Paroissien, de 20 varas de frente á la última, por 60 también de frente á la primera. Barrio de porvenir, á sólo 2 cuadras del bulevar Cabildo, con adoquinado y doble vía de tranvía eléctrico, rodeado completamente de edificación. Venta sin base á tanto la vara cuadrada, pagadero mitad al contado y mitad á un año con 6 por ciento de interés.
EL DOMINGO 24 de Abril á las 4 p. m. sobre el mismo terreno venderemos esta preciosa esquina. Títulos perfectos. Seña 8 por ciento. Comisión 2 o|o. Más datos y planos en nuestras oficinas.—Publio C. Massini y Cía. a13

*EN COLEGIALES — UN lin-*do lote con frente á la calle Crámer entre Colegiales y Olleros, sin base, á tanto la vara cuadrada. Dista sólo media cuadra de la estación Colegiales del F. C. R., é igual distancia del adoquinado y tranvía eléctrico de Lacroze. Lote 33 de la manzana A. Mide 10v5 por 21,34 varas. Situación inmejorable con mucha edificación.
EL DOMINGO 17 de Abril á las 4 p. m. Sobre el mismo terreno. Planos y datos á nuestra casa, San Martín 81.—Publio C. Massini y Cía. a13

En BAHIA BLANCA

Sobre el río Napostá y muy próximos al Mercado Municipal de Hacienda.

5 manzanas en la chacra 36

DIVIDIDAS EN

140 LOTES

Base ínfima, $ 1.50 por mes el lote, en 60 mensualidades.

El SABADO 16 de ABRIL á las 3

En nuestra casa, San Martín 81

Más datos y planos, en nuestras oficinas.

Publio C. Massini y Cía.

INAUGURACION DE LA Estación Sáenz Peña F. C. P. Servicio sub urbano, 251 lotes con frente á las Avenidas América, Villa Lynch y calles Muñoz, Frías, Díaz y otras entre las estaciones Villa Devoto y Santos Lugares. A solo 30 minutos del Retiro. Estos 251 lotes están pegados á la Estación Sáenz Peña, con calles abovedadas, luz y las manzanas alambradas y circundados de una enorme edificación y dotados de un porvenir seguro é inmediato. La estación Sáenz Peña está situada sobre la línea principal del F. C. Pacífico y el bulevar Circunvalación, empalme del tren que hace el circuito entre las estaciones Once y Retiro, y lo será también de la línea en construcción de Sáenz Peña á Villa Lacroze y San Martín. Los terrenos que ofrecemos es lo más alto, lo más lindo y mejor situado de todo lo que se haya ofrecido hasta ahora sobre la línea del F. C. P., empresa progresista y la mejor servida de la República. En breve tiempo este ferrocarril se podrá tomar en el mismo centro de la ciudad (Tucumán y Av. Rosales) donde se está construyendo la nueva estación, lo que equivaldrá á vivir en Flores ó Belgrano. El porvenir de estos terrenos es indiscutible están lindando con los grandes talleres del F. C. P. y con los del F. C. C. de Bs. As. Las fáciles condiciones de pago con que salen á la venta los deja excluídos de todo comentario. Los compradores podrán abonar los terrenos en 80 mensualidades sin interés, con solo el desembolso de dos mensualidades en el acto del remate y dos más al retirar el título provisorio. Base de venta, $ 10 por mes el lote.
EL DOMINGO 17 de Abril á las 2 p. m., sobre los mismos terrenos. Títulos perfectos posesión inmediata. A todo el que pague al contado se le hará el 20 o|o de descuento sobre la parte á plazos. Escrituras ante el señor Francisco Ferrando. Todo comprador abonará el 2 o|o de nuestra comisión de práctica. El día del remate saldrá un tren especial de la estación Retiro (nueva) á la 1.20. Planos, pasajes y mayores informes en nuestra casa, San Martín 81.—Publio C. Massini y Cía. m37

LOS MEJORES TERRENOS de Victoria, F. C. C. Argentino, primera estación después de San Isidro, sitio donde están ubicados los talleres del ferrocarril. 95 lotes especiales para obreros á dos cuadras de los talleres, 3 de la estación y 50 varas de la calle Santa Fe, en el mismo cruce de la vía férrea, el terreno que está alfalfado es bien conocido por haber estado ocupado muchos años por Martinelli, antes pertenecía á Mr. Brown, la venta es en 48 mensualidades, sin interés y con base de 0.80 centavos la vara cuadrada, todas las calles están abiertas y el terreno bien presentado, el remate se efectuará allí mismo.
EL DOMINGO 24 de Abril á las 3 p. m. Pondremos un tren gratis, salida de Retiro (estación vieja) á la 1.15 p. m., en punto no hay más desembolso que dos mensualidades de garantía en el acto del remate y dos más al retirar el título provisional, las escrituras definitivas se otorgarán por ante el escribano Domingo Sánchez. Títulos perfectos, posesión inmediata. Nuestra comisión de 2 o|o es á cargo del comprador. Planos, pasajes y más datos, á nuestra casa, San Martín 81.—Publio C. Massini y Cía. a3

EN BAHIA BLANCA — 5 manzanas en la chacra 36 sobre el río Napostá y próximas al mercado municipal de haciendas, en la loma y hacia donde avanza la edificación nueva de esa importantísima ciudad comercial y cuyo porvenir grandioso nadie pone en duda. Venta en 140 lotes de medidas muy convenientes á pagarse en 60 mensualidades con la bajísima base de $ 1.50 por mes el lote, dándose posesión y escritura desde el primer momento con sólo el pago de 2 mensualidades de garantía en el acto del remate y 2 más para firmar la escritura ante el escribano señor Miguel D. Obejuen, B. Mitre 554.
EL SABADO 16 de Abril á las 3 p. m. en nuestra casa San Martín 81, venderemos estos 140 lotes que se adquieren con una insignificante suma mensual. 25 o|o de descuento á los que paguen al contado. Títulos perfectos. Comisión 2 o/o. Más datos y planos en nuestras oficinas, San Martín 81.—Publio C. Massini y Cía. a1

CAMPOS

*18 CHACRAS EN SAN MI-*guel á 30 minutos de la capital, de 5 hectáreas cada una, de rica tierra muy especial para todo cultivo, para criaderos de aves, quintas de recreo y aun para especular subdividiéndolas en pequeños lotes con seguridad de éxito en razón de su inmejorable ubicación, sobre las estaciones San Miguel, Pinazo y Piñero del ferrocarril Pacífico (servicio urbano) figuran á nombre de Roldán y Cruz en el plano de Chapeaurouge del año 1900. Lindan con Domingo Arcondo, Luis González y Antonio Massa antes J. Elías. Venta sin base á tanto la hectárea para vender resueltamente pudiendo pagarse el importe 20 o|o al contado y 20 o/o cada seis meses con 6 o/o de interés. Escrituras ante la oficina del señor Francisco Ferrando. Títulos perfectos.
EL MIERCOLES 20 de Abril á las 3 p. m. en nuestra casa San Martín 81. Venderemos estas 18 chacritas que dada las facilidades de pago se adquieren sin dinero. Más datos y planos en nuestras oficinas. Seña 8 o|o. Comisión 2 o|o. San Martín 81.—Publio C. Massini y Cía. m31

12 CHACRAS EN EL PILAR sobre las estaciones Garín y San Miguel. Tierra flor entre importantes granjas y quintas especialísima para cualquier destino; al lado de la capital, 40 minutos de ferrocarril con buen servicio de trenes. Cada chacrita tiene una superficie de 5 hectáreas más ó menos, venta á todo precio sin base á tanto la hectárea con opción liberal de un lote á 2 ó antes quieran pudiendo pagarse en los siguientes cómodos plazos: 20 o|o en el acto de la escrituración y el resto en cuotas semestrales de 20 o|o cada una con 6 o/o de interés anual. Títulos perfectos. Escrituras ante la oficina del señor Francisco Ferrando.
EL MIERCOLES 20 de Abril á las 3 p. m. en nuestra casa, San Martín 81. Venderemos estos 12 lotes que por su calidad y ubicación su porvenir es completamente cierto é inmediato. Seña 8 o/o. Comisión 2 o|o. Más datos y planos en nuestras oficinas San Martín 81.—Publio C. Massini y Cía. m31

La casa garante

Que las chacras, quintas y solares que se rematarán en

"Villa MOLL"

Partido de Navarro

EL DOMINGO 17 DE ABRIL

no tienen gravamen alguno, y que sus propietarios son personas de reconocida honorabilidad y perfectamente responsables, circunstancia muy importante para los compradores á largos plazos.

Enrique D. Lagos y Cía.
Piedras 79

Tomás F. Blanco

San Martín 33, U. T. 1761, centro, y Rivera Infanta 86, U. T. 200, [illegible]

AL NORTE DE FLORES — Ideal, terreno Avda. Sud América entre Páez y Neuquén. Base $ 5. Mide 10 vs. por 30 vs. Con adoquinado pago y acera. A 2 cuadras de la plaza Flores y estación del F. C. Barrio de casas modernas. Datos, Tomás F. Blanco.
EL DGO. 17 de Abril á las 4 1/2. a18

EN 80 MENSUALIDADES— Hermoso terreno Avda. Sud América entre Neuquén y Gaona, sin base. Mide 10 vs. por 73 vs. Lindando con una buena casa, adoquinado pago, barrio de familias y de significación del Norte de Flores. Seña 2 meses y 2 más al recibir el título provisional. Posesión inmediata. Datos Tomás F. Blanco.
EL DGO. 17 de Abril á las 4 1/2. a19

EN LA FLORESTA — EN 47 mensualidades. Buena casita calle Junta entre Martínez Castro y Laguna. Base 1.800 $. Mide 10 vs. por 35v,15. Edificio de 1 pieza, cocina y w. c., piso pino tea, bien revocada dentro y fuera, cercada de alambre tejido. Condición de venta: 47 meses de $ 35.03 á plazos, excedente al contado. Negocio ventajoso para los que dispongan de poco dinero. Datos: Tomás F. Blanco.
EL DGO. 17 de Abril á las 3 p. m. a20

EN 24 MENSUALIDADES— Hermoso terreno, Avda. Río IV entre Puán y Hortiguera. Base 10 $ v. c. Mide 15 vs. de frente por 56 vs. de fondo y 3 vs. contrafrente ó sean 855 v. c. Con doble vía de tranvía eléctrico al frente á plaza Mayo y mataderos. Dimensiones que se prestan para levantar un chalet ó casa quinta, porque el barrio se presta, no hay nada más comparable en esa situación. Atención capitalistas, no descuiden este negocio. Condición de venta: mitad al contado, y mitad en 24 meses sin interés; con poco desembolso lo adquieren. Pido lo visiten. Datos: Tomás F. Blanco.
EL DGO. 17 de Abril á las 4 p. m. a19

E. D. L.

79 PIEDRAS 79

Enrique D. Lagos y Cía.

Chacras Quintas y Solares de Villa Moll

C. G. F. C. Prov. B. A.

PARTIDO DE

Navarro

EN

80

MENSUALIDADES

C. Ferrazzo

San Martín 466, U. T. 1208 (Avenida)

EN LANUS, SIN BASE Y Á plazos, casa Santa Teresa entre 9 y 10, de una pieza de material y una de madera, en terreno de 9m52 por 51.96, igual á 660 varas cuadradas.
EL DOMINGO 17 de Abril á las 2 y 30. Títulos perfectos. a12

*EN LANUS, SIN BASE, te-*rreno en 80 meses, á 2 cuadras de Santa Teresa y 3 del bulevar Alsina, de 11 por 45 varas.
EL DOMINGO 17 á las 3 p. m. Títulos perfectos. a12

SIN BASE, EN Talleres, DE Banfield, F. C. S. La esquina Fiamonte y calle pública, á 2 cuadras de los Talleres y rodeada de bonita edificación, dividida en 4 lotes, pagadero su importe, mitad al contado y mitad á un año, sin interés.
EL DOMINGO 17 de Abril á las 4 p. m. la venderé con títulos perfectos. Seña 8 o/o. Comisión 2 o/o. Planos San Martín 466. a12

E. De Chapeaurouge

PUEBLO Y COLONIA SAN Mauricio. Los afamados campos de San Mauricio, partido de General Villegas, lindando con el de Tranque Lauquen, sobre la zanja Alsina y la estación San Mauricio (F. C. O.) 2,000 hectáreas, divididas en chacras, quintas y solares, tierra alfalfada y renovada, especial para papas, maíz, trigo y toda clase de cereales, sin tosca y agua dulce á 3 y 4 metros, en el centro de producción más exuberante de la provincia. El pueblo de San Mauricio con sus edificios públicos ya construídos está llamado á ser uno de los más importantes de la República por la riqueza de sus tierras, por lo potable de sus aguas, y por el gran radio de agricultura que abarca.
EL DOMINGO 8 de Mayo, después de obsequiar á la concurrencia con un almuerzo campestre, se venderán sin base estas tierras bajo las condiciones siguientes: solares en 48 mensualidades, sin interés; quintas en 36 mensualidades, también sin interés, chacras, 10 o|o al firmar el boleto, 15 o|o el 8 de Junio, al escriturar, 25 o|o el 8 de Junio de 1911, 25 o|o el 8 de Junio de 1912 y 25 o|o el 8 de Junio de 1913, con 7 o|o de interés y garantía de la misma tierra. Por más datos, á mi escritorio, Reconquista 546 y para revisar el pueblo y chacras ocurrir en San Mauricio, á don Mauricio Duva.—E. de Chapeaurouge. vim

A. López y Cía.

EN LA BOCA — CASA DE renta, calle Garibaldi núms. 1312 al 1320, entre Olavarría y La Madrid. Base, pesos 14.000. Renta 800 pesos por mes. El terreno tiene 12 varas de frente con costados de distintas dimensiones, formando una superficie cuadrada de 512 varas más ó menos. Venta ad corpus. Entran en la venta las tres casas de madera y zinc que se hallan en el terreno, con 26 piezas grandes de madera, ocho cocinas, dos w. c., dos cuartos de baño, cloacas, piletas, buen patio de piedra, adoquinado al frente recién construído. Puede visitarse á cualquier hora. Esta propiedad se halla á 20 varas de la estación Brown del ferrocarril del Sud y frente al cambio de la Boca. Es seguro que el ferrocarril va á hacer grandes obras que van á dar mucho impulso al valor de las propiedades que lindan con sus vías y que piensa expropiar. Títulos perfectos.
EL DOMINGO 17 de Abril, á las 4 de la tarde. Seña, 8 por ciento. Comisión, 2 por ciento. Más informes, en la Boca, Olavarría 398, de 8 á 11 a. m.—A. López y Cía.

Mariano Arau

JUDICIAL

1759

LOTES DE TERRENO

GRANDES Y REGULARES

Entre La Plata Su Gran Puerto y Zona Franca

Base, $ 3 y 5 el lote por mes. En 80 mensualidades, sin interés.

LOS DIAS

27, 28 y 29 de ABRIL

A la 1 de la tarde.

En el gran salón de la Sociedad Unione Operai Italiani, calle Cuyo 1374, Buenos Aires.
Donde pueden pedir carteles con planos ó en mis casas de remate. Perú 175, Buenos Aires, y Diagonal 80 número 1076, La Plata.

MARIANO ARAU. a23

EL NUEVO PUEBLO QUE se forma en los campos conocidos por "Las Saladas", á sólo 5 horas de la capital, centro y sobre una de las líneas más importantes de la provincia, por la riqueza de la zona que atraviesa, siendo doblemente interesante nuestro remate, si se tiene en cuenta el hecho de no haber ningún pueblo próximo al paraje que nos ocupa, distante 7, 8, 9 y 12 leguas respectivamente de Saladillo, Navarro, Chivilcoy y 25 de Mayo, por cuya razón su vida y progreso inmediato son indiscutibles, siendo tierras fertilísimas y nuevas para la agricultura. Allí será tal vez muy pronto la cabeza de un nuevo partido. Nuestra venta será liberal al mejor postor, sin base.
EL DOMINGO 17 de Abril á la 1 p. m. después del almuerzo que se ofrecerá á la concurrencia á la llegada del tren especial que saldrá de la estación Buenos Aires á las 8.35 a. m. El comprador entregará en el acto del remate 2 mensualidades y 2 más al firmar el boleto definitivo, más nuestra comisión de 2 o|o. Las escrituras se otorgarán por ante el escribano que designarán los vendedores, una vez abonadas dos cuotas. La casa garante que la tierra que se ofrece en venta está libre de todo gravamen y que sus propietarios cumplirán con su entrega inmediata, de acuerdo con el plano respectivo, dentro [illegible]. Otros informes, planos y boletos á nuestra casa, 79 Piedras 79 Bs. As.—Enrique D. Lagos y Cía.

*SUNTUOSA MANSION—BU-*levar Belgrano 2862. Terreno compuesto de 20 varas de frente al Norte por 41 varas de fondo. Edificio moderno de dos plantas, construído á todo costo y con todas las comodidades deseables. Remataremos
EL JUEVES 5 de Mayo (fiesta) á las 3 de la tarde. Base 60.000 pesos en cédulas serie K. Títulos perfectos. Seña 10 o|o. Comisión 2 o|o. Por detalles, á nuestra casa Piedras 79.—Enrique D. Lagos y Cía. a13

Félix Lora y Cía.

CASITA en Parque Patricios—Calle Famatina 773 y 783, entre las de Salí y el bulevar Arena (adoquinado), á 1 cuadra de la gran avenida Sáenz, con tranvía eléctrico á la plaza de Mayo, á 2 cuadras al Norte de la estación Sáenz del ferrocarril Trocha Angosta y á sólo 3 cuadras del importante Parque de los Patricios, localidad de adelantos por su gran número de establecimientos industriales y las muchas y rápidas edificaciones modernas. Consta de 2 piezas de material y 4 piezas de madera, y zinc, pozo de bomba, letrina, etc., y el terreno mide 3.60 metros de frente al Norte por 43.66 metros de fondo. Ad corpus. Venta como judicial, por cuenta de herederos ausentes. Base $ 3.600 m|n.
EL DOMINGO 17 de Abril, á las 3 p. m. Seña 9 por ciento. Comisión 2 por ciento. Más datos San Martín 173 (altos). a10

En el CABALLITO—103 lotes centrales en las preciosas planicies de este próspero paraje, todo un barrio codiciado, rodeado completamente de una compacta población en todos sus alrededores, cruzados por las calles Avenida San Martín, Espinosa, Cucha Cucha, Añasco, Sapaleri, entre Paysandú, Cassafousth, Sunchales, Paliques, San Julián y el arroyo Maldonado (canalizado), á media cuadra del eléctrico número 36, á dos cuadras de los eléctricos 28, 39 y 99, á dos cuadras del bulevar Bella Vista (adoquinado y con eléctrico), á una cuadra de la estación Bella Vista del tranvía Anglo-Argentino, á dos cuadras al Sur de la futura estación del ferrocarril Pacífico en la Chacarita (rama de circuito), á 5 cuadras al Sur de la estación La Paternal (F. C. Pacífico), á dos cuadras al Oeste de los terrenos del Parque del Centenario y de los de la quinta de Terrarossa, que fueron rematados hace poco y disputados con gran interés y ya edificándose. Paraje importantísimo, donde la población afluye diariamente de un modo extraordinario; en una palabra, el barrio que está tomando actualmente mayor impulso en esta metrópoli. Venta decidida por liquidación de negocio, sin retirar lote, con la ínfima base de $ 8 vara cuadrada, pagaderos en 60 mensualidades sin interés, con posesión y escrituración inmediatas.
EL DOMINGO 24 de Abril, á las 2 de la tarde, bajo nuestra espaciosa carpa.—Nota: Los tranvías eléctricos número 36, que salen de Chacabuco y Moreno, dejan sobre los mismos terrenos, y los números 28, 39 y 99, de varios puntos de la ciudad, dejan á dos cuadras de los mismos terrenos. Planos y datos, San Martín 173. Léase el aviso siguiente. a12

A. S. V. C. — EN 30 MESES — Son las condiciones excepcionales de pago de los 103 espléndidos lotes en el Caballito, cruzados por las calles Avenida San Martín, Espinosa, Cucha Cucha, Añasco y Sapaleri, entre Paysandú, Cassafousth, Sunchales, Paliques, San Julián y Arroyo Maldonado (canalizado), cuya liquidación forzosa por realización de negocios, constituye un verdadero acontecimiento territorial, la ocasión sin igual del año, importante y ventajoso negocio para conmemorar el primer centenario. Base, $ 8 vara cuadrada, pagaderos en 30 mensualidades iguales sin interés, de las cuales 2 mensualidades en el acto del remate, y las 28 restantes después del remate en el acto de firmar las escrituras definitivas por ante el escribano don Spiro M. Ungaro, con títulos perfectos, y las 24 mensualidades restantes del 1 al 5 de cada mes en el escritorio del vendedor en esta ciudad. Descuento de [illegible] por ciento sobre el total del importe á plazos se hará al que pague al contado en el acto de la escrituración. La comisión de 2 por ciento sobre el importe de la venta será abonada por el comprador en el acto del remate. Lotes amojonados, en sus frentes y fondos con arreglo á las líneas municipales; posesión y escrituración inmediatas. Es un negocio brillante por su linda ubicación, gran porvenir, su base ínfima y ventajosas facilidades de pago.
EL DOMINGO 24 de Abril, á las 2 de la tarde, bajo nuestra espaciosa carpa. Planos y datos, San Martín 173.—Félix Lora y Cía. a12

CORVERA Y PERALTA MARTINEZ

C.&P.M.

318—SAN MARTIN—326

CASAS

CASA EN PALERMO — A plazos. Cerviño 1626, entre Godoy Cruz y Sinclair. De altos y bajos, moderna y hecha con materiales superiores. A 2 cuadras de las avenidas Santa Fe y Alvear, entre una y otra y sobre el parque 3 de Febrero y la plaza Italia. Es propiedad de renta segura. Base $ 16.000. Del precio puede quedar $ 10.000 en hipoteca hasta 1 1/2 año de plazo con 8 o/o de interés anual.
EL DOMINGO 17 de Abril á las 4 en la misma propiedad. Mide 10 varas por 42v15 de fondo en el lado SE., 40v80 en el del NO. y 10v10 en el contrafrente. Buen frente de piedra artificial con balcones y celosías de hierro. En los bajos 4 habitaciones, pieza de baño, carbonera y piletas y en el fondo, con patio adoquinado, caballeriza con altillo y pozo semisurgente. Subsuelo con cocina y divisiones de mampostería que constituyen piezas y en altos, 3 habitaciones, etc. Título perfecto.—Corvera y Peralta Martinez. a7

*NOTABLE CASA HABITA*ción, Moreno 1755. Al lado de Entre Ríos, á dos cuadras del Congreso y de su gran plaza: en pleno centro de la ciudad, por consecuencia, y con las mil facilidades de vida, que ello comporta. El edificio solidísimo, en gran terreno, es de una sola planta, lleno de luz y aire, propio para habitación de familia numerosa. Base, pesos 70.000. Ad. corpus.
EL VIERNES 15 de Abril, á las 3 de la tarde, en nuestra casa, 318 San Martín 326. Mide 12 1/2 varas de frente por 66 1/2 varas de fondo. Todas las habitaciones son amplias, consta de sala, comedor, 5 dormitorios, pasaje de comunicación interior, 3 dormitorios en altos, dos piezas de baño, cocina, pieza de servicio, sótano, 3 patios, galerías y jardín. Todos los detalles responden á la gran casa prolijamente edificada. Visítese, para poder apreciarla. Horas de 2 á 5 p. m. Título perfecto.—Corvera y Peralta Martinez. a1

*JUDICIAL — CASA EN Saa*vedra. Nuñez 2934, entre Crámer y Conesa. A 5 cuadras de la Avenida Cabildo y á 1 de Republiquetas. Juez doctor Ponce y Gómez, secretaría de Lima. Testamentaría de don Juan Bayetto. Base $ 6.000.
EL DOMINGO 24 de Abril á las 4, en la misma casa. Mide 10 v. por 65v90. Verja de material y hierro al frente. 4 habitaciones, cocina, 1 piecita, galería, patio, fondo, etc. Seña 8 o|o. Comisión 2 o|o. Escritura por don Enrique Piñero.—Corvera y Peralta Martines. a10

JUDICIAL — VENEZUELA 2372 y 2374. A una cuadra del bulevar Belgrano y á 3 de Independencia. Amplia casa de renta en terreno de 667 varas cuadradas. Juez doctor Ponce y Gómez, secretaría de Lima. Testamentaría de don Juan Bayetto. Base $ 41.840.
EL DOMINGO 24 de Abril, á las 3 de la tarde, en la misma propiedad. Mide 8v64 de frente al Norte, 61v53 en el lado Oeste, en cuyo extremo tiene un martillo en contra de 1v67 desde donde mide 16v57 hasta la conclusión de su límite O. El lado O. de forma quebrada, lo constituye una primera línea de 58v57 desde el frente de la calle y otra que la sigue de 21v42 que concluye en el contrafrente, el que mide 9v47. El edificio consta de 15 habitaciones de material en la planta baja, 2 w. c. y dos piletas y en altos 15 piezas de madera. Reconoce un contrato hasta el 1o. de Marzo de 1911, á $ 800 al mes. Escrituras por la oficina de don Enrique Piñero. Seña, 8 por ciento. Comisión 2 por ciento. — Corvera y Peralta Martinez. a10

CORRIENTES 1256 AL 1260
Entre Libertad y Talcahuano. A una cuadra de los tribunales y de la plaza Lavalle, sobre el teatro Colón y rodeado de edificios monumentales, de grandes construcciones de renta, que dan á este barrio la más hermosa fisonomía, al propio tiempo que afirman los valores. En el gran terreno que ofrecemos se puede levantar una construcción de varios pisos, así como destinarse á la producción de renta y habitación propia á la vez, seguro de que como situación, reune el máximo de ventajas á que puede aspirarse. Base $ 150.000. Ad corpus.
EL VIERNES 15 de Abril á las 3 en nuestra casa, 318, San Martín 326. Tiene 17 3|4 varas de frente al Norte por 74 varas de fondo en el lado E., teniendo el del O. 70 varas, lo que forma un pequeño martillo en contra, en el contrafrente, sobre este último lado. El edificio actual es viejo y se compone de dos locales de negocio al frente con dos plazas y patio cada uno y además, con entrada independiente, 16 habitaciones, 2 cuartos de baño y w. c. Tal como se halla da pesos 6.000 al año, de primera mano. Título perfecto.—Corvera y Peralta Martinez. a1

LAVALLE 370 y 372 — EN el gran centro de la ciudad. Sobre los bancos, la Bolsa y el alto comercio, lo que significa estar en el punto más importante de la metrópoli. Entre la casa de correos y telégrafos actual y su nuevo edificio y la gran estación de ferrocarriles del Norte, ahí, en medio del más amplio movimiento, ofrecemos, por liquidación de bienes testamentarios, una casa de altos y bajos antigua y sólida. Da $ 600 al mes. Base 50.000. Es un negocio!.
EL VIERNES 15 de Abril á las 3, en nuestra casa, 318 San Martín 326. Tiene 11 v.25 por 35 vs. Ad corpus. Consta cada casa de 7 habitaciones y dependencias y se halla en buen estado. Los títulos son perfectos.—Corvera y Peralta Martinez. a1

*Av. QUINTANA Y LIBER*tad.—Con frente también á Juncal. Es la situación más soberbia del gran barrio aristocrático y la división del terreno, tal como lo ofrecemos, en dos lotes que comprenden una esquina con tres frentes y un terreno con frente á dos calles, nos permite presentar el negocio como es, excepcional. Puede llenar cualquier propósito de edificación de importancia, que tendrá como marco, palacios suntuosos y hoteles primorosamente concluídos, que en grupos valiosos dan la nota elegante y espléndida de la ciudad. La venta es sin base, por lo que dan.
EL MIERCOLES 20 de Abril, á las 3 de la tarde, en nuestra casa, 318 San Martín núm. 326.

DETALLE

—ESQUINA—24v48 de frente al NE, sobre la Avenida Quintana; 35v10 de frente al Sud, sobre la calle Juncal; 4v75 en el frente á Libertad y 28.06 en el lado NO. Superficie, 423.93 varas cuadradas.
El terreno contiguo—Mide 12 varas de frente á la Avenida Quintana por 28v08, en el lado SE. y 26v70 en el NO. cuya línea se prolonga 9v25 hacia el Sud, en cuyo extremo tiene 7v74 de frente á este rumbo ó sea la calle Juncal. Superficie, 364.25 varas cuadradas. Los afirmados lisos de sus frentes, están pagos. El edificio es de altos, pero antiguo, está alquilado sin contrato. Títulos perfectos — Corvera y Peralta Martinez. a9

JUDICIAL — MEJICO 2429 y 2431, entre Alberti y Pichincha y las Avenidas Independencia y Belgrano, de las que dista dos cuadras. Extensa casa de altos y bajos, para renta, que en ese sitio es segura y elevada. Juez doctor Ponce y Gómez, secretaría de Lima. Testamentaría de don Juan Bayetto. Base $ 30.706,66.
EL DOMINGO 24 de Abril, á las 3 de la tarde en la misma propiedad. Mide 11v18 por 42v49 de fondo y 9v47 en el contrafrente. Tiene 9 habitaciones, 2 w. c. y dos piletas en el piso bajo y otras 9 piezas en los altos, todas de material. Contrato hasta 1o. de Marzo de 1911 á $ 300 al mes. Escrituras por don Enrique Piñero. Seña, 8 por ciento. Comisión, 2 por ciento.—Corvera y Peralta Martinez. a10

SAN MARTIN 333 á 337—La finca más importante ofrecida en pleno City, 17 1|2 varas de frente por 48 ó sean 840 varas cuadradas. Edificio alto y bajo distribuido en dos locales para negocio y una amplia casa en los altos. Venta por orden judicial en los autos testamentarios de la señora Etelvina Ocampo de Tejedor. Base $ 404.979,78. A plazos: 3a. parte al contado, 3a. parte á 6 meses y 3a. á un año, con 7 o/o de interés anual y garantía hipotecaria.
EL SABADO 30 de Abril á las 3 p. m. en nuestro hall de ventas, San Martín 318 á 326. Visítese la propiedad. Títulos y planos en nuestra casa á disposición de los señores interesados.—Corvera y Peralta Martinez. a13

*JUDICIAL. — GURRUCHA*ga 538, entre Padilla y Camargo, á una cuadra de la Avenida Triunvirato. Amplio terreno de 1.237.87 v. c., conteniendo un edificio. Juez doctor Ponce y Gómez, secretaría de Lima. Testamentaría de don Juan Bayetto. Base $ 18.506.66.
EL DOMINGO 24 de Abril á las 3, en la misma propiedad. Mide 20 v. por 62 en el lado SO. y 61v79 en el del NO. Verja de hierro al frente, 1 habitación, pozo, etc., contrato hasta 31 de Diciembre de 1911 á 60 pesos al mes. Escribano don Enrique Piñero. Seña 8 o|o. Comisión 2 o|o.—Corvera y Peralta Martinez. a10

*JUDICIAL — SERRANO nú*mero 1308 esquina á Guayanas. A una cuadra de la Avenida Rivera. Casa para negocio y de habitación. Juez doctor Ponce y Gómez, secretaría de Lima. Testamentaría de don Juan Bayetto. Base, $ 12.000.
EL DOMINGO 24 de Abril, á las 4.30 de la tarde, en la misma propiedad. Mide 12v24 á Serrano, por 28v20 á Guayanas. Consta de salón para negocio, sótano, una habitación, zaguán de entrada al interior, 3 habitaciones, cocina, w. c., etc. Contrato hasta el 1o. de Agosto próximo á $ 120 al mes. Seña, 8 por ciento. Comisión, 2 por ciento. Escrituras por don Enrique Piñero.—Corvera y Peralta Martinez. a12

EN BARRACAS AL NORTE
Buena casa para habitación ó renta en el sitio más central de ese barrio de tan activo movimiento de comercio é industria, calle Ituzaingó 264, entre España y Tacuarí. A una cuadra de la Avenida Montes de Oca, con tranvías para todo destino, con adoquinado pago al frente y obras de salubridad. Base, $ 16.000. Mitad al contado y mitad á un año con 7 por ciento de interés.
EL DOMINGO 17 de Abril, á las 2.30, en la misma casa. Mide 11 varas de frente por 40 de fondo. Tiene frente de piedra artificial con balcones y celosías, zaguán con mosaicos y cancel, 8 habitaciones con pisos de pino de tea, cocina, una pieza de madera, dos patios, etc., cloacas, gas, aguas corrientes. Renta mensual, $ 180. Título perfecto.—Corvera y Peralta Martinez. a9

JUNIN 851 — AL LADO DEL bulevar Córdoba, en el gran barrio de las escuelas de Medicina y Normal y del Policlínico, en el sitio por consiguiente más indicado para habitación de familias y para casa de renta elevada y permanente. Un amplio terreno con edificio antiguo. Venta por liquidación de bienes testamentarios. Base $ 35.000. Ad corpus.
EL VIERNES 15 de Abril á las 3 p. m. en nuestra casa 318 San Martín 326. Consta de 18 varas de frente, 54.33 varas de fondo en el lado S., 58v31 en el N. y 13v en el contrafrente. El edificio antiguo es de valor limitado, por lo que, aunque produce renta, no hacemos mérito de él. Dada la situación del terreno y sus medidas, debe resolverse de primera intención la construcción de un gran edificio moderno. Títulos perfectos.—Corvera y Peralta Martines. a1

*VENEZUELA 2376. A PLA*zos. Lindando con la propiedad que en el mismo acto venderemos por orden judicial. Por sí sola, tiene toda la importancia que le acredita el sitio central que ocupa y unida á la casa lindera, cuando se pensara en adquirir ambas, ofrece una oportunidad especial para obtener un block de tierra sobresaliente. Contiene un edificio antiguo pero fuerte y que produce renta. Base, pesos 18.000. Mitad al contado y mitad á un año, con 8 por ciento de interés.
EL DOMINGO 24 de Abril, á las 3 de la tarde en la misma propiedad. Mide 8 varas por 40. Consta de 8 habitaciones de material y una de madera. Reconoce un contrato hasta el 1o. de Marzo de 1912 á $ 140 al mes. Título perfecto.—Corvera y Peralta Martinez. a13

TERRENOS

*TERRENOS EN VILLA DE*voto.—18 lindos lotes con frente á la Avenida Tres Cruces y calles Condarco, Navarro, Bolivia y á las paralelas á la vía del F. C. C. de B. A. y tranvía rural. Sobre la estación El Talar de esa línea férrea y la de Tres Cruces. Frente, calle por medio, con la Escuela de Agronomía y dentro de un barrio que adelanta notablemente. Sin base. Mitad al contado y el resto á 6, 12 y 18 meses, con 8 por ciento de interés anual.
EL SABADO 16 de Abril, á las 3, en nuestra casa, 318, San Martín 326. Los lotes son de medidas apropiadas á la edificación que allí conviene. Forman parte de las manzanas 325 y 336 del plano Oficial. Título perfecto. Pídanse planos.—Corvera y Peralta Martinez. a7

TERRENO EN FLORES — Muy bien situado. Avenida Directorio entre el bulevar San Pedrito y Quirno. Próximo á Rivadavia y á 3 cuadras de Provincias Unidas, con tranvías de ida y vuelta al centro, los que también pasan por San Pedrito. Es, pues, paraje central que ofrece las mayores ventajas para la edificación de la casa habitación ó de renta y que está rodeado de numerosa edificación. Sin base.
EL DOMINGO 17 de Abril á las 3, en el mismo terreno. Mide 10 varas de frente al NO. por 27v70. Superficie 277 v. c. Título perfecto. Dista 13v20 de la esquina de Quirno.—Corvera y Peralta Martinez. a8

LOS NUEVOS BARRIOS — 200 lotes, en 60 mensualidades, rodeando la estación Juncal del F. C. P. frente por frente al Parque del Oeste, en la unión de las avenidas San Martín y Chorroarín y entre las estaciones La Paternal y Villa del Parque. Es un nuevo barrio que se incorpora á la vida intensa de la capital, con elementos de progreso ya constituídos, que significan para el adquirente de los terrenos y para el edificador, la ventaja enorme de recorrer distancias en el tiempo más limitado. Encima de los terrenos, parte de ellos mismos, están los andenes de la nueva estación que construye el ferrocarril Pacífico y por el frente á que dan á la avenida San Martín, corren los rieles del eléctrico á Villa Devoto que salen de la esquina Chacabuco y Moreno. Esto, la altura que constituye ese terreno y la masa oprimente de población de los barrios que la limitan, aseguran desde luego todo prestigio para el nuevo barrio. Los 200 lotes dan frente á la avenida San Martín y á las calles Gavilán, Caracas, Zamudio, Sud América, Arregui, Lascano y otras y están á 6 cuadras al Oeste de la avenida Bella Vista. Se rematarán sin base, á pagar en 60 cuotas de las que 3 se entregarán en el acto de recibir los boletos y las restantes mes á mes, en el Banco Francés del Río de la Plata.
EL DOMINGO 17 de Abril á las 3 de la tarde en los mismos terrenos. Las calles están todas abiertas y abovedadas y las manzanas cercadas con tejido de alambre y su designación indicada por letreros. La posesión se dará con intervención del ingeniero señor Barreiro y las escrituras por la oficina del doctor Viacava. El día del remate, habrá un tren expreso (gratis) que saldrá de la estación Retiro (nueva) á la 1.45, parando en las estaciones Palermo y La Paternal. Los tranvías núms. 86 y 88, también pueden ser utilizados. Pídanse planos.—Corvera y Peralta Martinez. a3

PRECIOSOS TERRENOS.—Con cédulas nacionales. En el sitio más central y valioso de Almagro y rodeados de grandes bulevares, calle Almagro 427, entre Cangallo y Cuyo. Dos lotes de medidas especiales donde la edificación de la casa para habitación ó para renta, tendrá las mayores ventajas. Están á espaldas de la Avenida Medrano y á una cuadra de Corrientes, con afirmado pago, obras de salubridad y aguas corrientes. Venta por división de condominio con la base de pesos 11,000 cada lote. Con 6.400 cédulas argentinas el lote, con edificio y 5.600 cédulas el otro.
EL DOMINGO 24 de Abril, á las 4 de la tarde, en los mismos terrenos. Cada lote mide 9v92 por 40. Título perfecto.—Corvera y Peralta Martinez. a13

ENTRE PALACIOS. — UN precioso terreno en la Avenida Quintana. Está entre las fincas de la señora Romero de Gómez, doctor J. Dufour, Pastor Senillosa, general Bustillos, Lagos García y muchos otros, que se disputan con éstos elegancia y belleza arquitectónicas, formando en aquel barrio de aristocracia el más hermoso conjunto. No hay otro terreno disponible en esa acera y queda al lado de Parera, en el número 83 de la Avenida Quintana. Venta sin base. Mitad al contado y mitad á un año, con garantía hipotecaria é interés de 6 por ciento anual.
EL VIERNES 15 de Abril, á las 3 de la tarde en nuestra casa, 318 San Martín 326. Mide 9v87 de frente por 34v77 de fondo. Superficie, 344.35 varas cuadradas. Todo está en orden para la venta.—Corvera y Peralta Martinez. m29

RIVADAVIA Y AÑASCO. — A largos plazos: en 8 lotes. La antigua quinta de Ocantos, casi frente á la plaza Primera Junta, centro, por consiguiente, del Caballito, y recibiendo de lleno todos los beneficios de la edificación moderna y valiosa que allí constituye uno de los más preciados núcleos de la ciudad. Con afirmados superiores y eléctricos que no se interrumpen un instante en ir y venir al centro, á Flores, Floresta y á Liniers. Sin base, 25 o|o al contado y el resto en 3 cuotas iguales, á 1, 2 y 3 años, con garantía hipotecaria y 7 por ciento de interés anual.
El DOMINGO 24 de Abril, á las 4, en los mismos terrenos. Hay 3 lotes de más de 14 varas (uno forma esquina), sobre Rivadavia, por 45 á 55 varas de fondo, y 5 lotes de 10 á 12 varas de frente á Añasco por 27 á 40 varas de fondo. Los edificios no se han tenido en cuenta para la división ni los hermosos jardines que entrarán en cada lote, en la forma que los dividan las líneas. Títulos perfectos. Escribano, A. Ferrari. Planos en nuestra casa.—Corvera y Peralta Martinez. a12

EN VILLA DEVOTO — LA manzana 803 del plano oficial, en un solo lote. Con frentes á las calles Terrada, Lacar, Condarco y calle del F. C. C. de B. A. y tranvía rural. Sobre la estación El Talar y á espaldas de la quinta agronómica, donde en su frente á 3 cruces se va á establecer una nueva parada del tranvía. Rodeada de numerosa edificación y de casas quintas de mérito. El negocio de especulación positiva que dará mucho dinero mediante la división que allí conviene hacer. Sin base, para liquidar.
EL SABADO 16 de Abril á las 3, en nuestra casa, 318 San Martín 326. Mide 30v48 á Terrada, 120v32 á Lacar, 96v36 á Condarco y 142v62 á la calle paralela á la vía del tranvía rural. Título perfecto.—Corvera y Peralta Martinez. a6

CARLOS PELLEGRINI 838 á 842. A plazos. Un terreno excepcional, que por sus medidas y situación permite asegurar el máximo de rendimiento al capital que ahí se invierta. Está en el gran sitio central de la ciudad, en su vía más comercial é importante, y mide 11 1/2 varas por 19. Superficie, 218.50 varas cuadradas, en las que caben varios pisos, todos de igual importancia y que serán igualmente buscados. Base pesos 50.000. Mitad al contado y mitad á 1, 2 ó 3 años, con garantía hipotecaria é interés de 8 por ciento anual. Ad corpus.
El SABADO 30 de Abril, á las 3, en nuestra casa 318 San Martín 326. El edificio es viejo, pero aun así da desde hace varios años pesos 430 al mes, 5.160 pesos al año, ocupado por dos negocios. Títulos perfectos.—Corvera y Peralta Martinez. a12

MAÑANA

En nuestro hall, á las 3 p. m.

Campos centrales

LOMAS DE ZAMORA

481 hectáreas en el partido de Lomas de Zamora, á 20 cuadras al NO. de la estación Ezeiza F. C. S. y cruzado por la línea de la Compañía General de Ferrocarriles de la Provincia de Buenos Aires. Venta en 3 lotes de 160 hectáreas. Es parte del afamado establecimiento "Remedios", de tierra sobresaliente y de pastos tiernos que constituyen los más ricos prados de engorde, á las puertas mismas de la capital. Base $ 500 la hectárea. 25 por ciento al contado y el resto en tres cuotas iguales á 1, 2 y 3 años de plazo, con garantía hipotecaria é interés de 6 por ciento anual.

NUEVE DE JULIO

800 hectáreas á 3 1|2 leguas al NO. del pueblo y estación de 9 de Julio, á 30 cuadras al S. de la nueva estación Fauzón de los Ferrocarriles de la Provincia, ramal de 9 de Julio á Villegas y á 1 1|2 de la estación Prieto. Parte del establecimiento de la sucesión de Noon, muy parejo y de tierra riquísima para agricultura, alfalfares y ganadería. Venta en 3 lotes, uno en el ángulo O. del campo de 266 hects., 09 áreas y 2 en el ángulo S. de igual superficie al anterior, cada uno. Venta liquidación de bienes testamentarios, con base de $ 160 la hectárea. Hay contrato por 3 años.

EXALTACIÓN DE LA CRUZ

542 hectáreas, 60 áreas y 55 centiáreas, en el deslinde de este partido con los de San Antonio de Areco y Giles, á 1 legua al N. de la estación Sols y á poco más rumbo al NE. y al E. de las de Vagues y San Antonio (F. C. C. A.) Es un excelente campo para invernada, tambo y agricultura, hallándose hoy entregado á este destino, con contrato que vence el 1o. de Mayo próximo. Venta en 2 lotes, por mitad. Está cercado en 3 de sus costados con alambrados propios y medianeros. Venta sin base, materialmente por lo que den, por división de condominio entre herederos mayores.

Visítense los campos. Pídanse todos los informes en nuestra casa, San Martín 318 á 326.

Corvera & Peralta Martinez.

*EN LLAVALLOL—LINDAN*do con la estación del F. C. S.—25.000 varas, en 5 grandes lotes, calle por medio también con la Cervecería Bieckert. Es la situación más brillante de este barrio de Lomas de Zamora, servido por el F. C. S. y en el que la tierra subdividida ya, constituirá un núcleo importante de población en aquellos terrenos altos y que no ceden en condiciones á las mejores. Para quinta, para industrias y aun para especular subdividiendo, para todo tienen el mejor destino. Sin base, á pagar 25 o|o al contado y el resto á 6, 12 y 18 meses de plazo con 6 o|o de interés anual y garantía hipotecaria.
EL LUNES 25 de Abril á las 3, en nuestra casa, 318 San Martín 326. Las 25.000 v. c. forman un triángulo con frente á 3 calles, linderas exactamente al O. con la estación Llavallol y la cervecería. Tienen los lotes de 4000 á 5500 v. c. Títulos perfectos.—Corvera y Peralta Martinez. a10

LOS GRANDES REMATES. Por orden del Banco de la Provincia y por cuenta del gobierno de la provincia de Buenos Aires, 272 lotes en 60 mensualidades. A 6 cuadras al NO. de la estación Morón, del F. C. del Oeste, calle por medio con la capilla de Reborado por un lado y lindando con el Tiro Federal, por el otro, sobre el camino al Campo de Mayo. Terrenos altos, rodeados á todos lados de población, que con la venta que ofrecemos, tendrá motivo para estrecharse más, formando allí uno de los centros de preferencia. Dan frente, al bulevar República que corre paralelo al arroyo Morón y á las calles Ituzaingó, Defensa, Reconquista, Lipiers, Victoria, Vélez Sársfield y Varela, todas ellas abiertas según líneas municipales. Así como la población, llega á sus límites, también el alumbrado eléctrico que está á 1|3 cuadra. Ofrecemos, pues una oportunidad. Ahí es el sitio de comprar para recibir beneficios ciertos, sabiendo que esa línea del Oeste, de cuya estación Morón están á 6 cuadras solamente, será la que reciba beneficios más directos por la construcción del subterráneo. La venta es sin base, en 60 cuotas que se pagarán en la siguiente forma: 3 al firmar los boletos, 4 al escriturar dentro de los 20 días y los 54 restantes al vencimiento de cada mes siguiente en las oficinas del Banco ó sus sucursales. Descuento 15 o|o sobre el plazo si se abona al contado.
EL DOMINGO 24 de Abril á las 3, en los mismos terrenos. Los lotes, que se venderán con opción para que pueda reunirse la superficie que se desee dentro de una manzana tienen entre 300 y 600 varas cuadradas. Pídanse planos y estudiese el negocio. Los títulos son perfectos. Escribano, señor J. Mendoza Zeila.—Corvera y Peralta Martines. m33

LO MEJOR DE SAN Miguel. En 80 mensualidades, sin interés y con títulos definitivos, 130 lotes que comprenden 10 manzanas de terrenos los más lindos y mejor situados de ese pueblo, el más pintoresco de la línea del F. C. P. cuyo servicio actual, esmerado y rápido, será en breve beneficiado extraordinariamente con la electrificación de esa vía, que conducirá hasta el centro mismo, sobre la plaza de Mayo, donde se levantará la nueva estación central. Distan 3 cuadras al SO. de la estación y dan frente á las calles Charlone, Italia, Pagola, Díaz, Martínez, Sargento Cabral, Basavilbaso y otras, lindando la parte extrema, con Piñeiro y Ferrol. Están rodeados de numerosa población y de casas quintas de mérito y las medidas de los lotes son espaciales para la edificación de casas de recreo y de habitación permanente, y mediante la opción que se dará podrá adquirirse mayores extensiones que permitirán llenar cualquier propósito. Sin base, 3 mensualidades en el acto del remate y otras 2 al escriturar con títulos definitivos y posesión inmediata, y las 75 cuotas restantes, mes á mes en sus vencimientos respectivos.
EL DOMINGO 1o. de Mayo á las 2.30, en los mismos terrenos. Títulos perfectos. Escrituras por la oficina de don Eduardo M. Molo en San Miguel, ó en esta capital. El día del remate habrá un tren expreso gratis, que saldrá de la estación Retiro, parando en Palermo y La Paternal. Los terrenos se entregarán medidos y amojonados dentro de líneas municipales. Pídase planos é informes, en nuestra casa, 318 San Martín 326.—Corvera y Peralta Martinez. a13

*ESQUINA en VILLA DEVO*to. A espaldas de la avenida San Martín, á 1 cuadra del seminario Conciliar y á 3 de la estación del F. C. C. de Buenos Aires y tranvía rural. Calle Habana esquina Concordia. Paraje alto y lleno de edificación. Sin base.
EL DOMINGO 17 de Abril á las 4.30 en el mismo terreno. Mide 30 varas á Habana por 40v13 á Concordia. Superficie 1.203,90 varas cuadradas. Título perfecto.—Corvera y Peralta Martinez. a7

EN LA AVENIDA MONROE
Un precioso terreno esquina á la calle Plaza. De medidas especiales y en la situación más interesante de esa importante arteria. Dista 3 cuadras de la estación Coghlan y tiene tranvías á mano. Sin base.
EL DOMINGO 17 de Abril á las 2.30, en el mismo terreno. Mide 14v79 á Monroe por 17v98 á Plaza, 18v95 en el lado SO. y 16v06 en el del SE. Superficie, 284.52 v. c. Título perfecto.—Corvera y Peralta Martinez. a8

CAMPOS

CAMPO EN SALTA — A largos plazos. 3.220 hectáreas, 95 áreas, 36 centiáreas en el departamento Rivadavia entre los ríos Bermejo y Teuco y entre el F. C. en estudio, de Perico á Las Llaves (proyecto del senador Pérez) y el F. C. en construcción de Burruyacú á Las Llaves. Es parte de la estancia El Totoral, de riquísimo campo y pastos y con excelentes aguadas. Base $ 2.10 la hectárea que se abonarán en 3 cuotas, la primera el 16 de Septiembre de 1910 y las 2 siguientes en igual fecha de 1911 y 1912, firmando letras con 8 o/o de interés anual, por semestres anticipados. El excedente que resultara se pagará al contado.
EL SABADO 23 de Abril, á las 3 p. m. en nuestra casa, 318 San Martín 326. Son los lotes 24 y 25 del plano del ingeniero Arquati al O. de la colonia Rivadavia, punto de mira de todas las extensiones ferrocarriles de esta rica provincia. Linderos: al Norte, Montiel; al S. la propiedad "Saladillo" y al O. Pastor Hnos. Título perfecto. Informes y planos, en nuestra casa.—Corvera y Peralta Martinez. a13

Pasado mañana

A LAS 3, EN NUESTRO HALL

CASAS Y TERRENOS CENTRALES

1256-CORRIENTES-1260

A una cuadra de los tribunales, de la plaza Lavalle y sobre el teatro Colón, rodeado de edificios monumentales y de grandes construcciones de renta. Un soberbio terreno que mide 17v75 de frente por 72 varas de fondo, término medio. El edificio que contiene, es muy viejo, consta de 2 locales y 16 habitaciones. Renta $ 6.000 al año, tal cual como se halla. Base $ 150.000

370-LAVALLE-372

Sobre la Bolsa, los Bancos y el alto comercio. En el gran centro de la ciudad. Entre la casa de correos y telégrafos actual y su nuevo edificio. Una casa de altos y bajos, muy sólida, compuesta de 11v25 por 35 varas. En cada piso tiene 7 habitaciones y dependencias. Renta 600 pesos al mes. Base $ 50.000.

83-QUINTANA-83

En el barrio aristocrático por excelencia, un precioso terreno entre las fincas de la señora Romero de Gómez, Dr. J. Dufour, Pastor Senillosa, general Bustillos y otros. El único disponible en esa acera. 9v87 por 34v77. Superficie 344.35 varas cuadradas. Venta sin base. Mitad al contado y mitad á un año, con 6 por ciento de interés.

1755-MORENO-1755

Al lado del bulevar Entre Ríos, en pleno centro de la ciudad, á 2 cuadras del Congreso y de su gran plaza. Un edificio solidísimo de una sola planta, en un gran terreno que consta de 10 habitaciones principales y dependencias correspondientes. Mide 12v50 por 66v50. Base pesos 70.000.

851-JUNIN-851

En el gran barrio de las escuelas de medicina y normal y del policlínico, en el sitio más indicado para habitación de familias. Al lado del bulevar Córdoba. Un amplio terreno con edificio antiguo, 18 varas por 50.25. Venta por liquidación de bienes testamentarios. Base pesos 35.000

Visítense. Son negocios de ocasión. Informes en nuestra casa, San Martín 318 á 326.

CORVERA & PERALTA MARTÍNEZ.

*EN RIO NEGRO — A PLA*zos. 5.000 hectáreas, á 5 leguas al Norte de la estación Chelforó del F. C. S. y sobre la proyectada línea del F. C. San Antonio á San Rafael, pasando por Choele Choel. Campo superior, con agua, en un pozo existente, á 8 metros, detalle que unido al prestigio de la zona en que se halla, por los canales proyectados, al O. sobre la cuenca de Vidal, nos permiten presentar el negocio recomendando que se le preste atención y se resuelva la inspección del campo. Base de venta, $ 7 la hectárea. Tercera parte al contado y el resto á uno y dos años, con garantía hipotecaria é interés de 7 o|o anual.
EL SABADO 23 de Abril á las 3, en nuestra casa 318 San Martín 326. Es la mitad Oeste del lote 11, fracción B. de la sección XXI. Títulos perfectos.—Corvera y Peralta Martínez.

CAMPOS EN EZEIZA — A plazos, 481 hectáreas en el partido de Lomas de Zamora, á 20 cuadras al NO. de la estación Ezeiza, del ferrocarril Sud y cruzados por la línea del ferrocarril de la Compañía General de Ferrocarriles de la Provincia. Venta en tres lotes de 160 hectáreas. Es parte del afamado establecimiento Remedios de tierra sobresaliente y de pastos tiernos que constituyen los más ricos prados de engorde á las puertas mismas de la capital. Base, $ 500 la hectárea. 25 por ciento al contado y el resto en tres cuotas iguales á uno, dos y tres años de plazo con garantía hipotecaria é interés de 6 por ciento anual.
EL JUEVES 14 de Abril á las 3 de la tarde en nuestra casa, 318 San Martín 326. Linderos, dos lotes lindan al NO. con el camino de Cañuelas á la capital; al NE. con parte de estos campos; al SE. con M. F. de Vicondoa y al SO. con Francisca A. de Alegre y Bmé. Vivot y otro lote, linda al SE. camino de Cañuelas por medio con los detallados; al NO. con el río Matanza y por los otros rumbos, más campos de Remedios. Están ocupados sin contrato, por el frigorífico La Negra. Se visitan yendo por Ezeiza ó Monte Grande.—Corvera y Peralta Martines. m29

EN ENTRE RIOS — SOBRE el Ibicuy. El establecimiento Santa María, 1.721 hectáreas, frente á Baradero. Los campos más afamados de la provincia, para invernadas por la abundancia y riqueza de sus pastos, sus puras y excelentes aguadas naturales y las facilidades de transporte al mercado de la capital federal. — Está á tres leguas del puerto del Ibicuy y del "ferry-boat" que pronto llevará una nueva estación al Paranacito á 30 cuadras del campo y á 10 cuadras del embarcadero La Argentina, de Arteaga. Es un negocio sobresaliente, que recomendamos á los estancieros de Corrientes y Entre Ríos, penetrados de las ventajas que les reportaría la adquisición de estos prados naturales en que las haciendas adquieran su máximo engorde, antes de presentarlas á la venta. Por las condiciones del suelo, pueden también competir, para sementeras de maíz, con los campos del Norte de Buenos Aires, de los que están vecinos, distando sólo 5 horas de tren, de la capital. Base $ 55 la hectárea. El comprador puede tomar á su cargo 35,000 cédulas argentinas, á estilo de plaza y abonar el saldo por mitades, al contado y á un año de plazo, con pagaré hipotecario y 6 por ciento de interés anual.
EL SABADO 23 de Abril, á las 3, en nuestra casa, 318 San Martín 326. Linderos: al NO. La Argentina, de Arteaga; al N. y NE. El Palmar de Sáenz Valiente y al Sur. La Masaruca de Escriña, y con Pradere Hnos., formando sus límites primeros los arroyos Paranacito y del Fraile. Pídanse en nuestra casa, informes para la inspección.—Corvera y Peralta Martinez.

CAMPOS EN 9 DE JULIO.—800 hectáreas, á 3 1|2 leguas al NO. del pueblo y estación de 9 de Julio, á 30 cuadras al S. de la nueva estación Fauzón de los F. F. C. C. de la Provincia, ramal de 9 de Julio á Villegas y á 1 1|2 leguas de la estación Prieto del ramal del F. C. O. de Olascoaga á Timote. Parte del establecimiento de la sucesión de don Guillermo C. Noon. Muy parejo y de tierra riquísima para agricultura á que se halla dedicado, tiene también condiciones especiales para alfalfares y ganadería. Venta en 3 lotes, uno en el ánguloO del campo, de 266 hectáreas y 09 áreas, y 2, en el ángulo S. de igual superficie al anterior, cada uno. Estos últimos se venderán con opción. La venta es por liquidación de bienes testamentarios, con base de $ 160 la hectárea. Hay contrato por tres años más.
EL JUEVES 14 de Abril á las 3 en nuestra casa 318 San Martín 326. Linderos: Lotes A. y B. al NE., Guillermo Carlisle Noon; al NO., Margarita Kavanagh de Noon; al SE., sucesión de T. Prieto y al SO. sucesión Fauzón. Lote C. al NE., Francisco E. Noon; al NO., Juan Bonasera; al SE., Margarita Kavanagh de Noon y al SO. Nicolás Santana. Escribano, señor Rebullida.—Corvera y Peralta Martines. a8

CAMPOS EN SAN LUIS. — Al Sur de Villa Mercedes, y á 4 leguas al Sur, también, de la estación "Las Isletas", del ramal del F. C. P. que empalma en Daract. 2.500 hectáreas en tres lotes, 2 de 1.000 hectáreas cada uno y otro de 500 hectáreas. Es un excelente campo de ganadería, susceptible en gran parte de ser alfalfado, con agua superior de 9 á 7 metros y aún de vertientes. Base, $ 20 hectáreas.
EL SABADO 23 de Abril á las 3 en nuestra casa, 318 San Martín 326. Lindan en parte, al E. con Beristain y al O., con la sucesión Pacheco. La mayor extensión á que pertenecían, linda al N. con Godino y Poblet. Para visitarlo pueden dirigirse los interesados á la casa de comercio de don Luis Rivarola en Isletas y éste dará aviso al vaquiano don Víctor Herrera que acompañará al campo. Título perfecto.—Corvera y Peralta Martinez. m30

EN LA PAMPA. A 4 AÑOS de plazo, 11.400 hectáreas, en 8 lotes, con agua á 3 metros en toda la extensión, con tierra riquísima y pastos abundantes, alambrado el perímetro general y dos líneas interiores. Es apto para todo destino. Los ensayos de alfalfares, en los campos vecinos, han dado excelentes resultados y pueden apreciarse en la inspección. Está en el paraje obligado de las líneas férreas proyectadas de San Antonio á Villa Mercedes (San Luis) y de Bahía Blanca á San Rafael (Mendoza) y á 6 leguas del ferrocarril á las minas de Lihuel-Calel, en la X. Base $ 10 la hectárea. 20 o|o al contado y el resto en 4 cuotas anuales de 20 por ciento cada una con garantía hipotecaria y 6 por ciento de interés anual.
EL VIERNES 13 de Mayo á las 3, en nuestra casa, 318 San Martín 326. Ubicación: 10.000 hects. forman el lote 5, fracción B de la sección XX, y 1.400 hectáreas linderas, son parte del lote 1, fracción A. sección XV. Tiene una población de 3 piezas y cocina, galpón, corrales, bretes, baño de ovejas y 4 jagüeles. Los cercos son de 7 hilos. Se visita por Epupel, de donde los jueves sale la mensajería hasta La Asturiana, de R. Otero, ó por General Acha, de donde la mensajería al mismo punto, sale los viernes. En La Asturiana, distante 5 leguas del campo, se hallarán elementos de viaje. Conviene inspeccionarlo ahí hay un buen negocio. Está mensurado judicialmente por el ingeniero F. Córdoba, Reconquista 50. Títulos perfectos.—Corvera y Peralta Martínez. a13

*EN LA PAMPA — CON CÉ*dulas nacionales. Un rico campo en la sección X, á 7 leguas al N. de la estación Pichi Mahuida, 3.750 hectáreas perfectamente alambradas, con 7 hilos y postes de quebracho y pobladas desde 20 años atrás, actualmente con contrato que vence el 31 de Diciembre de 1911, á razón de 2.000 pesos la legua. Base $ 10 la hectárea. Hipoteca de $ 15.000 en cédulas serie K á estilo de plaza y con los intereses al día.
EL JUEVES 28 de Abril á las 3, en nuestra casa, 318 San Martín 326. Es parte NE. del lote 19 y parte NO. del lote 18, fracción C. de la sección X. Linderos: al N., José Soldati; al O., Vacarizza; al S., Spallarosa, y al E., Gral. Anaya. Títulos perfectos. Informes en nuestra casa.—Corvera y Peralta Martínez. a10

"LA ALICIA", EN CORDOBA el más notable negocio de campos. 10.818 hectáreas 76 áreas y 03 centiáreas, en 17 lotes, de 350 á 750 hectáreas, á 3 años de plazo. Es un establecimiento agrícola y ganadero, que cuenta con todos los elementos de tal, tierras sin desperdicio apreciable, agua de 3 á 6 metros de profundidad, en todo el campo y de cuya bondad puede suponerse examinado el estado actual de las haciendas existentes; mejoras, constituídas por alfalfares que ocupan 2.700 hectáreas en diversos lotes, cercos del perímetro y de diez y seis potreros que casi todos constituyen lotes en la división; poblaciones de colonos, molinos, bebederos y tanques australianos y de cemento; noria, galpón, etc. Se halla al Sur del departamento Unión, muy próximo al límite con Santa Fe, entre la línea principal del F. C. Pacífico y el ramal del mismo de Rufino á Villa María, á legua y media y dos leguas respectivamente al N. y NE. de las estaciones Rosales y salas de la línea á Villa Mercedes y á legua y media al O. de la estación Laguna del Monte del ramal á Villa María, lo que significa que el campo en toda su extensión está igualmente á la mano del ferrocarril. Se trata de tierra alfalfadas unas, de pastos refinados ya por el arado, otras, de campos colonizados en arte y produciendo desde el primer momento olea de tierras incultas aun, vírgenes por completo y unas y otras, ricas á más no poder, de gruesa capa arenosa y vegetal, libre de salitre y apta para todos los cultivos, muy especialmente la alfalfa. La venta responde á una liquidación de sociedad. Base 50 pesos la hectárea, 25 o|o al contado y el resto dividido en 3 cuotas anuales, con garantía hipotecaria é interés del 7 o|o anual pagaderos por semestres anticipados, hipoteca que puede chancelarse en todo momento sin pérdida de intereses.
EL LUNES 18 de Abril á las 3 de la tarde en nuestra casa, 318 San Martín 326. Después más detalles. Puede anticiparse desde ya la visita al establecimiento yendo por la estación Rosales, donde habrá coches y dirigirse al mayordomo del establecimiento, encargado de mostrar los campos en venta. Títulos perfectos.—Corvera y Peralta Martínez. a12

EXALTACION DE LA CRUZ
542 hectáreas, 60 áreas y 55 centiáreas, en el deslinde de este partido con los de San Antonio de Areco y Giles, á 1 legua al N. de la estación Solís y poco más rumbo al NE. y al E., respectivamente de las estaciones Vagues y San Antonio, del F. C. C. A. Lindando con La Argentina del General Julio A. Roca. Es un excelente campo para invernada, tambo y agricultura, hallándose hoy entregado á este destino, con contrato que vence el 1o. de Mayo próximo, lo que permitirá al comprador disponer de él en seguida. Venta en dos lotes por mitad. Orden de los herederos de don Juan Harrington, todos mayores, por división de condominio. Sin base. Materialmente por lo que dén.
EL JUEVES 14 de Abril á las 3, en nuestra casa 318 San Martín 326. Linderos: al NO., el río Areco; al SO., el general Roca; al SE., Eduardo Culligan (hoy sus herederos) y al NE., Francisco y Lorenzo Morales. Está cercado en sus tres últimos costados con alambrados propios y medianeros y tiene una pequeña población. Arrendatarios: Digiorgio Hnos. Títulos perfectos. Informes y planos en nuestra casa.—Corvera y Peralta Martinez. m31

CAMPO DE AGRICULTURA
A plazo, 1.203 hectáreas en Puán, á 2 leguas al Sur de la estación Villa Iris del F. C. Pacífico, sobre el Meridiano V, y á 20 leguas al NO. de la ciudad y puerto de Bahía Blanca. Lo más indicado para la explotación agrícola. Con fletes económicos y con mercado á sólo 4 horas de tren. Base, $ 25 la hectárea, 1|3 al contado y 1|2 á un año con 7 o|o de interés.
EL JUEVES 28 de Abril á las 3, en nuestra casa 318 San Martín 326. Está cercado en 3 lados y tiene agua á 7 metros, lo que unido á la abundancia de buenos pastos, abona la excelencia del negocio. Es la parte central del lote 95 y linda al N. con Greslof; al SO., con P. A. Busquet y al SE., con Dolores V. de Capdevila. Se visita por Villa Iris. Título perfecto.—Corvera y Peralta Martinez. a13

Francisco Abalo

*AL SUR, A PLAZOS. BUE*na casita de familia, calle Luca 1890, entre Salcedo y Brasil, con adoquinado al frente, á un paso del bulevar Garay con eléctrico, Barrio de familias y comercio. Edificio de sala, 2 dormitorios y 1 pieza de altos. Base $ 3.500, pudiendo el comprador dejar 2000 $ en hipoteca á un año de plazo con el interés del 8 o/o anual. Seña 8 o/o. Comisión 2 o/o. Datos Bolívar 256.
EL DOMINGO 17 de Abril á las 5.—Francisco Abalo. a10

AVENIDA BOYACA ENTRE Páez y Neuquén. A plazos. Excepcional terreno con doble línea de tranvía eléctrico á su frente, en lo más importante de Flores, apropiado para construir en él lo que se desee por sus buenas dimensiones, á un paso de los bulevares Avellaneda y Gaona y entre espléndidas casas de familia. Mide 10.39x57.04 en un costado y 55.20 varas en el otro. Base $ 3.50 v. c. Seña 8 por ciento. Comisión 2 o/o. Datos, Bolívar 256.
EL DOMINGO 17 de Abril, á las 4.30. —F. Abalo. a10

*BUENA CASITA DE FAMI*lia, calle Pavón 2228, entre 24 de Noviembre y Danel, con adoquinado al frente, á un paso de las avenidas San Juan y Garay, en uno de los puntos predilectos de esa zona. Edificio de 2 dormitorios, cielos rasos de yeso, puerta cedro, etc. Mide 10 por 34.81 en un costado, y 37.30 varas en el otro. Base $ 6000. Seña 8 o/o. Comisión 2 por ciento. Datos Bolívar 256.
EL DOMINGO 17 de Abril á las 3.—F. Abalo. a10

EN 102 MENSUALIDADES. En el Caballito. Buena casita flamante de familia, calle Albarracín entre Avelino Díaz y Balbastro, á 200 metros al Oeste del bulevar La Plata, adoquinado y 1 cuadra de la avenida Asamblea con eléctrico en construcción. Edificio de 2 dormitorios, cielos rasos de yeso, patio de mosaico, puerta cedro. Base $ 2600 incluso una deuda de 1632 pesos á pagarse en 102 meses, de $ 16 por mes. Seña 8 o/o. Comisión 2 por ciento. Datos, Bolívar 256.
EL DOMINGO 17 de Abril á las 2.—F. Abalo. a10

EN LA FLORESTA, BUENA casita, calle San Nicolás 1123 entre Monte Egmont y Monte Dinero. Buen edificio de 3 piezas, cocina, oficinas, etc. Mide 10x45, barrio de grandes progresos y á un paso de la gran fábrica de fósforos La Unión. Base $ 3.500. Seña 8 o|o. Comisión 2 o|o. Datos Bolívar 256.
EL DOMINGO 17 de Abril á las 3.—Francisco Abalo. a10

EN LA FLORESTA, EN 50 mensualidades sin interés, 2 preciosos lotes, calle Virgenes entre Concordia y Orán. Antiguos terrenos conocidos por quinta Noé, á un paso del bulevar Gaona, barrio de grandes edificaciones, cada lote mide 9 por 38.62 varas de fondo. Sin base. Seña 3 mensualidades en el acto del remate y 3 más al recibir el título provisional. Comisión 2 o|o. Planos Bolívar 256.
EL DOMINGO 17 de Abril á las 4.—F. Abalo. a10

*EN LA FLORESTA, 2 LIN*dos lotes. En 80 mensualidades, calles San Nicolás y Maldonado, á 1 cuadra del bulevar Gaona y entre un gran centro de grandes edificaciones, los lotes miden 10x31.00 y 12x13. Sin base. Seña 3 mensualidades en el acto del remate y 3 más al recibir el título provisional. Comisión 2 o|o. Datos Bolívar 256.
EL DOMINGO 17 de Abril á las 3 1|2.—Francisco Abalo. a10

Manuel T. Durán

EN LA CIUDAD DE SAN Fernando—127 lotes, pagaderos en 80 mensualidades sin interés. Por cuenta y orden de La Economía, compañía argentina de tierras. La quinta conocida por de Sosa situada á solo 3 cuadras al Oeste de la vía del F. C. C. A. y á 1 del bulevar Carupa, que va al canal de San Fernando. En el paraje más alto, sano y pintoresco de esa localidad, cuyo progreso é importancia es de todos conocida. San Fernando es sin duda alguna la localidad del Norte donde la vida es más sana, agradable y económica y donde mayor número de familias fijan su residencia anualmente durante el éxodo veraniego. Los habitantes de ella gozan de los beneficios del servicio de luz eléctrica, aguas corrientes, etc., es decir, que están en igualdad de condiciones que los de la capital federal. Considerada comercialmente su importancia no es menor, pues hay allí instaladas importantes casas de comercio en todos los ramos, hay una sucursal del Banco de la Nación y existen buenos hoteles, oficina de correos, colegios, iglesias, etc. Aparte de las ventajas mencionadas es conveniente hacer presente que está unida á la capital federal por 80 trenes diarios, número que será aumentado por los que tendrá la Compañía Trocha Angosta que debe inaugurar sus líneas en breve. Como se ve, San Fernando es la localidad más apta para que fije su residencia allí, tanto el empleado como el obrero, el industrial ó el comerciante. Los terrenos en venta, están á solo 3 cuadras del puerto, cuya importancia aumentará con la construcción del canal Mitre, obra de vastos alcances y que son de incalculables beneficios para San Fernando. Los terrenos en venta están ya rodeados de un núcleo de edificación considerable, calle por medio con la conocida quinta de Durao y Ceballos, es decir en un paraje de grande é inmediato porvenir. La venta será completamente liberal. Hay orden de la sociedad vendedora de liquidar todos los lotes por cualquier precio que exceda la ínfima base fijada de 3 $ por mes el lote, pagaderos en 80 mensualidades, sin interés. Unico desembolso 2 mensualidades en el acto del remate y otras 2 y el 2 o|o de comisión, dentro de los 8 días, al retirar la libreta. Títulos perfectos y definitivos por ante el escribano señor H. C. Baudon, una vez pagas todas las mensualidades. Descuento del 15 o|o al que pague al contado. Posesión inmediata, con frente á calles abiertas y aprobadas por la municipalidad. La venta se efectuará EL DOMINGO 17 de Abril á las 3 p. m., sobre los mismos terrenos. Tren gratis del Retiro, estación vieja, á la 1.20 p. m. Informes, planos y boletos, Rivadavia 548 —M. T. Durán. a7

BYRNE HERMANOS

San Martín 33, U. T. 946 (Avenida)

A PLAZOS — PRECIOSA casa quinta en Temperley, F. C. S. calle Garay 458, edificada en terreno de 11.55 por 49.65 varas con un martillo á su favor en su contrafrente de 11,55 por 23.10 varas. Su edificio de primer orden es de 6 habitaciones, cocina, baño y w. c., lindo jardín, altillo, galpón, etc. También dos lotes linderos con frente á la calle Anchorena de 10.54 por 34.65 varas cada uno. Recomendamos la venta de esta confortable casa á sólo 2 1|2 cuadras de la estación, tiene gas y aguas corrientes en ambas calles y sin base. Venta resuelta por ausentarse su dueño á Europa, mitad al contado y el resto á un año de plazo con el 7 o/o de interés anual. Visítese á toda hora. Seña 8 o|o. Comisión 2 o/o. Informes en nuestro escritorio.
EL DOMINGO 17 de Abril á las 2 p. m.
En el Caballito con frente á la calle Pichincha entre Estrada y Sala, bonita casita compuesta de dos lindas piezas, cocina, w. c., etc. Mide 8.75 por 21 varas. El lote lindero con un edificio antiguo. Mide 9 por 21 varas. La ubicación de estas propiedades es inmejorable, esto interesa á las personas de poco capital. A un paso del parque Chacabuco y de la avenida Río Cuarto con doble línea de tranvías eléctricos. Venta resuelta sin base. Mitad al contado y el resto en 30 mensualidades.
EL DOMINGO 17 de Abril á las 5 p. m. en la misma. Seña 8 o|o. Comisión 2 o|o á cargo del comprador.—Byrne Hnos., San Martín 33.

En San Justo

A 30 minutos del Once. Para especular ó para quintas

110 lotes

De 2.800 á 8.100 varas. Con frente al Boulevard Provincias Unidas, á 6 cuadras de la Plaza

BASE: $ 0.30 la vara

En 36 mensualidades. — Sin interés

El Jueves 21 de Abril, á las 3 p.m.

En nuestra casa: Bartolomé Mitre 530.

Guerrico & Williams

Guerrico y Williams

CASAS

JUDICIAL. — A PLAZOS

Las propiedades de la testamentaría Scala. A 1 cuadra del bulevar Entre Ríos. Casas de gran renta en espléndida situación.

HUMBERTO I Núms. 1953, 1955, 1957 y 1959, entre Pozos y Sarandí. Gran edificio de renta en perfecto estado, compuesto de 3 casas bajas y 2 altas, teniendo cada casa la siguiente distribución: vestíbulo, escritorio, sala, antesala, comedor, 4 dormitorios, baño, pieza servicio, cocina, etc. El terreno tiene 16,32 metros (18 v. 84) de frente por 34,72 metros (40 v. 10) de fondo, con un contrafrente de 17,43 metros (20 v. 13) y superficie de 585.90 metros cuadrados (781.20 v. c.). Base: $ 60.000.

HUMBERTO I Nos. 1947 y 1949, lindando con la anterior. Buena casa de familia y galpón al fondo con entrada independiente para carros. El edificio consta de vestíbulo, sala, comedor, 2 dormitorios, baño, cocina, etc. y al fondo el galpón y 4 piezas, todo en terreno de 9,40 metros (10 v. 85) de frente por 34,72 metros (40 v. 10) de fondo y contrafrente 10,20 metros (11 v. 78) ó sea una superficie de 340.25 metros cuadrados (453,67 v. c.). Base: $ 12,333.33.

CARLOS CALVO (Europa) 1946, lindando por los fondos con las anteriores. Grandes galpones de depósitos en amplio terreno de forma irregular con una superficie aproximada de 682,57 metros cuadrados (1.310,09 v. c. más ó menos). Ad corpus. Esta propiedad reconoce un contrato de locación que vence el 15 de Marzo de 1912 (contrato viejo de 5 años) á razón de 400 pesos mensuales, siendo á cargo del inquilino todos los impuestos nacionales y municipales con excepción de la contribución territorial y quedando á beneficio del propietario todas las mejoras que haga el locatario. Base: $ 60,000.

CONDICIONES DE LA VENTA.—El pago se efectuará 8 o|o en el acto del remate en concepto de seña. 32 o|o al firmarse las escrituras ante el escribano señor Lorenzo Mira y el saldo de 59 o|o en dos pagarés hipotecarios iguales con interés adelantado á razón de 6 o|o anual y vencimientos á 9 y 18 meses. El comprador de las propiedades Humberto 1947 y 1949 deberá prestar servidumbre de cloacas á las propiedades Humberto 1953 al 1959 y Europa 1946, por un término de seis meses, cuyos propietarios deberán levantar dicha servidumbre en ese plazo.

EL MIERCOLES 20 de Abril á las 3 p. m., en nuestra casa, Bartolomé Mitre 530, donde pueden solicitarse prospectos detallados. Orden del señor juez de primera instancia doctor N. González del Solar, secretaría del doctor Eduardo M. Naón, en los autos sucesorios de don Vicente Scala. Comisión de 2 o|o á cargo de los compradores.—Guerrico y Williams. a6

FRENTE AL CONGRESO —

Espléndida esquina, á plazos, Victoria 1894-1896 y Pozos. Frente mismo al palacio del Congreso Nacional y á 1 cuadra del bulevar Entre Ríos y de la plaza del Congreso. Ubicación única donde huelga todo comentario. Notables dimensiones, 17v26 de frente á Victoria por 16v28 de frente á Pozos, con contrafrente de 16v78 y 17v56, ó sea una superficie de 287.27 varas cuadradas. Ad corpus. El edificio, aunque antiguo, puede seguir produciendo regular renta mientras se decide la construcción que corresponde, que puede ser de gran perspectiva, pues allí queda muy ensanchada la calle Victoria por el espacio dejado por el Congreso. Base $ 65.000, tercera parte al contado y el resto por partes iguales al 31 de Octubre de 1910, y 30 de Abril de 1911, con 6 por ciento de interés anual y garantía hipotecaria. Títulos perfectos.

EL MIERCOLES 20 de Abril á las 3 p. m., en nuestra casa, B. Mitre 530, donde pueden pedirse prospectos detallados. Seña 8 por ciento. Comisión 2 por ciento.—Guerrico y Williams. a10

23 chacras en la Pampa

PARTE DEL ESTABLECIMIENTO LA ERNESTINA

A 6 leguas de la estación MACACHIN, F. C. P.

Base 50 pesos la hectárea

A 3 AÑOS DE PLAZO

El Dgo. 17 de Abril, á las 2 p.m.

En el hotel El Londres, en Macachín

Guerrico y Williams.

---

contado 6 o|o de descuento sobre las sumas á plazos. Títulos perfectos.

EL DOMINGO 17 de Abril á las 1.30 p. m., en los terrenos. Tren especial gratis saldrá de Retiro (Nuevo) á la 1.20 p. m., parando en Belgrano. Planos, boletos é informes á nuestra casa, B. Mitre 530.—Guerrico y Williams. a6

CHACRAS EN LA PAMPA—

A largos plazos, parte del establecimiento La Ernestina, en la sección 2a., fracción D, ángulo NE, del lote 5. Son 23 chacras de 98 á 126 hectáreas, á 6 leguas de la estación Macachín, y á menos de 3 leguas de la estación que establecerá el F. C. Pacífico en campo de la Compañía de Tierras de Guatraché que fué de Girondo en la línea ya estudiada de Guatraché á Macachín, todo rodeado de colonias en plena prosperidad, tierra apta para agricultura, habiendo interesados que ofrecen 8 o|o al año por hectárea, en arrendamiento. La fertilidad de esas tierras les asigna una gran importancia y su porvenir no es incierto, pudiendo asegurarse que el colono que se haga propietario tiene ya hecha su fortuna como pueden atestiguarlo la infinidad de pobladores de toda esa región. Base $ 50 la hectárea con opción, 40 o|o al contado y el resto por partes iguales á 1, 2 y 3 años de plazo, con 7 o|o de interés anual y garantía hipotecaria, debiendo escriturarse ante el señor Federico Zanga. Posesión inmediata con lotes amojonados.

EL DOMINGO 17 de Abril á las 2 p. m. efectuaremos el remate en Macachín en el hotel de Londres, en cuyo acto exigiremos de todo comprador 8 o|o á cuenta de precio y 2 o|o de comisión. Solicítense planos detallados á nuestra casa, B. Mitre 530, Buenos Aires.—Guerrico y Williams. a6

EN SAN JUSTO, F. C. O.—

Por mensualidades, Villa Porvenir, lindando con la capital, 400.000 varas, en 110 lotes de 2.500 á 8.100 v. c., sobre la estaciones San Justo y Tablada, con frente al bulevar Provincias Unidas, al camino á Matanderos y Tablada y al camino á Ramos Mejía. Terrenos altísimos, los más apartados para casas de recreo, quintas de verdura ó para especuladores que pueden adquirirlos sin esfuerzo alguno, realizan do un brillante negocio al subdividirlos en pequeños lotes. Estos terrenos quedan á 10 cuadras de la estación San Justo, á 8 de la municipalidad, plaza é iglesia, y á 4 del palacio arzobispal. La fracción es conocida por El Estanco y por sus frentes pasarán tres líneas de tranvías ya concedidas: La Capital, Fontenelle y Cía y Vera Belgrano. Queda á 30 minutos del Once. Base 30 centavos la vara cuadrada en 36 mensualidades sin interés, otorgándose escrituras inmediatas con el pago de 2 mensualidades en el acto del remate y otras 2 al entregarse las libretas dentro de las 48 horas. Posesión inmediata. Títulos perfectos.

EL JUEVES 21 de Abril á las 3 p. m. en nuestra casa, B. Mitre 530, donde pueden pedirse planos. Comisión 2 o/o. Para visitar los terrenos preguntar por el cochero Santa María.—Guerrico y Williams.

TERRENOS

VILLA REAL, DENTRO DE

la capital federal, 126 lotes frente mismo y sobre el andén de la estación. Tercera venta, el saldo de la fracción comprendida entre la estación y el bulevar de Circunvalación ya abierto en estos terrenos. Vendida ya una gran parte en nuestros primeros remates y con un éxito esperado por la encantadora situación de esta tierra excepcional, venderemos hoy el resto del costado Oeste sobre el andén mismo, y donde se formará el barrio elegante, sano y hermoso, para vivir todo el año con gran confort y economía. Servida esa estación por dos vías distintas, que salen lo mismo del Once que del Retiro y cuyos trenes se cruzan allí á cada instante, el éxito de este nuevo pueblo está claro para todo el mundo que quiera mirar el porvenir: Villa Real está llamada á ser la más hermosa de todas las que se encierran dentro de la capital. A 20 minutos del Retiro. A 20 minutos del Once. A 3 cuadras de la nueva estación Versailles del F. C. O. También el F. C. Pacífico, levantará una nueva estación sobre la calle Irigoyen entre Villa Real y Talleres. De los estudios hechos por los ingenieros de las Obras de Salubridad, ha resultado que Villa Real es el punto más alto de la capital lo que es muy fácil comprobarlo, pues desde el andén de la estación se domina todo el municipio. Base $ 2.50 la vara cuadrada. En 40 mensualidades sin interés. La posesión se dará en seguida por el ingeniero Carlos M. Morales y las escrituras inmediatas por el escribano señor Manuel Pasol, sólo exigiremos 2 mensualidades en el acto del remate y el 2 o|o de nuestra comisión y otras 2 mensualidades dentro de las 48 horas al entregarse las libretas.

EL DOMINGO 24 de Abril á las 2.30 p. m. en los terrenos. Tren especial gratis saldrá del Once á las 2 p. m. parando en Caballito, Flores y Vélez Sarsfield. Solicítese boletos y planos á nuestra casa B. Mitre 530.—Guerrico y Williams. a6

EN

Villa Urquiza

38 LOTES

Sobre Pampa, entre Triunvirato y Constituyentes.

EN 40 MENSUALIDADES

Sin interés

EN VILLA URQUIZA — EN

40 mensualidades sin interés, 38 lotes en el centro de Villa Modelo, á 5 cuadras de la estación y rodeados de tranvías. Sobre las calles Bureta, Berbey, Juramento, Echeverría y Pampa. En la parte más alta y floreciente de la Villa, donde se levantan diariamente magníficas construcciones. Lotes de 256 á 887 v. c. de modo que hay para todos los gustos y bolsillos y nadie debe desperdiciar esta ocasión, acaso única que se presentará de ubicarse con un insignificante desembolso dentro de la capital y en uno de los barrios de mayor porvenir. Actualmente la circulación de tranvías del Anglo Argentino y Lacroze que recorren casi toda la Villa y que pasan cerca de estos terrenos, ha valorizado enormemente esa zona, siendo hoy día la más codiciada por razón de ser los terrenos más lindos y sanos lo cual está comprobado por el gran desarrollo adquirido en muy poco tiempo á esta parte, tanto en población como en edificación, que aumenta en forma asombrosa. Recomendamos este negocio á todo aquel que quiera invertir bien su dinero. Base pesos 3 la vara cuadrada en 40 mensualidades sin interés, dándose posesión y escrituras inmediatas ante el escribano Pedro P. Lalanne, San Martín 32, con el sólo pago de 3 mensualidades y el 2 o|o de nuestra comisión en el acto del remate y otras 2 mensualidades dentro de las 48 horas al entregarse las libretas, las 36 restantes se abonarán del 1 al 5 de cada mes en el escritorio Chacabuco 240. Por pago al contado 6 o|o de descuento...

ESTACION "ALTONA" campo San Ramón.

La primera venta. — Solares, quintas y chacras rodeando la estación: por cuenta y órden de la Compañía de Tierras del Sud. — Entre Olavarría y Tapalqué. — Sobre la línea de Alvear á Olavarría, que estará inaugurada en la fecha del remate. La Compañía de Tierras del Sur consecuente con los propósitos que se tuvieron en vista al fundarla, inicia sus operaciones, ofreciendo sin pretensiones de ninguna naturaleza y con grandes facilidades de pago 600 hectáreas de rico campo virgen apto para agricultura y ganadería con agua dulce á poca profundidad en todo su perímetro. La nueva línea de Alvear á Olavarría está llamada á ser una de las más importantes del ferrocarril del Sud, dada la excepcional calidad de los campos que cruza y es por eso que no titubeamos en aconsejar á los pequeños colonos que se radiquen en la nueva estación y futuro pueblo de Altona, en la seguridad que sus esfuerzos serán ampliamente compensados. Sin base, el pueblo en 60 mensualidades sin interés exigiendo solamente dos mensualidades en el acto del remate y otras tres dentro de las 48 horas al entregarse las libretas haciéndose un descuento de 15 por ciento sobre los plazos á los que paguen al contado. Las quintas 10 por ciento al contado y el resto á 5 años de plazo con 7 por ciento de interés anual, pagadero por semestres adelantados y garantía hipotecaria, pudiendo el comprador hacer sus pagos en las fechas y cantidades que le convengan dentro de dichos cinco años, pero debiendo amortizar por lo menos el 10 por ciento al año. Escrituras por el escribano de la compañía. Comisión de 2 por ciento á cargo de los compradores.

EL DOMINGO 17 de Abril á la 1 de la tarde en los terrenos. Los interesados de Buenos Aires deberán tomar el tren que saldrá de Constitución el sábado 16 á las 9.30 de la noche y seguirá con tres salones y restaurant de Olavarría á Altona, á las 9 a. m. del día 17, llegando allí á las 11 a. m. Se aconseja tomar boletos directamente de Constitución á Altona, para asegurar con eso que los coches dormitorios queden en Olavarría. Otro tren con dos salones saldrá de Alvear el día del remate á las 10 a. m. parando en Tapalqué á las 10.40 a. m., cuyo tren regresará de Altona una vez que termine el remate. Solicítese planos y otros informes á nuestra casa, B. Mitre 530.—Guerrico y Williams. a1

SANSINENA. — POR cuenta

y órden de la Compañía de Tierras del Oeste. Las chacras, quintas y solares que rodean la estación Sansinena F. C. O. partido de Villegas, en la nueva línea de Roberts á Intendente Alvear. Sin base, á largos plazos.

LOS DIAS JUEVES 5 (fiesta) y VIERNES 6 de Mayo á las 12 del día, en los mismos terrenos. Después detalles y horarios. Pidan entretanto planos á nuestra casa, Bmé. Mitre 530.—Guerrico y Williams. a13

MUEBLES, ETC.

Del señor H. H. LOVEDAY—

el mueblaje inglés importado que adorna su casa-habitación 101 calle 25 de Mayo, departamento 112 de la Central Argentine Buildings tercer piso (hay ascensor), por ausentarse á Europa. Juego de sala inglés de caoba y marquetería rico sofá rinconero de caoba con vitrine y estantes; piano de Schiedmayer 1|4 cola, buen piano flamante de The Orchestrelle of London, elegante vitrina de caoba y marquetería, mesa de centro id sillón y pedestal japonés de madera tallada, flores de hilo carpeta, rica alfombra clara de lana, útiles de chimenea de bronce, biblioteca y adornos, juego de comedor inglés de caoba, cristalero y gran mesa savante id con espejo, sillas y sillones de caoba y marroquí, cortinados de felpa, carpeta de mesa, espléndido reloj de pie con tres combinaciones de campaneo, caja de caoba y marquetería, servicios de loza y cristal tallado, candelabros, botellones, paneras, fruteras, cajas de bridge, cigarreras, licoreras, todo de plata, piezas de metal, lindos grabados, alfombras de Smyrna, etc. etc., escritorio ministro de nogal, garnitura de chimenea de mármol, rico juego de dormitorio de olivo tallado con gran ropero con cajones y 6 piezas más, ricas camas de bronce, buena caja de hierro inglesa con forro de nogal, alfombras, juego de dormitorio nogal con ropero 2 cuerpos y gran cómoda, botinero, sillón y chaise-longue, tapizados sillón de cuero, bibliotecas, mesas de juegos, lavatorios, guardarropas, sillones de mimbre, máquinas de coser Singer, útiles de cocina y demás enseres de la casa.

EL MIERCOLES 13 de Abril, á las 8 de la noche, en exposición desde el lunes de 9 a. m. á 10 p. m. Comisión 10 por ciento.—Guerrico y Williams. a1

ALBERTI Y RIVADAVIA,

casi en la esquina, espléndido terreno calle Alberti 40 y 42, en 2 lotes con opción á plazos. A 6 cuadras del palacio del Congreso y á 3 de la plaza y estación del Once. Casa vieja en terreno que por su ubicación y dimensiones se presta admirablemente para un soberbio edificio de renta en barrio más solicitado y donde se obtienen los mejores alquileres. Son 2 lotes unidos, con frentes de 10v60 y 10 varas y fondos de 41v45 y 42v14, siendo sus superficies de 418,35 v. c. y 419,12 v. c. Base $ 60 la vara cuadrada, tercera parte al contado y el resto por iguales partes al 31 de Octubre de 1910 y 30 de Abril de 1911, con 6 o/o de interés anual y pagarés hipotecarios. Escrituras por el señor Pedro Astudillo si resultan distintos compradores. Títulos perfectos.

EL MIERCOLES 20 de Abril á las 3 p. m. en nuestra casa B. Mitre 530, donde pueden solicitar planos. Seña 8 o|o. Comisión 2 o|o.—Guerrico y Williams. a9

HACIENDAS — EN MACA-

chín, F. C. P. (Pampa Central) 2.000 ovejas Rambouillet y mestizas Lincoln, 50 caballos de tiro y silla y 100 animales yeguarizos bajo marca con 33 potrillos orejanos que se entregarán por muertos. Se rematarán, en el hotel El Londres en Macachín, inmediatamente después de efectuada la venta de las 23 chacras de "La Ernestina", en cuyo campo pueden revisarse los animales.

EL DOMINGO 17 de Abril á las 2 p. m. Por mayores informes ocurrir á nuestra casa, B. Mitre 530. Todo comprador abonará 10 o|o de seña y 4 o|o de comisión.—Guerrico y Williams. a16

CARPETAS, alfombras de tri-

pe cortado y moquette francesa de una pieza, estilos Luis XIV, Luis XVI é Imperio del mejor gusto, claras y oscuras, en dimensiones de 5x4, 4.50x3.50, 3.80x2.20, 3.30x2.40 y 2.86x2.

EL VIERNES 15 á las 4 de la tarde, en nuestra casa Bartolomé Mitre 530. En exposición desde el miércoles de 9 a. m. á 7 p. m. Comisión 10 por ciento.—Guerrico y Williams. a12

Inocencio Ortiz y Cía.

PROPIEDAD FLAMANTE—

Calle Colegiales 1341. Sólida y elegante, á 2 cuadras de los bulevares Cabildo y Gutemberg. A pocas varas de 11 de Septiembre. Adoquinados, tranvías, luz eléctrica, aguas corrientes, construcción en cal, con materiales de primer orden sin economía de ninguna especie, llave en mano. Base pesos 15.000.

EL DOMINGO 17 de Abril á las 3 p. m. Mide 10 varas de frente por 47 varas de fondo. Su edificio rodeado de jardines y verja al frente, se compone de hall, galerías, cancel de cristales, sala, 3 dormitorios, comedor, baño y w. c., cocina, w. c. de servicio y pieza de servicio en altos con escalera de fierro, celosías de cedro, carpintería id. pisos de pino de tea, cielos rasos de yeso, mosaicos, instalación completa de luz eléctrica y aguas corrientes. Su construcción es moderna y elegante y perfectamente tenida, lista para entrar á habitarla. Será siempre una buena adquisición, ya sea como casa propia ó para renta é invitamos á que se visite en todo momento. Título perfecto. Seña 8 o/o. Comisión 2 o|o. Informes en nuestra casa, Maipú 17.—Inocencio Ortiz y Cía. a8

Oficina de Tierras Públicas

AVISO OFICIAL

FORTIN OLAVARRIA—Par-

tido de Trenque Lauquen: remate de los solares y chacras por el martillero don Bran...

EL DIA 25 de Abril de 1910 y subsiguientes. Se hace saber que el día 25 de Abril de 1910 y subsiguientes, á la 1 p. m., el martillero nombrado procederá á vender en remate público los solares y chacras de la colonia Fortín Olavarría, de acuerdo con los decretos del Poder Ejecutivo de fecha Agosto 17 de 1900 que ordena la colonización, Septiembre 29 de 1901, Febrero 15 de 1902, y bajo las siguientes

CONDICIONES:

1a. El remate tendrá lugar en el local de la oficina de tierras el día 25 de Abril de 1910 y subsiguientes.

2a. La base para la venta será de pesos 60 moneda nacional cada solar y de pesos 25 moneda nacional la hectárea para las chacras.

3a. Todo comprador entregará en seña, al tiempo de firmar el boleto respectivo, el 10 por ciento del precio y el 2 por ciento de comisión al martillero.

4a. La venta quedará sujeta á la aprobación del Poder Ejecutivo, la que se comunicará á los interesados por edictos publicados en dos diarios durante diez días.

5a. El pago del precio se efectuará en la siguiente forma: el de los solares al contado y en efectivo, y el de las chacras una sexta parte al contado y el resto en 5 anualidades, firmándose letras con garantía hipotecaria y con el interés del 5 por ciento anual.

6a. Los compradores deberán efectuar el pago del precio dentro del plazo comprendido entre la primera publicación del edicto á que se refiere el artículo 4o. y los 15 días subsiguientes al plazo señalado en este artículo.

7a. Si el comprador no abla el precio en el plazo y condiciones establecidas, quedará caduca la venta, con pérdida á favor del fisco, de la seña y comisión entregadas.

8a. Abonado el precio, los compradores podrán tomar posesión ó pedirla á la oficina de tierras, que se la dará inmediatamente.

9a. Si el comprador no escritura en el plazo de dos meses, contados de la fecha de efectuar el pago, la venta quedará sin efecto, incurriendo en la pena señalada en el artículo 7o.

10. Todo comprador tendrá la obligación de cercar el solar, construir vereda y edificar por lo menos una pieza de material dentro del término de un año, que se contará desde el día de la posesión; y en cuanto á las chacras deberá poblarlas y cultivarlas dentro del plazo de dos años.

11. El martillero encargado de la venta dará cuenta á la oficina de tierras dentro del término de quince días de efectuado el remate, acompañando los boletos y la constancia de haber hecho entrega á la tesorería general sin deducción alguna de la seña y comisión recibidas, debiendo al mismo tiempo acompañar las planillas detalladas de la venta y otra á la contaduría general, en la que se enumere nombre del comprador número ó letra del solar ó chacra, precio total, seña, comisión, nacionalidad ó domicilio legal del comprador en esta ciudad.

De acuerdo con lo dispuesto por el decreto del Poder Ejecutivo de fecha 26 de Octubre de 1903 el martillero encargado de la venta no podrá aceptar giro de los compradores por el pago de la seña ó comisión; y en caso de aceptarlo será el martillero exclusivo responsable del pago de ellos. Los interesados deberán inspeccionar antes del día del remate los terrenos que se venden, no admitiéndose reclamación alguna de los que resulten compradores por la mala calidad de los terrenos que adquieran, ni por cualquier otro defecto visible que él contenga.

Al firmar las letras respectivas queda obligado el comprador á fijar su domicilio legal en esta ciudad así como manifestar su nacionalidad.

La publicación de avisos se hará por el término de quince días, en dos diarios de esta ciudad y dos de la capital federal.

OTRO

En el mismo día por el mismo martillero y en las condiciones generales insertas en los planos confeccionados para la venta, se rematarán los lotes núm. 20 con 44 hectáreas, 30 áreas; 73 centiáreas y número 21 con 42 hectáreas, 31 áreas, 15 centiáreas de la fracción denominada Santa María, en la estación Dennehy partido de 9 de Julio con la base de 100 pesos la hectárea y la siguiente forma de pago: 10 por ciento como seña en el acto del remate y al firmar el boleto más el 2 por ciento de comisión al martillero, 10 por ciento dentro de los veinte días siguientes al de la aprobación del remate y el 80 por ciento restante se pagará en 4 anualidades firmándose letras á 1, 2, 3 y 4 años de plazo con garantía hipotecaria de la propiedad vendida y con el interés del 6 por ciento anual. Por planos y más datos, dirigirse á la oficina de tierras.—Adolfo Bayma, oficial mayor. v24

Lambert y Hno.

900 HECTAREAS DE CAM-

po con 600 hectáreas de alfalfa, una estanzuela hecha, á 1 1|2 leguas de cualquiera de las dos estaciones Lavalle y las lotas ferrocarril Pacífico sobre el ramal de Justo Daract á La Paz y á 4 1|2 leguas al Sur de Villa Mercedes (San Luis). Esta estanzuela está alambrada en todo su perímetro y dividida en seis potreros. Hay un molino Samson con un tanque australiano de 100,000 litros de capacidad. Agua dulce en todo el campo y á distancia de 4 á 5 metros de profundidad.

EL MIERCOLES 20 de Abril próximo, á las 3 de la tarde en nuestro escritorio, remataremos esta riquísima estanzuela por orden de sus dueños, en un solo lote, con la ínfima base de $ 90 por cada hectárea con dos años de plazo. El campo reconoce una hipoteca de $ 58,000 con el 7 por ciento de interés anual pagadera la mitad el 30 de Abril de 1911 y la otra mitad el 30 de Abril de 1912 de la cual tendrá que hacerse cargo el comprador. El excedente de la hipoteca al precio de compra se pagará al contado sea después de los 20 días de haberse firmado el boleto. Exigimos en el acto del remate el 8 por ciento de seña con el 2 por ciento de nuestra comisión. Títulos perfectos. Por pedidos de planos y demás informes, ocurrir á los martilleros, B. Mitre 335 Buenos Aires.—Lambert y Hno. m29

PUEBLO COLONIA QUIRNO

estación del Campillo, B. A. P., fraccionado en solares, quintas y chacras, se rematará sobre los mismos terrenos.

EL VIERNES 29 y SABADO 30 de Abril sin base y al mejor postor en condiciones excepcionales de pago. Para pedido de planos y demás informes ocurrir á los martilleros, 335 B. Mitre, Buenos Aires.—Lambert y Hno. v30

PUEBLO Y COLONIA ZAN-

jitas, F. C. P. Fraccionada en chacras, quintas y solares, sobre la estación del mismo nombre situada en la línea de Justo Daract á La Paz. Remataremos en 36 mensualidades. Próximamente publicaremos detalles completos.

EL MIERCOLES 27 de Abril á las 3 p. m., en nuestros escritorios. Pidan planos y demás informes á nuestro escritorio, B. Mitre 335, Buenos Aires.—Lambert y Hno.

Vanasco & Garré

EN SAAVEDRA FRENTE

del Parque, 13 espléndidos lotes en la manzana Melián, Besares, Vilela y Roque Pérez, á proximidad del tranvía, á 4 cuadras del F. C. R. y 2 de la escuela, en la parte más pintoresca y culminante de aquella privilegiada zona, donde la edificación se extiende con rapidez asombrosa, á medida que se efectúa el fraccionamiento de las grandes quintas y latifundios, rémora de todo progreso y adelanto edilicio. Valorizándose los terrenos hasta hace poco improductivos. En 80 mensualidades sin interés. Al mejor precio, con orden terminante de liquidar. Títulos garantidos perfectos. Reputamos este negocio como el mejor que se haya presentado hasta la fecha en tan hermoso paraje.

EL DOMINGO 17 de Abril á las 3.30, sobre los mismos terrenos. Planos, etc. Cabildo 1843.—Vanasco y Garré. v17

TANCREDI DEL PORTO & Cía.

U. Telef. 3069 Avenida—Coop. Telef. 4154 Central — Bmé. Mitre 474 (Altos) Buenos Aires

SOBRE LA MISMA ESTACION DE

LLAVALLOL F. C. S.

Calle por medio y á 100 metros de la gran Cervecería Bieckert, la que dará luz eléctrica, fuerza motriz y aguas corrientes á la población que se formará en estos terrenos.

Los terrenos que fueron del gerente de la Cervecería señor Alejandro G. Friedrichs. La tierra de más porvenir y más alta, á 20 minutos de Constitución.

EL SALDO DE LOS

200 LOTES 200

BASE $ 8 la mensualidad, en 80 mensualidades, sin interés

Que se abonarán del 1o. al 5 de cada mes en el Banco de Galicia y Buenos Aires.

EL DOMINGO 17 DE ABRIL, A LA 1 y 30 p. m.

SOBRE LOS MISMOS TERRENOS

El tren gratis de Constitución saldrá á la 1.10 en punto.

Lean el siguiente aviso:

Título perfecto. El comprador pagará el importe de tres mensualidades en el acto del remate y tres más al retirar el título provisional. El que quiera pagar al contado será beneficiado con el 15 o|o de descuento. Las mensualidades restantes serán abonadas del 1o. al 10 de cada mes en el Banco de Galicia y Buenos Aires. El escribano que otorgará las escrituras será indicado por el vendedor. Comisión 2 o|o, á cargo del comprador. Mayores informes y boletos para el tren gratis á nuestra casa B. Mitre 474 ó por teléfonos Coop. Telef., 4154 (Central), ó Unión Telef. 3069 (Avenida).—Tancredi Del Porto y Cía. 19

Portillo y Pereira

16.000 HECTAREAS PARA

agricultura, 4 años de plazo, 178 chacras. Las 7000 hectáreas que ofrecemos en venta, en este primer gran remate, forman parte del antiguo y bien conocido establecimiento La Carolina, de Amado, hoy de Eduardo y José Luis Acosta. Con un frente de más de 8000 metros sobre el caudaloso Sauce Grande y otros tantos sobre el Atlántico. Su proximidad á los grandes puertos de Bahía Blanca y Belgrano, con acceso á ellos por las estaciones Bajo Hondo, Sauce (ya autorizada) y San Román, á una y 3 leguas de los ferrocarril del Sud y Rosario á Puerto Belgrano, así como por lindar con la zona militar y ser cruzado por el ferrocarril estratégico á Monte Hermoso, lo colocan en condiciones especialísimas que mejorarán grandemente con la construcción de la línea de la concesión Otamendi, cedida á la Compañía General de Ferrocarriles de Trocha Angosta de la Provincia, que pasará á menos de una legua del costado Oeste del campo. La calidad y profundidad de sus tierras, la pureza de sus aguas desde 0.30 hasta 5 metros como máximum la abundancia y variedad de sus pastos, como la cebadilla, carretilla, trébol de olor, alfilerillo y 20 variedades más de gramíneas y por fin su envidiable ubicación, en el centro mismo de la región agrícola más privilegiada, sustifican la bien sentada fama de ser uno de los campos más prestigiosos del Sur de la provincia. Campo parejo y sin desperdicio. Con tierra especial para toda clase de cultivos: trigo, avena, alfalfa, hortalizas, frutales, viñas y bosques. Completamente llano y sin tosca. Alfalfable en más de 3|4 partes de su extensión. El valle del Sauce Grande de más de 8.000 mil metros de extensión, es todo regable y sus tierras son tan productivas, que sólo le son comparables las de las islas del Paraná ó Delta del Nilo.

EL DOMINGO 17 de Abril á las 3 de la tarde en el salón del bar La Bolsa, de Bahía Blanca. Condiciones de venta: Sin base y con opción. En lotes de 25 á 100 hectáreas, 4 años de plazo: 20 o|o al contado en el acto de escriturar en Bahía Blanca, ante el escribano que se designará en el acto del remate. El resto en cuotas iguales á 1, 2, 3 y 4 años, con pagarés hipotecarios y 7 por ciento de interés anual, pagadero por semestres adelantados. Los gastos de escrituración, cancelación, etc., correrán de cuenta del comprador. 10 por ciento de seña y 2 por ciento de nuestra comisión, en el acto del remate. El campo puede visitarse por la estación Bajo Hondo F. C. S., donde todos los martes, jueves, sábados y domingos estará un carruaje del establecimiento á disposición de los señores interesados, que para el efecto deberán munirse de una tarjeta en nuestro escritorio en Bahía Blanca, ó en la casa de comercio de don E. Pagasaurtundua, frente á la estación. Por más detalles, ocurrir á nuestro escritorio central O'Higgins 17, en Bahía Blanca ó al de los señores Eduardo y José Luis Acosta, Florida 68, en Buenos Aires.—Portillo y Pereyra.

S. A. Cremona

EN EL CORAZON DE RA-

mos Mejía, la manzana por todos solicitada, en 40 lotes, pagadero en 80 mensualidades, sin interés. Base 5 $ al mes el lote; á 3 cuadras justas al Noroeste de la estación, de la plaza é iglesia, 1 cuadra al N. de la vía y de Rivadavia (pronto con eléctrico) y 1 también de Gaona (concesión Lacrose), á 12 minutos del Once, frente á las calles Laplace, Hugues y otras, todas con luz incandescente, rodeada de chalets, como ser: de Pellet, García, Saballi y otros: Ramos Mejía es el pueblo aristocrático del Oeste, casi todas las familias residen todo el año. Eu subterráneo del ferrocarril pondrá á este pueblo á 7 minutos de P. Mayo. Aseguro que es lo mejor, lo más alto y único sin edificar. Alerta, á todos conviene, allí cabe desde la modesta vivienda hasta el suntuoso palacio. Posesión inmediata con sólo 1 mensualidad en el remate y 2 más al recibir el título provisional. 25 por ciento de descuento pagando al contado.

EL DOMINGO 24 de Abril á las 2 p. m. Tren gratis del Once á la 1.20 en punto. La comisión es de 2 o/o. Planos y pasajes San Martín 367. S. A. Cremona. a12

ALCANCIAS ARTISTICAS

de hierro con billetes de lotería todo gratis, al que resulte comprador en R. Mejía le regalaré una alcancía cerrada con un billete ó quinto de lotería, según la suerte de cada uno; éstas las entregaré cuando los compradores retiren el título provisional, siendo mi propósito que les sirva para reunir sin sentir la cuota mensual de su compra, y el billete para desearles rápida fortuna, si bien ya la quieren con la compra del lote que ofrezco en 80 mensualidades.—S. A. Cremona. v24

F. González Elizalde

San Martín 92—Unión Telefónica 1893 Av.

EN EL PUERTO. 2 NOTA-

bles terrenos (entre edificios), Calle Azopardo entre San Juan y Cochabamba (un lote), y Azopardo entre San Juan y Humberto I. Miden 11x25 y 10x30, respectivamente. Ubicación clásica para cualquier destino que se piense edificar allí. Después detalles.

EL VIERNES 22 de Abril á las 5, en mi escritorio, San Martín 92. Base, $ 60 v. c. á plazos. Datos, San Martín 92.—F. González Elizalde. m20

Vendida particularmente

EN EL CENTRO DE FLO-

res. Regia casa con 68 varas de fondo. Convención 2363 entre Rivera Indarte y Membrillar. Base, $ 10.000.

EL DGO. 17 de Abril. Después detalle. Datos, San Martín 92.—F. González Elizalde. a8

PROPIEDAD CENTRAL. —

Lavalle 3777 al 79 esquina á Salguero. Ubicación de primer orden, el solo hecho de mencionar la ubicación de esta propiedad es lo suficiente para que su adquisición sea una excelente compra en cualquier momento, dado lo central en que se encuentra y las vías de comunicación á mano que la rodean, como también las avenidas Córdoba, Corrientes etc., tiene gran salón de negocio con frente de piedra, sobre Lavalle, dos dormitorios, cocina, w. c. y dependencias, sobre Salguero, teniendo la esquina baldía para seguir su edificación, adoquinado y vereda pagos por ambas calles y demás detalles que visitándose podrán apreciarse, edificado en terreno de 342.70 más ó menos. Base $ 17,000 á plazos.

EL DOMINGO 17 de Abril á las 3.30 p. m. Datos, San Martín 92, F. G. Elizalde. a10

Av. COLEGIALES y Av. FO-

rest. Linda casita ubicada en uno de los mejores barrios del Oeste, calle Guevara 455 entre la avenida Colegiales y Forest, tiene 4 habitaciones, cocina, w. c., pozo semisurgente y demás. Mide 10 por 27 más ó menos. La rodean los tranvías eléctricos para todas direcciones. Renta $ 75. Base $ 5,000 á plazos.

EL DOMINGO 17 de Abril á las 3 p. m. Datos, San Martín 92. a10

EN EL CENTRO DE FLO-

res, sobre la plaza, iglesia, municipalidad y bancos, en una palabra en el verdadero centro de la parroquia. Propiedad con gran terreno. Convención 2363 entre Rivera Indarte y Membrillar, está sobre los tranvías y adoquinado, tiene gas y aguas corrientes. Mide 9 por 68 más ó menos. El edificio lo componen, sala, zaguán, 5 dormitorios, cocina, w. c., buena carpintería, cielos rasos é infinidad de árboles frutales y demás comodidades que visitándose podrán apreciarse. Base $ 9.560 á liquidar por ausentarse su dueña á Europa. A los que buscan ubicarse bien se les presenta la oportunidad.

EL DOMINGO 17 de Abril á las 4.30 p. m. Mayores datos, San Martín 92.—F. González Elizalde. a10

CAMBAS & GUTIERREZ

CASA BARATA EN FLO-

res. Culpina y Zuviría, á 300 metros de Varela y Av. Campana. Base 2.800 $ á plazos. Edificio de 2 piezas y demás comodidades. Recién construida. Visítese. Datos B. Mitre 556.—Cambas y Gutiérrez.

EL DGO. 17 de Abril á las 3. a10

Av. CORDOBA 2994, FREN-

te á Laprida. Gran casa de familia. Base $ 38.000 á plazos con 785 v. c. Sala, escritorio, comedor, 4 dormitorios, gran baño, cocina y 3 habitaciones más: jardín, balaustradas, vestíbulos, empapelado, yeso, mármoles, cedros, celosías, pisos pino tea, vitraux cristales biselados, mármoles, árboles frutales y verdaderos detalles de lujo. Vereda de mosaico, adoquinado, eléctricos, etc. Digna de ser visitada por el interesado más exigente. Datos B. Mitre 556.—Cambas y Gutiérrez.

EL DGO. 17 de Abril á las 4. a10

Av. CORDOBA 3759|61|63 al

lado de Medrano. Edificio moderno. Sala de negocio y 3 departamentos de 3 piezas, cocina, baño y w. c. cada uno. Yesos, mosaicos, mármoles, cedros, vidrieras de muestras, gas, vereda de piedra, adoquinado, eléctricos doble vía frente. Sin base y á plazos (como judicial). Paraje excepcional y donde nadie vende. Renta interesante. Visítese. Datos B. Mitre 556.—Cambas y Gutiérrez.

EL DGO. 17 de Abril á las 4 1|2. a10

CASA EN FLORES, CUEN-

ca 624, al lado de Tramway. Base 4.000 $ á plazos. Sala, 1 habitación y 10 por 32 vs. á 200 mts. de las Avds. Avellaneda, Nazca y Gaona con eléctrico. Próxima á Rivadavia. Visítese. Datos Cambas y Gutiérrez. Bmé. Mitre 556.

EL DGO. 17 de Abril á las 4 1|2. a10

Carlos Zanardini y Cía.

CENTRAL, PROXIMA A LA

plaza Once de Septiembre, casa para renta ó refaccionar, situada calle de Loria 239, lindando con la esquina de Alsina, sobre adoquinado, comunicación de eléctricos, á 1 paso del mercado Belgrano, como situación es interesante, como centro de población algo que se impone, como dimensiones ideales, nada lo rivaliza. Base de venta 16.000 $. á plazos renta muy baja 170 $, sin contrato.

EL DOMINGO 17 de Abril, á las 5, mide 12.25 vs. frente por 38,30 vs. de fondo, 7 habitaciones, cloacas, cuarto de baño, 2 cocinas, etc. Esta propiedad cuya localidad es interesantísima, se presta para una refacción que podría con facilidad, redituar el 12 por ciento anual. Puede visitarse. a10

CASA LISTA para ENTRAR

á vivir, algo muy importante para una familia, estilo Luis XV y en su construcción lo más moderno, la última palabra de la edificación renacimiento, situada en el importante bulevar San Juan 4231, con adoquinado y eléctrico al frente, verdadero centro de familias, colegios de educación, etc. Base $ 17.000 á plazos.

EL DOMINGO 17 de Abril á las 4. Espléndido frente, sala con balcones, vestíbulo, comedor, 5 dormitorios, cuarto de baño, ídem de servicio, mayólicas, mármoles, pisos pino tea, carpintería de cedro, puerta cancel, etc. Mide 10 varas de frente por 45 de fondo, es muy elegante, merece visitarse, abierta todo el día. a10

UNA LINDA ESQUINA con

buen edificio, ocupado con negocio de almacén, situada calle de Pavón 2199 esq. 24 de Noviembre 1496, ambas adoquinadas, comunicación de eléctricos á la puerta, verdadero centro de población. Venta irremisible. Base 8.500 $. sin pretensiones.

EL DOMINGO 17 de Abril á las 4.30. Mide 14 varas á 1 calle por 15 á otra, edificio salón de negocio, trastienda, 3 habitaciones de familia, y demás oficinas. Almaceneros atención. a10

BUENA CASA SITUADA en

uno de los interesantes barrios del Sud, Senillosa 1423 entre Santander y Vernet, á poca distancia de los bulevares La Plata y Garay y edificación de primer orden. Base 7.500 $.

EL DOMINGO 17 de Abril á las 3. Mide 10x57 espléndido comedor, 3 habitaciones, mosaicos, pisos pino tea, una cómoda vivienda. Puede visitarse. a10

DOS TERRENITOS, REMA-

te especial para los pobres, hoy en un gran centro de población, situados calle de Beauchef entre Santander y Avelino Díaz, próximo al bulevar La Plata y designados con los números 12 y 19 del plano general de esos terrenos, una pequeña parte al contado y el resto á 10 años de plazo, por mensualidades, cada lote mide 9x29 y 9x31 respectivamente. Venta sin pretensiones.

EL DOMINGO 17 de Abril á las 3. Nota: En todas nuestras ventas, garantizamos títulos de propiedad. Los compradores entregarán el 8 o|o de seña, 2 o|o de comisión y por más datos ocurrase á nuestro escritorio, San Juan 2479. U. T. 2112 Mitre.—C. Zanardini y Cía. a10

CASA EN UN GRAN BA-

rrio, situado calle de Treinta y Tres 1230 á un paso del bulevar San Juan. Base de venta 6.000 pesos.

EL DOMINGO 17 de Abril á las 3.30. Mide 10 por 39, 3 hermosas habitaciones grandes y 2 chicas, como asimismo todas sus oficinas accesorias. Es casa cómoda para cualquier familia. Visítese. a12

FONT & ECHENIQUE

363 Bmé. MITRE 363

v13

EN MIRAMAR. — EL SEGUN-

do balneario de la República, 70,000 varas cuadradas en seis lindas fracciones, á corta distancia del F. C. del Sud y á 4 cuadras de la avenida Mar del Plata. Quinta núm. 67 con una superficie de 23.000 varas cuadradas en dos fracciones de 11,000 v. c., cada una, existiendo en una de ellas una casa nueva con dos lindas habitaciones, cocina y demás dependencias, toda cercada de alambre. Base 60 centavos la vara cuadrada, pagadero: cuarta parte al contado; cuarta á seis meses y el resto á un año sin interés, quedando hipotecado los terrenos hasta la cancelación de la deuda. Chacra número 85, á 3 cuadras de la estación. 48.000 varas cuadradas en cuatro fracciones de 12.000 v. c. cada una. Base 40 centavos la vara cuadrada, pagaderos, mitad al contado, y mitad á 6 meses sin interés, con pagarés hipotecarios.

EL VIERNES 15 de Abril á las 3.30 de la tarde, en nuestro local calle Bartolomé Mitre 363. Títulos perfectos. Seña 8 o|o. Comisión 2 o/o. Informes y planos en nuestro escritorio.—Font y Echenique. a2

Juan P. Sanchez & Cía.

MAÑANA

En el salón del PRINCE GEORGES HALL, Cuyo 1224

á las 8 de la noche

Continuará el remate de los 2,000 LOTES de terreno

EN VILLA CALZADA

En 80 mensualidades

CON LA BASE DE 2 $ LA MENSUALIDAD

Por planos y datos: 230 - Florida - 230

LA RESERVA DE VILLA

Calzada. Continuación del remate en el salón Prince George's Hall, calle Cuyo 1224, 2,000 lotes en 80 mensualidades. Base, $ 2 por mes el lote. La llamamos la reserva por cuanto en esta subasta van á la venta todas las manzanas que sus propietarios se reservaron, calle en medio con la estación Villa Calzada, y frente al gran bulevar Rafael Calzada. No hacemos ni pretendemos hacer de este negocio ningún elogio, interesante bajo cualquier concepto. Su bondad y conveniencia está demostrada con los miles de compradores que se han ubicado allí decididamente para hacer de la villa lo mejor que pueda hacerse relativo á poblaciones modernas, ya están en trámites edificaciones costosas, entre ellas la de los señores doctor Rafael Calzada, José M. Miranda, Juan Valdosera, Arturo Peralta Ramos, Jorge Deschamps y muchos otros. Sólo diremos que lo que se ofrece con base de 0,20 centavos la v. c., dista sólo veinte minutos de Constitución, con cincuenta trenes diarios, su ubicación sobre Mármol, Temperley y Adrogué, se impone por la pequeña distancia, de la capital, aparte de que los terrenos allí son altos y de primer orden. Vendemos en condiciones ventajosas, 3 mensualidades en el acto del remate, 3 más al recibir el título provisional, y el 3 o|o de nuestra comisión. El pago se hará del 1 al 10 de cada mes en el Banco de Galicia y Buenos Aires. Títulos perfectos. Escrituras por los escribanos L. Gil Castro y M. Bengurís. Solicítense planos, datos ó cualquier informe que se requiera á nuestro escritorio calle Florida núm. 230.

EL JUEVES 14 de Abril á las 8 p. m. en el salón Prince George's Hall. a12

BACIGALUPPI & RÚA

BACIGALUPPI Y RÚA

Casa central: Bmé. Mitre 516. Sucursales: Flores, Rivadavia 6624; Belgrano, Cabildo 1433; Almagro, Rivadavia 4103; Villa Devoto, Gualeguaychú esq. Morán; Barracas, Avenida Montes de Oca 1709 al 15; en Mar del Plata, San Martín 260 y Rosario de Santa Fe, Córdoba 820.

Al público

Participamos que dentro de breves días trasladaremos nuestras oficinas centrales á la

Av. de Mayo 672-82

entre Perú y Chacabuco, las que ponemos á disposición de nuestros favorecedores.

Bacigaluppi y Rúa.

Casas

SANTA FE Y PUEYRREDÓN. A 50 varas de esta notable esquina, el terreno más espléndido que sale á la venta en esa ubicación que se distingue por la calidad de sus construcciones, actividad comercial y gran animación. Avenida Pueyrredón 1238 entre Charcas y Santa Fe, el punto céntrico de nuestra gran metrópoli y por consiguiente el que promete mayores progresos y valorización. Mide 10 por 50 varas y tiene un martillo á su favor de 30 por 20 varas. Edificio de altos con puerta de negocio, dos piezas, comedor, 2 piezas más, etc. Base $ 50 pudiéndose tomar en hipoteca pesos 55,000 á un año de plazo, con interés del 7 1/2 o/o. Produce pesos 350 mensuales de alquiler con contrato que vence el 31 de Diciembre 1910 y que el comprador deberá respetar. Para levantar el edificio de gran renta es lo indicado, allí cuadra el establecimiento industrial, fábrica, casa de departamentos ó la soberbia mansión, pues por su ubicación y dimensiones es lo mejor de lo mejor de un gran barrio. Un galpón existente de fierro y madera, es de propiedad del inquilino. Más datos, B. Mitre 516.—Bacigaluppi y Rúa. R. 1305.
EL DGO. 17 de Abril á las 5. a10

*EN 100 Y 120 MESES. 3 CA*sas y 6 lotes, al Norte de la Floresta. A 1 cuadra de las Avdas. Segurola adoquinada, Gaona y Carrasco, calle Monte Dinero y Moctezuma. Base 6, 8 el lote y 30 por mes las casas. Edificios modernos de 3 piezas, cocina y w. c., pisos de tea, cielorrasos de yeso, galería de material, mosaicos, carpintería de cedro, etc. Los terrenos linderos con las propiedades. Con dimensiones de 13 á 14 vs. de frente por 50 á 70 vs. de fondo, cercados de alambre tejido y gran cantidad de árboles frutales. A 7 cuadras de Rivadavia y estación terminal del tranvía Anglo-Argentino con vías de eléctricos á todas direcciones. Seña 2 mensualidades en el acto de la venta, 2 o/o de comisión y 3 más á la entrega de la libreta y firma de los títulos definitivos otorgados ante los escribanos Gómez y Valenzuela. Con posesión inmediata, lotes amojonados y dentro de líneas municipales. Más datos, planos é informes B. Mitre 516 ó Rivadavia 6624.—Bacigaluppi y Rúa. R. 1328.
EL DGO. 17 de Abril á las 3. a10

EN BARRACAS AL NORTE. 2 casas á plazos, Santa Magdalena 919 y 927 esquina Villarino. Miden 10.20 x 24 y 13.70 por 24 varas, respectivamente. Base 28.500 $. La importante ubicación de estas propiedades excusa todo elogio por hallarse frente mismo á la estación Barracas al Norte del F. C. del Sud, lo que equivale á decir que se trata de lo más notable de este barrio de progreso en donde pocas veces salen á la venta casas como éstas. Pavimentos inmejorables, líneas de tranvías á todas direcciones y todas las comodidades exigibles, son las características de este radio recomendable. Edificios antiguos fácilmente refaccionables que constan la esquina de 3 habitaciones, 2 cocinas, w. c. y la casa contigua de sala, dos dormitorios, 2 cocinas, galería, y demás detalles que podrán apreciarse visitándolas. Para mayores datos, Bartolomé Mitre 516 ó sucursal Barracas, Avenida Montes de Oca 1709-15.—Bacigaluppi y Rúa. R. 1360.
EL DGO. 17 de Abril á las 2. a10

Terrenos

*EN BELGRANO. — 6 TE*rrenos centrales, á plazo. A 2 cuadras de las avenidas Cabildo y 3 de Febrero, amcas con eléctrico á todos rumbos. La codiciada esquina Arredondo y Moldes, en 6 lotes. Miden de 10 á 14 vs. de frente por 24 á 25 vs. de fondo. Base $ 21.50 v. c. Incluídas 42 mensualidades que varían de $ 60 á 87 al mes cada lote y el excelente al contado. A un paso del adoquinado y eléctrico 35 y 37 del Anglo Argentino por Moldes, y á 3 cuadras de la estación Colegiales del F. C. C. A. Barrio completamente poblado de chalets y casas de familia y donde la propiedad produce buena renta. Planos y datos á Cabildo 1433.—Bacigaluppi y Rúa.—R. 1347.
EL DGO. 17 de Abril á las 4. a10

RIVADAVIA Y OTAMENDI. A 1 cuadra de esta Avda., la notable esquina Yerbal y Otamendi. Mide 21.93 por 18.70 y 29.14 vs. en otro costado, 8.25 á Yerbal ó sean 407.13 v/c. Sin base á tanto la v/c. A plazos, con adoquinado pago en sus dos frentes, lindando con edificios modernos y regias casas quintas de esa aristocrática ubicación. A 1 cuadra de las grandes Avdas. de Almagro, Río Janeiro, Avellaneda y otras, con sus líneas de eléctricos á toda la ciudad. Más datos, B. Mitre 516 ó Rivadavia 6624.—Bacigaluppi y Rúa. —R. 1367.
EL DGO. 17 de Abril á las 4 1/2. a10

*EN BELGRANO — LA QUIN*ta de Chas, seguimos vendiendo particularmente el saldo en 80 mensualidades, sin interés. Pidan planos é informes á Bacigaluppi y Rúa, B. Mitre 516. v16

En ADROGUÉ
11 TERRENOS
EN 60 MESES
BASE 1 $ V. C.
El Dgo 17 de Abril
Lean aviso respectivo
Bacigaluppi y Rúa.

*EN ADROGUÉ. 11 ESPLEN*didos terrenos en 60 mensualidades. Calles Espora y Forgues. Base 1 $ v/c. La más soberbia ubicación de este aristocrático pueblo, pues dista únicamente 30 metros del gran bulevar Espora, camino real á Burzaco, el que próximamente será adoquinado y con tranvía eléctrico. La fracción en venta es conocida por quinta del Sr. Latour, está próxima á hermosos edificios y en paraje que por su altura está destinado á progresar rápidamente. Lotes de dimensiones excepcionales como para edificar cómodas y amplias casas-quintas. Este magnífico negocio merece ser recomendado á los que buscan una ubicación de porvenir en localidades de importancia indiscutible como Adrogué. Condiciones de la venta: 3 mensualidades en el acto del remate y el 2 o/o de ni comisión y otras 3 mensualidades dentro de los 15 días. Escrituras definitivas por ante los escribanos señores Gómez y Valenzuela. Datos y planos á ni casa central Bmé. Mitre 516 ó sucursal Barracas, Av. Montes de Oca 1709 al 15.—Bacigaluppi y Rúa.—R. 1351.
EL DGO. 17 de Abril á las 4. a10

EN EL CABALLITO
10000 LADRILLOS GRATIS

50 LOTES
Saldo de 3 manzanas
A 1 cuadra de las Avds.
LA PLATA y JOSÉ M. MORENO
BASE 5 $ POR MES
En 120 meses, sin interés
Lindando con las 200 casas construídas por la Municipalidad.
EL DOMINGO 17 DE ABRIL á las 3 p. m.
BACIGALUPPI & RUA

*50 LOTES EN EL CABALLI*to Saldo de nuestra venta de 6 manzanas. En 120 mensualidades sin interés, con 10,000 ladrillos de regalo por lote. Base 5 pesos por mes, lindando con las 200 casas de obreros construídas por la Municipalidad. A 1 cuadra de la Avenida La Plata (adoquinada) y con eléctrico frente á la Avenida José María Moreno, Viel, Beauchef, Albarracín, Saraza y otras, ó sea en la zona más importante del Sudoeste de la capital. A un paso de las Avenidas Pavón, Chiclana y Río Cuarto, todas adoquinadas y con doble vía de eléctricos á todas direcciones lo mismo que por Avenida La Plata y por último á 5 cuadras del gran Parque Chacabuco, donde la edificación moderna aumenta constantemente siendo una de las mejores perspectivas la excelente renta que produce. Seña 2 mensualidades en el acto del remate, 2 por ciento de nuestra comisión y 3 mensualidades más á la entrega de la libreta y 2 o/o de nuestra comisión y 3 mensualidades más á la entrega de las 15 mensualidades siguientes la entrega de títulos definitivos ante el escribano Del Río y Rivarola, con posesión inmediata, lotes amojonados y dentro de líneas municipales. Nota importante—Para mayor comodidad de los interesados habrá coches gratis desde las 2 de la tarde en las esquinas de Río Cuarto y Avenida La Plata y esta última y San Juan. Más datos, planos é informes, á B. Mitre 516 ó Rivadavia 6624.—Bacigaluppi y Rúa. R. 1323.
El DGO. 17 de Abril, á las 3. a6

EN
SAAVEDRA
CAPITAL FEDERAL

La manzana comprendida por las calles Deheza, Roque Pérez, Melián Pico.
Dividida en 30 lotes
En 80 meses.
El DGO. 17 de ABRIL
A LAS 3.
Base $ 7 al mes el lote.
BACIGALUPPI Y RUA.

30 *IDEALES LOTES EN* 80 mensualidades, en lo mejor de Saavedra. Calles Melián, Deheza, Roque Pérez y Pico ó sea en la parte más alta de nuestra capital. Base $ 7 al mes el lote, por tratarse de una división de condominio. Mide de 10 á 15 vs. de frente por fondos que varían de 20 á 50 vs. Esta ideal manzana se encuentra en la mejor ubicación de esa zona, donde se construyen diariamente infinidad de casas modernas y rodeados de eléctricos en breve. A 5 cuadras de la estación Luis M. Saavedra, con 30 trenes diarios que en 20 minutos nos pone en el centro de la ciudad, á igual distancia de la Avenida del Tejar (adoquinada) y con eléctrico concedido á muy corta distancia de la Avenida Cabildo (adoquinada) y con eléctrico Lacroze y del importante paseo del Lago de Saavedra. Recomendamos sean visitados estos terrenos para convencerse de la inmejorable ubicación en que se encuentran. Condiciones de la venta: 3 mensualidades de seña en el acto del remate más el 2 o/o de nuestra comisión y 3 mensualidades más al escriturar en seguida ante el escribano señor Viscaya y las mensualidades restantes se pagarán del 1 al 10 de cada mes en la casa bancaria Supervielle y Cía. San Martín 150, posesión inmediata, lotes amojonados dentro de líneas municipales. Títulos perfectos. Planos y datos á B. Mitre 516 ó sucursal Belgrano, Cabildo 1435.—Bacigaluppi y Rúa.—R. 1319.
EL DGO. 17 de Abril á las 3, sobre los mismos terrenos. a10

EN FLORENCIO VARELA. 440 terrenos en 80 mensualidades. Base 5 $ por mes el lote. La más espléndida ubicación de este importante y progresista pueblo, pues los lotes en venta están frente mismo á la estación calle por medio. Florencio Varela que dista de Constitución 30 minutos y al que 30 trenes diarios ponen en comunicación con la capital federal es el pueblo que tiene todas las comodidades y adelantos de las poblaciones modernas: alumbrado eléctrico, teléfonos, telégrafos de la Nación y de la Provincia, Bancos, escuelas superiores, calles perfectamente adoquinadas. La edificación se extiende allí de una manera asombrosa y continúa aumentando día á día, debido al mejoramiento de las vías de comunicación, pues es sabido que dentro de breve tiempo se inaugurará el circuito del ferrocarril del Sud y que el tranvía eléctrico de Otto Francke y Cía. cruzará esta magnífica localidad. La fracción en venta es lo más notable y lo más alto de Florencio Varela y no necesita ser recomendada por hallarse lindando con la estación. Los empleados, los obreros y todos los que buscan un paraje alto, saludable, pintoresco y de verdadero porvenir y en donde se hallan al alcance de la mano todas las comodidades exigibles, tienen en esta venta la ocasión más propicia para realizar una operación provechosa, empleando bien prácticamente sus ahorros. Este magnífico negocio puede realizarse en las siguientes condiciones de venta: 3 mensualidades en el acto del remate y el 2 o/o de nuestra comisión y otras 3 mensualidades dentro de los 30 días. Trenes gratis de Constitución y de La Plata. Planos y boletos á nuestra casa central, Bmé. Mitre 516 ó sucursal Barracas, Av. Montes de Oca 1709|15.—Bacigaluppi y Rúa. —R. 1270.
EL DGO. 8 de Mayo á las 2. a10

EN VILLA BALLESTER. — Sobre la estación del F. C. R. 32 espléndidos terrenos calle en medio con la casa quinta del señor Ballester en 80 meses, sin interés. Base $ .2 por mes el lote en breve mayores detalles. Pidan planos.—Bacigaluppi y Rúa.—R. 1302.
EL DGO. 24 de Abril á las 2 1|2. m27

EN LAS CALLES BRASIL, Rioja y Armonía, interesante liquidación de hermosos terrenos, entre edificios, los únicos sin edificar en esa inmejorable ubicación y los mejores de un gran barrio. Sin base y á largos plazos, 3 están situados Brasil entre Deán Funes y Rioja. Miden 10 varas de frente por 41 á 59.41 de fondo, 1 calle Rioja entre Brasil y Armonía de 10 por 44 varas y 1 en la calle Armonía entre Deán Funes y Rioja de 10 por 32 varas. Todos sobre calles adoquinadas y con eléctricos algunas, distantes 2 cuadras del Parque Patricios y del bulevar Caseros y dentro del radio de mayor vida y animación de aquel centro de actividad. Condiciones: 20 o/o al contado y el resto en cuatro cuotas iguales á 6, 12, 18 y 24 meses de plazo, con interés del 8 o/o. Escrituras dentro de los 15 días de la fecha del remate por ante los señores Del Río y Rivarola. Más datos, B. Mitre 516.—Bacigaluppi y Rúa. R. 1281.
EL DGO. 17 de Abril á las 2.30. a8

RODEANDO LA ESTACION, Presidente Derquí, del F. C. Buenos Aires al Pacífico, 400 notables lotes por orden de la Sociedad Anónima Fomento Urbano y Rural. En 30 mensualidades sin interés. Base $ 2 por mes el lote. Terrenos altos y pintorescos, los que por sus condiciones se prestan tanto para la casa de renta como para la mansión de recreo. La verdadera importancia de esta venta está de antemano descontada; hay que tener muy presente que la importante línea del Pacífico, tiene ya resuelto y sus estudios terminados para la electrificación de sus líneas hasta la ciudad de Mercedes, siendo su punto de arranque en su nueva estación Central situada á 3 cuadras de la plaza de Mayo; este cambio de tracción valorizará de una manera rápida los parajes que ella atraviesa. "Presidente Derquí" al sacar por vez primera en venta tierra en este paraje es con el único y exclusivo fin de echar los cimientos al nuevo pueblo, el que por su situación y ubicación como también por la proximidad á la capital federal y las condiciones viables de venta serán factores de capital importancia que contribuirán eficazmente á que todos se hagan propietarios á la vez que realizan una operación con resultados inmediatos. Todo lo que esperamos de "Derquí" no es en forma alguna exagerado, pues para convencerse se hace indispensable una inspección á los terrenos antes del día del remate para poder adquirir tierra con ciencia y conciencia. 3 mensualidades en el acto de la venta y 3 más al recibir la libreta, posesión inmediata, títulos perfectos por ante el escribano Lorenzo Mira. Para comodidad de la concurrencia habrá el día del remate un tren expreso gratis, el que saldrá de la estación Retiro (nueva) á la 1.05. Pidan planos.—Bacigaluppi y Rúa. R. 1281.
EL DGO. 24 de Abril á las 2. p. m. a8

*SOBRE EL PARQUE CEN*tenario. Notable terreno, calle Acoyte entre Franklin y Huemul. Mide 10x33.97 vs. Base $ 8 v/c. entre edificios, paraje del más inmenso porvenir donde la edificación más moderna á elegido como punto estratégico. A 1 cuadra de las Ads. Gaona y Chubut, con 2 líneas de eléctricos á todos rumbos de la ciudad. Más datos, B. Mitre 516 ó Rivadavia 6624.—Bacigaluppi y Rúa.—R. 1358.
EL DGO. 17 de Abril á las 5. a10

GRAN REMATE
EN MAR DEL PLATA
32 TERRENOS 32
En la chacra 301, á 1 cuadra del bulevar Colón. En 24 meses.
BASE 1 $ V. C.
EL DGO. 17 de ABRIL á las 3
En los mismos.
Bacigaluppi y Rua.

EN MAR DEL PLATA....!— 32 espléndidos terrenos de excepcionales dimensiones que comprenden la manzana A, de la chacra 301, con frente á las calles Patagones, Olazábal, Falucho y Almirante Brown. Base $ 1 vara cuadrada. El inmenso porvenir de estos terrenos no necesita comentarios, lo dice la situación en que se encuentran, en uno de los parajes más pintorescos del aristocrático balneario, donde se dirige la especulación en estos momentos por las grandes obras que están próximas á realizarse, á sólo una cuadra del bulevar Colón, á dos de la plaza Portalla Ramos y rodeado totalmente de una elegante edificación. Las condiciones de la venta son amplias y liberales, en 24 mensualidades sin interés, entregando tres mensualidades en el acto del remate, más 2 por ciento de nuestra comisión y otras tres más á la entrega de la libreta. Escrituras por ante López Novillo en Mar del Plata y en Buenos Aires, Gómez y Valenzuela. Datos y planos, B. Mitre 516 ó sucursal Mar del Plata, San Martín 260.—Bacigaluppi y Rúa. R. 1310.
EL DGO. 17 de Abril, á las 3, en los mismos terrenos. a12

*EN ADROGUE — A 3 CUA*dras de la estación Villa Calzada. Saldo de los 130 terrenos. En 80 mensualidades. Base 3 pesos por mes el lote. Tren gratis. Después detalles. Planos y boletos, B. Mitre 516 ó sucursal Barracas, Avenida Montes de Oca 1709 al 15.—Bacigaluppi y Rúa. R. 1285.
EL DOMINGO 24 de Abril á las 2. a5

20 LOTES, EN EL CENTRO de Floresta. En 80 mensualidades, sin interés. Con superficies varias. Sin base, á tanto la v. c. Frente á la Avda. Avellaneda, Sarachaga, Fonseca y Bolen. A 8 cuadras de la Avda. Rivadavia y 2 de Segurola (adoquinadas). Rodeados de hermosas casas quintas y de vías de comunicaciones á todas direcciones. Después detalles, planos é informes á B. Mitre 516 ó Rivadavia 6624.—Bacigaluppi y Rúa. R. 1254.
EL DGO. 24 de Abril á las 3.30. m10

*EN EL PARQUE PATRI*cios. Terreno á plazos. Calle Monteagudo 54 y 56. Mide 9.10 por 83.36 vs. Superficie 724.95 v. c. Sin base. La ubicación no necesita ser recomendada. Hállase frente mismo al mercado y parque de los Patricios, rodeado de importantes bulevares, con tranvías á todas direcciones y barrio de notabilísimos progresos. Condiciones de la venta: 20 o/o al contado y el resto á 6, 12, 18 y 24 meses, interés 8 o/o. Escrituras por ante los señores Del Río, Rivarola dentro de los 15 días. Datos y planos, B. Mitre 516 ó sucursal Barracas, Avenida Montes de Oca 1709 al 15.—Bacigaluppi y Rúa. R. 1333.
EL DGO. 17 de Abril á las 2. a10

Av. GAONA entre CAYENA y Paramaribo, lindo terreno de 10x52 vs. Base 7 $ v/c, al lado del No. 1577, siendo de los pocos que quedan sin edificar en esa notable ubicación, rodeados de hermosas casas de familia y de negocios, en su frente doble vía de eléctricos, con comunicaciones rápidas á toda la ciudad. Más datos, B. Mitre 516 ó Rivadavia 6624.—Bacigaluppi y Rúa.—R. 1363.
EL DGO. 17 de Abril á las 4. a10

*EN BELGRANO — TERRE*no bien ubicado, rodeado de avenidas y eléctricos. Guanacache entre Obligado y Cuba (con eléctrico). Base $ 9.50 v. c. Mide 10 por 41 varas, entre chalets. A un paso de la avenida Cabildo á muy corta distancia de Monroe y en un barrio donde sólo se edifican chalets y casas modernas. Planos á B. Mitre 516 ó sucursal Belgrano, Cabildo 1435.—Bacigaluppi y Rúa. R. 1352.
EL DOMINGO 17 de Abril á las 5. a10

*EN BELGRANO — NOTA*ble esquina á 200 metros de las Avdas. Crámer (con eléctrico) y Congreso, calle Freyre é Iberá. Sin base para liquidar con cualquier oferta. Mide 19 vs. á la primera por 21 vs. á la segunda, 16 en un costado. Sup.: 362.03 v. c. En un barrio completamente poblado y rodeado de eléctricos á todos rumbos. Planos á B. Mitre 516, ó sucursal Belgrano, Cabildo 1435.—Bacigaluppi y Rúa.—R. 1353.
EL DGO. 17 de Abril á las 4 1/2. a10

EN VILLA DEL PARQUE — 2 ideales terrenos á 200 metros de la estación. Base $ 4 v. c. incluídas 22 mensualidades de $ 14.60 cada lote y el excedente al contado, calle Cuenca entre Nogoyá y Melincué. Miden 10 v. de frente por fondos de 28 y 30 vs. Como ubicación, es inmejorable próximos á la estación y en la zona más preferida para las construcciones modernas. Planos á B. Mitre 516 ó sucursal Villa Devoto.—Bacigaluppi y Rúa.—R. 1364.
EL DGO. 17 de Abril á las 4. a10

VILLA LYNCH
Lo Más pintoresco y central
CALLE EN MEDIO CON LA ESTACION Y TALLERES LACROZE
70 lotes en 36 meses
BASE $ 2 v.c.
El Domingo 17 de Abril á las 3
LEAN AVISO RESPECTIVO
Bacigaluppi y Rúa.

EN PLENO CENTRO DE Villa Lynch: 70 espléndidos terrenos, calle en medio de la estación y eléctrico Lacroze, en 36 mensualidades. Base $ 2 v. c. Fracción reservada de esta progresista localidad; terreno recomendable por su excepcional ubicación pintoresca, rodeadas de buena edificación; 6 cuadras de Santos Lugares y 9 de la plaza Arenales de la ciudad pequeña de Villa Devoto, lindando con el bulevar Circunvalación de la capital. Motivos más que suficientes para poder apreciar el valor y porvenir incalculable de los 70 lotes que se ofrecen á la venta; terrenos apropiados para la casa habitación ó de renta. Condiciones de la venta: 3 mensualidades en el acto de la venta más 2 o/o de mi comisión y 3 más al recibir la libreta, debiendo las sucesivas ser abonadas en el Nuevo Banco Italiano, otorgándose las escrituras inmediatas, por los escribanos Piñero y Torres Cánepa. Eléctricos expresos de Callao y Corrientes á las 2. Pidan planos. R. 1366.
EL DGO 17 de Abril á las 3 p. m.

Campos

SOBRE EL ROSARIO DE Santa Fe. Colosal remate en mensualidades, de campos, chacras, quintas y solares. 4,000 hectáreas que forman el establecimiento Charigue, del señor Tomás A. Rodríguez, frente por frente á la gran ciudad del Rosario, de la que dista 10 minutos. El mejor negocio para quinteros, agricultores y pequeños ganaderos, que quieran trabajar su propia tierra con la ventaja de pagarla en cuotas menores que el arrendamiento. La mejor inversión de economías, puesto que todos los terrenos podrán adquirirse á buen precio dada su excelente calidad para las plantaciones de maíz, alfalfa, frutales, verduras, etc., como igualmente para la ganadería, y sus medios rápidos y económicos de trasporte para llegar al Rosario el segundo mercado de la República. Bases: 50 centavos por mes los solares y Ha. de quintas á pagar en 60 mensualidades sin interés. Los lotes de campo y chacras sin base á pagar 20 o/o al contado y el resto en 2 años. Después detalles. Entretanto informes, planos y folletos á nuestra casa central ó sucursal Rosario.
EL MIÉRCOLES 20 de Abril á las 3 en la ciudad del Rosario de Santa Fe en nuestra sucursal Córdoba 820 y
EL LUNES 25 de Abril á las 5 en Buenos Aires en nuestra casa central B. Mitre 516.—Bacigaluppi y Rúa.—R. 1329. m8

*A LAS PUERTAS DEL RO*sario de Santa Fe. Distrito de Cerrillos, 28 hectáreas de campo, divididas en 2 lotes, alfalfado, alambrado y con edificio. Terrenos de inmejorable y rápida valorización, con frente á la avenida La Plata y á corta distancia de la calle San Martín, que son dos de las arterias principales del Rosario, puesto que comunican con los pueblos de los alrededores, cerca de Villa Gobernador Gálvez y del futuro mercado de haciendas, el campo está cruzado por la vía férrea del F. C. P. B. A. En una palabra es un excelente negocio, tanto por su ubicación como por las ventajosas condiciones de pago. El campo reconoce un arrendamiento de $ 60 por cuadra que vence el 30 de Junio de 1913. Base de venta 6 centavos y 4 centavos la vara cuadrada pagadero en la siguiente forma: 10 o/o al contado en el acto del remate, 30 o/o al escriturar dentro de los 30 días de la venta; 30 por ciento á 6 meses y 30 por ciento á 1 año con 6 o/o de interés. Títulos perfectos. Comisión 2 o/o á cargo del comprador.
EL VIERNES 22 de Abril á las 4 p. m. en el salón de ventas de la sucursal Rosario Córdoba 820. Planos é informes á nuestra casa central, B. Mitre 516 ó sucursal Rosario.—Bacigaluppi y Rúa. a9

*906 HECTAREAS EN COR*doba. Dpto. Totoral, Pedanía Sinsacate, á 3 leguas de Jesús María y próximo al ramal del Ferrocarril Argentino del Norte de Deán Funes á Laguna Paiva. Base, pesos 25 la hectárea, á plazos. Después detalles. Más datos, planos é informes á Bacigaluppi y Rúa. R. 1345.
EL JUEVES 21 de Abril á las 4 en nuestra casa central, Bmé. Mitre 516.—R. 1345.

Informes completos á nuestra casa central ó sucursales, por carta, personalmente ó por teléfono.
BACIGALUPPI y RUA.

Rodolfo Collet

CONTINÚA EN PARTICULAR

La venta de los terrenos. Avenida Alcorta, Colonia, Luna, Tupungato y Los Patos. A 4 años de plazo.
Dirigirse:
San Martín 142
Rodolfo Collet. v15

Laudelino Marquez y Cía.

CORRIENTES 3427, ENTRE Bustamante y Billinghurst, sobre el Mercado de Abasto, con 15,500 cédulas serie K., soberbio terreno apto para cualquier destino. Mide 10 varas de frente por 70 de fondo, con 3 piezas de material y 35 varas más ó menos de pared medianera paga hasta la altura del edificio en venta.
EL DOMINGO 17 de Abril, á las 4 p. m., remataremos el terreno en la situación indicada, extendiéndonos de cualquier comentario sobre su ubicación para no quitarle su real importancia, porque en efecto es de indiscutible valor todo lo que rodea ese gran emporio abastecedor de todos los mercados de la capital. Nota: Las cédulas que gravan el inmueble se darán al tipo de plaza, ó sea el comprador cargará con la diferencia en más ó menos que puedan cotizarse en la Bolsa el día de la escrituración. Exigiremos el 8 o/o de seña y el 2 o/o de nuestra comisión. Mayores datos, San Martín 142.—Laudelino Marquez y Cía. a10

LOS TERRENOS DE LAS Avenidas. 42 lotes que forman el triángulo Triunvirato, Bella Vista y Acha, á las portadas de Villa Urquiza, adoquinado pago y tranvía Lacroze á su frente en 60 meses.
EL DOMINGO 8 de Mayo á las 3 p. m. Después detalles. Planos San Martín 142. —Laudelino Marquez y Cía. a16

Capurro y González

EN SAN FERNANDO — 64 notables lotes, por mensualidades. A una cuadra justa de la estación (Este) del ferrocarril Central Argentino (antes Buenos Aires y Rosario), inmediatos al futuro canal Mitre, obra importantísima, que dará gran valor y porvenir á estos terrenos, á pocas cuadras del balneario y de las aguas corrientes, completamente rodeados de población. Dan frente á las calles 25 de Mayo, Defensores de Buenos Aires, Escalada, Las Conchas, Punta Chica y otras. Son lotes de 300 á 700 varas cuadradas. Base $ 5 por mes el lote, en 80 mensualidades, sin interés.
EL DOMINGO 17 de Abril, á las 3 p. m., en los mismos terrenos. Títulos perfectos. Seña 2 mensualidades. Comisión 2 por ciento. Posesión inmediata. Las mensualidades se abonarán del 1 al 15 de cada mes en el Banco Comercial Italiano. Pidan planos é informes á nuestra casa, San Martín 56.—Capurro y González. a15

Adolfo Calvete

EN EL PARTIDO CARLOS Pellegrini F. C. O. Provincia de Buenos Aires, sobre las estaciones Dryadale, Pehuelches y 3 Lomas, 5,000 hectáreas de campo flor para agricultura, divididas en 50 chacras á 16 años de plazo con interés del 6 o/o anual. En la región del trigo y la alfalfa. Conocido por "Los Muchachos" hoy de los señores doctor Honorio y Adolfo J. Pueyrredón.
EL MIÉRCOLES 27 de Abril á las 4 p. m., remataré en el salón del Príncipe George's Hall, estas 5.000 hect. de campo excepcional, á pocas horas de Buenos Aires y á sólo 1 1/2 legua al SE. de la estación Dryadale, 1 al NO. de la estación Pehuelches, ramal de Trenque Lauquen á Carhué y á 1 1/2 de la estación 3 Lomas. Es campo alto y fértil, apto para agricultura, sin tosca en el subsuelo. Tiene agua dulce en todo el campo á sólo 4 mts. de profundidad. Linda al NE. con la colonia de los señores Pereda y Moreno, al SE. con la estancia "La Adelia" de don Pedro Graciarena, al SO. con la estancia "Los Prados", y campo abierto, ambos del doctor Manuel Quintana, y al NO. con campo de Dryadale. Cada chacra de frente á calles de 15 metros de ancho. Los comerciantes del pueblo de Dryadale, señores Iparraguirre Romera y Cía., Rodolfo A. Folgari, Valenzuela Moso y Cano, Juan Zea, Francisco Perrino, Cifone, Gerardo y Riesco, Sixian Rodríguez y Cía., y el jefe de la estación de Dryadale, señor Ricardo Esquerro y en las casas de comercio de 3 Lomas de Lagos, de Carhué, de Masa de Castillo y Hotel Simón en Trenque Lauquen podrán dar informes completos del campo á los interesados como asimismo el ingeniero Enrique Glade que lo ha dividido é inspeccionado, con estudio en calle Cangallo 446. Forma de pago: 20 o/o al contado y el resto en partes iguales en 16 anualidades con interés del 6 o/o anual y garantía hipotecaria, pudiendo chancelarse la deuda en cualquier tiempo, pagando solamente el interés corrido. Se dará posesión inmediata. Base definitiva, con orden de no retirar lotes, pesos 139 la hectárea. Las escrituras deberán otorgarse ante el escribano señor Tomás Bravo, Avenida de Mayo 735, Capital Federal. Títulos perfectos. Para visitar el campo bajar en la estación Dryadale y dirigirse al señor Alberto Casé, quien suministrará los datos necesarios. Pídanse planos y otros informes en mis escritorios, Cangallo 442 y Amenábar 2035, ó en Dryadale en todas las casas de comercio. Exigiré en el acto del remate el 8 o/o á cuenta de precio y el 2 por ciento de comisión.—Adolfo Calvete.

EN MARTINEZ, F. C. C. A. A sólo 4 cuadras adelantadas de la estación y 1 del bulevar Santa Fe adoquinado. Sobre la calle General Alvear, también adoquinada.
EL DOMINGO 17 de Abril, á las 2 p. m., remataré la esquina de terreno General Alvear y Sin Nombre, en 2 lotes, lindando con la Villa Lina de la señora de Gorostiaga y á 1 1/2 cuadra del chalet del señor Luis Torres. La esquina mide 17v63 por 31v38 y el lote contiguo 13v48 por igual fondo. Sin base y con orden definitiva de vender. Exigiré 8 por ciento de seña y 2 por ciento de comisión. Pídanse planos y datos á mis escritorios 442 Cangallo ó Amenábar 2035.—Adolfo Calvete. a10

EN MARTINEZ, F. C. C. A. Sobre la calle General Alvear.
EL DOMINGO 17 de Abril, á las 2.30 de la tarde, remataré 7 lotes de terreno de dimensiones que varían entre 523 y 981 varas cuadradas cada lote, situados en la esquina General Alvear y Sin Nombre, á 7 cuadras, justas de la estación y á 1 de la calle Santa Fe (adoquinada). Están cercados de alambre tejido y lindan con el almacén de Ramborti. Base definitiva, $ 1.50 vara cuadrada. Exigiré 8 por ciento de seña y 2 por ciento de comisión. Pídanse planos y detalles completos, á mis escritorios, 442 Cangallo y Amenábar 2035.—Adolfo Calvete. a12

*EN BELGRANO — EN BA*rrio de palacios y á sólo 1 cuadra de Cabildo y del eléctrico, con facilidades de pago.
EL DOMINGO 17 de Abril, á las 4.30 p. m. Remataré la casa recién construída á todo costo, calle Obligado 1473, casi esquina á Pino, con edificio de 5 lindas habitaciones, hall cerrado con vitraux dart, zaguán con mayólicas, jardín y verja al frente, instalación de luz y campanillas eléctricas, una pieza de servicio de altos, notable baño con bañadera de hierro esmaltado, lavatorio, agua corrientes, espejo, perchas de níquel, w. c., etc., cocina y w. c. de servicio, pileta lavar, piso semiaurgente, carpintería lujosa, cielorrasos decorados, etc., y terreno de 10 vs. de frente por 27v30 en el costado Oeste y 27v43 en el costado Este de fondo. Base definitiva $ 15,000. La casa puede visitarse. Exigiré 8 por ciento á cuenta de precio y 2 por ciento por mi comisión. Otros detalles á mis escritorios 442 Cangallo ó Amenábar 2035.—Adolfo Calvete. a10

*EN VILLA URQUIZA — MI*tad al contado y mitad á 1 año de plazo. Espléndida esquina de terreno en 2 lotes. A sólo 1 cuadra del eléctrico, del adoquinado, y del bulevar Monroe y 2 de la estación del F. C. B. A. y R.
EL DOMINGO 17 de Abril, á las 2.30 p. m. Remataré sobre los mismos, estos dos lotes situados en la calle Blanco Encalada esquina A. Fernández Blanco, antes segunda Alvarez Thomas, compuesta la esquina de 19.83 varas de frente al NO. por 27v21 en un costado y 34v37 en el otro, teniendo en su contrafrente 13v48, y el lote contiguo mide 19. vs. de frente por 34v3 de fondo. Base definitiva $ 4 v. c. Terrenos cercados de alambre tejido y con portón. Títulos perfectos. Seña 8 por ciento. Comisión 2 por ciento. Pídanse planos y datos á mis escritorios, 442 Cangallo ó Amenábar 2035.—Adolfo Calvete. a10

CAMPO EN CÓRDOBA. — 2,000 hectáreas en el departamento San Alberto, Pedanía "Las Toscas".
EL MIÉRCOLES 20 de Abril, á las 4 p. m. remataré en mis escritorios Cangallo 442, altos estas 1.000 hectáreas de campo apto para ganadería, que dista 7 leguas de la estación Villa Dolores F. C. Andino y á sólo 10 cuadras pasará el ramal proyectado y aprobado de Villa Dolores á Serrezuela; campo con cerco vivo en sus 4 costados, con pozo de balde con agua de primer orden, existen bebidas, represas, jagüeles y rancho; bosques de quebracho, algarrobo, caldén, tala, etc. Tierra en su totalidad de buena calidad; se encuentra en la zona regable del canal que saldrá del dique río de los Sauces, ya aprobado y listo para construirse por el gobierno nacional. Es conocido por del señor Nicasio Fúnes ó con el nombre de Los Ranchos. Venta forzosa, mejor que judicial. Base definitiva, $ 8 la hectárea. Pídanse planos y detalles completos en mis escritorios, Cangallo 442.—Adolfo Calvete. a10

ORDEN DEL EX GERENTE del Banco Germánico, don Ernesto Regensburger. Su regio mueblaje importado, remataré en su palacio de Belgrano.
EL DOMINGO 24 de Abril, á la 1 p. m., y 8 de la noche. Más detalles.—Adolfo Calvete. a10

505 HECTAREAS, 72 AREAS y 42 centiáreas de campo flor en Tapalqué. A sólo 4 leguas de Cachari, F. C. S. Conocido por "La Aurora".
EL VIERNES 29 de Abril, á las 4 p. m. remataré en mis escritorios Cangallo 442, altos, este campo de primer orden en su totalidad con pastos tiernos, apto para agricultura como para ganadería, con espléndidas poblaciones, teniendo la estancia 10 piezas de material y demás comodidades, y compuesta de 3 habitaciones, etc. El agua dulce se encuentra á 3 y 4 metros de profundidad en todo el campo. Campo alambrado en todo su perímetro, con varios potreros y montes de frutales y eucaliptos. Linderos: al NE. con Gumersindo Sosa de Castro, al SE. con Franklyn Maneglia, al SO. con Domingo Angulo y Petrona C. de Peralta y por el NO. con Beltrán Salietti. Base definitiva $ 100 la hectárea. Los títulos están en poder de la casa Krabbe King y Cía., donde los interesados podrán hacerlos revisar, antes del remate. Pídanse planos é informes completos en mis escritorios, Cangallo 442.—Adolfo Calvete. a10

José A. Falbo y Cía.

EN EL PUEBLO DE MERLO 241 lotes. En 80 mensualidades. Base 1 peso al mes el lote. La reserva de la gran fracción vendida anteriormente, á un paso de la estación Merlo y la nueva estación Malaver, sobre los terrenos que se levantarán los talleres del F. C. del O. Gran oportunidad para adquirir buenas tierras de gran porvenir y por centavos. Tren gratis del Once á las 12.50.
EL DOMINGO 17 de Abril, á la 2.30. Seña 3 mensualidades en el acto, 3 al recibir el título y 2 o/o comisión. Pidan planos y boletos de tren á nuestro escritorio, San Martín 367.—J. A. Falbo y Cía. a8

EN MERLO — SOBRE LA estación y línea del F. C. del O. entre edificios, la manzana 5 antigua traza, lo mejor por su situación, 16 lotes de terreno, de buenas dimensiones, se venderán con la base de 50 centavos vara cuadrada al contado.
EL DOMINGO 17 de Abril á la 1.30. Pidan los planos y boletos de tren gratis á nuestro escritorio San Martín 367.—J. A. Falbo y Cía. a8

*EN MERLO — LA MANZA*na ideal, conocida por del señor Mac-Lean. A una cuadra de la estación, sobre la gran Avenida Ituzaingó, 18 lotes, de dimensiones especiales para quintas y casas de negocio. No existe tierra mejor situada, ni se puede conseguir un lote de tierra sobre esta gran avenida. Base muy baja para liquidar: 1 peso vara cuadrada, pagaderos en 15 mensualidades, con escrituras definitivas por ante el escribano señor Carlos A. Novaro.
EL DOMINGO 17 de Abril á las 3 de la tarde, sobre los mismos terrenos. Pidan planos San Martín 367.—J. A. Falbo y Cía.

EN MERLO — OTRA VENTA excepcional, sobre la estación y [illegible]. La manzana con frente á las calles [illegible] Libertad, Río Bamba y [illegible], 16 lotes en 100 mensualidades, sin interés. Base 3 $ por mes el lote. Seña 3 mensualidades en el acto del remate. Comisión [illegible].
EL DOMINGO 17 de Abril á las [illegible] sobre los mismos terrenos. Recomendamos á los señores interesados en [illegible] visitarlos, pues se trata de los mejores [illegible] de la localidad rodeado de edificación compacta y moderna. Son terrenos [illegible] espléndida ubicación [illegible]. Pidan planos y boletos de tren [illegible] San Martín 367.—J. A. Falbo y Cía.

HURLINGHAM
EL BARRIO MODELO
DE LOS ALREDEDORES DE LA CAPITAL
Con 100 trenes diarios
289 TERRENOS
EN 80 MENSUALIDADES
BASE:
3 pesos por mes
TREN GRATIS DE RETIRO NUEVO
A la 1.20 p. m.
BACIGALUPPI y RÚA
Lean aviso respectivo.

EN HURLINGHAM. — 280 terrenos en 80 meses sin interés con la ínfima base de 3 por mes el lote, tierra alta y muy recomendable por su excepcional ubicación, á un paso de la plaza principal y sobre la línea del F. C. Buenos Aires al Pacífico, la que ya está resuelto por dicha empresa la electrificación de sus líneas hasta la ciudad de Mercedes, y dando frente á la importante Avenida San Martín. La importancia de Hurlingham nadie la desconoce, pueblo moderno y elegante con un servicio de más de 100 trenes diarios. Recomendar la tierra que ofrecemos en venta, teniendo en cuenta su ubicación, la edificación que le rodea y las condiciones de venta, hacen de ésta una verdadera oportunidad de hacerse propietario en uno de los Faubourgs más aristocráticos de los alrededores de la capital, 3 mensualidades en el acto de la venta más nuestro 2 o/o de comisión y 3 más al retirar la libreta. Títulos perfectos, posesión inmediata, lotes amojonados dentro de líneas municipales. Las escrituras serán otorgadas por el escribano Fco. L. Ferrando. Las mensualidades deberán pagarse en el Banco Popular Argentino, 20 o/o de descuento al que abone al contado. Pidan planos. Tren gratis de la estación Retiro (nueva), á la 1.20. —Bacigaluppi y Rúa. R. 1157.
EL DGO. 17 de Abril, á las 2 p. m. a6

EN BELGRANO. — CASA Avenida Crámer 2985 entre avenida Congreso y Quesada, con eléctrico en su frente. Construída con materiales de primer orden con frente imitación piedra. Mide 10 por 50 varas. Base $ 11,600. A plazos. Consta de 3 dormitorios, comedor que cuadra al patio, otro dormitorio chico, baño, cocina, w. c., pisos tea, cielos rasos de yeso, galería, mampostería, mosaicos, agua semisurgente, carpintería cedro, jardín, etc. Los eléctricos 35 y 37 del Anglo Argentino pasan en frente de esa hermosa casa. Datos á B. Mitre 516 y sucursal Belgrano, Cabildo 1435.—Bacigaluppi y Rúa. R. 1362.
EL DGO. 17 de Abril á las 3.30. a10

2 CASAS DE RENTA COMO judicial. Al Sur de Floresta. Calle Martínez Castro núms. 1319 y 1313, entre Avenida Merlo y Lobos. Miden 10x40 vs. c/u. Bases 5,000 y 5,500 $ c/u. Edificio de salón de negocio, gran comedor, cocina, y w. c.; la del núm. 1313 consta de salón y 2 dormitorios, pisos de tea, cielos rasos de yeso, mosaicos, etc. Barrio muy edificado y de grandes adelantos, á 4 cuadras del tranvía eléctrico por Avda. Provincias Unidas. Más datos, B. Mitre 516 ó Rivadavia 6624. —Bacigaluppi y Rúa.—R. 1357.
EL DGO. 17 de Abril á las 2 1/2. a10

EN FLORES — CASA DE renta. Avenida Merlo 1774 entre avenida Varela y Culpina. Mide 10 por 37 varas. Base 6,000 pesos. A plazos. Edificio nuevo de 3 dormitorios, comedor que cuadra el patio, 1 dormitorio más, pieza de madera, baño, cocina y w. c., pisos de tea, mosaicos, mármoles, etc. A sólo 6 cuadras de Avenida Rivadavia y 2 de Directorio con eléctricos á todas direcciones. Más datos, B. Mitre 516 ó Rivadavia 6624.—Bacigaluppi y Rúa. R. 1359.
EL DOMINGO 17 de Abril á las 5. a10

*EN FLORES.—CASA CEN*tral. Av. Nasca 464 entre Bogotá y Av. Avellaneda. Mide 10x60 vs. Base 10,000 $. á plazos. Edificio moderno de sala, frente imitación, 3 dormitorios amplios, baño, cocina y w. c., pisos de tea, cielorrasos de yeso, mosaicos, mármoles, gas, aguas corrientes, etc. A sólo 3 cuadras de Rivadavia al Norte y 40 vs. de Avellaneda, ambas Avenidas importantes con doble vía de eléctricos, á todas direcciones, lo mismo que por Nasca. Como barrio es de primer orden, todo edificado, por construcciones de costo. Más datos B. Mitre 516 ó Rivadavia 6624.—Bacigaluppi y Rúa. R. 1326.
EL DGO. 17 de Abril á las 4. a10

En lo aristocrático de
"ALMAGRO"
La conocida quinta de Figari
En 40 magníficos lotes, sin base, á tanto la vara cuadrada, pagaderos en 60 meses, sin interés.
Calles Campichuelo, Flores y Bogotá ó sea á 1 cuadra de Rivadavia y Río Janeiro.
Lean aviso respectivo
BACIGALUPPI y RÚA.

*RIVADAVIA Y CAMPI*chuelo. A 1 cuadra de esta esquina la antigua quinta de Figari, en 40 notables lotes de dimensiones excepcionales. En 60 mensualidades sin interés. Sin base, á tanto la v. c. Rodeados de hermosas casas quintas y regios chalets ó sea lo mejor de Almagro, lindando con la quinta Guiraldes, donde la población y edificación más aristocrática ha elegido como punto de reunión dado la proximidad á las grandes avenidas y bulevares que atraviesan en todos sentidos á los terrenos en venta, con adoquinados y vías de eléctricos á todas direcciones del municipio. A una cuadra de las avenidas La Plata, Río de Janeiro, Avellaneda (continuación), de Bartolomé Mitre, á 3 del Parque del Centenario y de los bulevares Gaona (continuación) de Díaz Vélez, Acoyte, Chubut y otros, que dan gran impulso y valorización á los terrenos que ofrecemos en las condiciones más ventajosas que pueda ofrecer negocio alguno, en esa zona. Seña 3 mensualidades en el acto del remate, 2 o/o de nuestra comisión y 3 más á la entrega de la libreta y firma de los títulos definitivos otorgados ante los escribanos Gómez y Valenzuela. Las mensualidades se abonarán del 1o. al 10 de cada mes en el Banco de la Provincia con posesión inmediata; lotes amojonados y dentro de líneas municipales. Más datos, planos é informes, á B. Mitre 516 ó Rivadavia 6624. —Bacigaluppi y Rúa. 1,250.
EL DGO. 17 de Abril á las 3.30. m18

Nueva Telefónica 33, Avenida

LEONI & BERETTA

Casa de la Calle Central

337, SAN MARTIN 337 — BUENOS AIRES

EN

Villa Ballester

Lindando con Villa Klein.

Lo más alto y más hermoso.

213 LOTES

BASE, 3 $ POR MES EL LOTE

EN 80 MESES, SIN INTERES

El Domingo 17 de Abril

TREN GRATIS

de la nueva estación Retiro á las 12.50 en punto, parando en Belgrano

Pidan planos, San Martín 337.

Leoni y Beretta.

1p

EN VILLA BALLESTER — 213 lotes lindando con Villa Klein, á 4 cuadras de la estación. Los terrenos más altos y más notables de todo el partido de San Martín, entre edificios quintas, fábricas, teléfonos, próximos al tranvía eléctrico de Lacroze, con 80 trenes diarios y á 18 cuadras de la capital. Reunen estos terrenos las mismas condiciones que vivir en la capital federal. Pedimos sean visitados por ser la última y única fracción de tierra que se subdivide en lotes. Lo que ofrecemos es conocido en esa localidad por el nombre de Alta Planicie pues desde ese punto se distinguen los talleres de Lanús, todas las poblaciones, incluso el Campo de Mayo hasta San Miguel; hasta estos datos para formar juicio sobre estas tierras. Condiciones para la venta: Base $ 3 por mes el lote, pagaderos en 80 mensualidades sin interés. Seña, el importe de tres mensualidades, las cuales serán entregadas en el acto del remate y tres más al retirar el título provisional y las que serán deducidas de las últimas á pagar. Las 74 mensualidades restantes serán abonadas del 1o. al 15 de cada mes en el Banco de la Provincia de Buenos Aires calle San Martín 125, otorgándoseles á los compradores dentro de los 30 días de verificado el remate la escritura definitiva obligatoria. El título es perfecto encontrándose depositado en nuestro toño San Martín 337, á disposición de las personas que deseen hacerlos revisar ó examinar ante los escribanos de su confianza. La ubicación de los terrenos les será entregada á los compradores 15 días después del remate por intermedio del ingeniero señor Luis Gilardón, con plano aprobado por la municipalidad de San Martín, dentro de líneas municipales con los lotes todos amojonados y libres de calles. Comisión, 2 por ciento, á cargo del comprador.

EL DOMINGO 17 de Abril, sobre los mismos terrenos. El día del remate á la 1 en punto saldrá de la nueva estación Retiro ferrocarril Rosario un tren especial gratis para conducir á los concurrentes. Planos, boletos y mayores informes solicitarlos en nuestra casa, San Martín 337, ó por los teléfonos: Cooperativa Telefónica 4596, Central ó Unión Telefónica 33 (Avenida).—Leoni y Beretta.

ag

EN RAMOS MEJIA — 40.000 varas cuadradas. La quinta del señor Diaramón. Notable fracción de tierra con dos edificios, uno de 2 habitaciones, cocina, y demás y otro de cinco habitaciones, cocina, galpón, gran gallinero, pozo semisurgente de bomba, árboles frutales, duraznos de 30 clases 200 metros de cañerías en todos los servicios exterior é interior con dos depósitos, notable para formar una gran casa-quinta, entra en esta venta todo lo edificado y plantado, cercado todo de alambre. Recomendamos este negocio una fracción ideal para formar una gran casa-quinta p ara especuladores, subdividir en lotes y ganar mucho dinero. Venta por liquidación de un sindicato. Ubicado á 15 cuadras al Sur de la estación con frente al camino Tapiales. Base $0.70 $ la vara, pagadero 1/2 al contado, 1/2 á un año de plazo con el interés del 6 o/o anual.

EL DOMINGO 17 de Abril, á las 3.30, sobre los mismos. Seña 8 o/o. Comisión 2 o/o. Planos y mayores informes, San Martín 337.—Leoni y Beretta. a3

PROPIEDAD ALBERTI 742, sala, tres dormitorios, comedor, pieza de servicio, baño, cocina, etc. 9 varas por 40 de fondo. Base 15.000 $ á plazos.

EL DOMINGO 24 de Abril á las 4. Seña 8 o/o. Comisión 2 o/o. Títulos perfectos, puede visitarse, informes á nuestra casa, San Martín 337.—Leoni y Beretta. a10

MAÑANA

A las 8 de la noche

En nuestra casa San Martín 337

EN LUJAN

Base 70 centavos

por mes el lote, en 80 meses, sin interés.

200 lotes

El JUEVES 14 de ABRIL

á las 8 de la noche

EN NUESTRO SALON DE VENTAS, 337 SAN - MARTIN - 337

LEONI & BERETTA.

EN LUJAN 200 LOTES DE terreno y una espléndida casa de negocio, ubicada en el mismo centro de la nueva estación Alagruay del ferrocarril Rural, F. C. C. B. A. de Lacroze, á pocas minutos de la capital, cuya prolongación eléctrica será, en breve, con combinación hasta plaza de Mayo, lo que ofrecemos son los terrenos que rodean la estación, habiendo cedido á la empresa la tierra necesaria para su construcción. Tierra como la que ofrecemos: pocas veces sale á la venta y pueden tener completa seguridad que los compradores de estos lotes obtendrán una utilidad asombrosa, son solo los lotes, saldo de los 600 lotes de los cuales se han vendido 400 cuyos nombres de compradores van en el plano. La venta es por liquidación de condominio con la base ínfima de 70 centavos por mes el lote en 80 meses sin interés. Seña 3 mensualidades en el acto del remate. 3 más al retirar el título provisional. Comisión 2 o/o. Títulos perfectos. Escrituras una vez abonadas 20 mensualidades ante el escribano, señor Felipe Tibaldi. Posesión inmediata. El remate se efectuará

EL JUEVES 14 de Abril á las 8 de la noche en nuestra casa, San Martín 337. Mayores informes, Planos y boletos á nuestra casa.—Leoni y Beretta. a5

EN MARTINEZ

500 lotes

Segunda venta de la 2a. fracción quinta Cantón.

Base 2 pesos por mes el lote, en 80 meses.

El Dgo. 24 de Abril

Pidan planos. Lean detalles.

LEONI & BERETTA.

1p

EN MARTINEZ, 500 LOTES Segunda venta de la segunda fracción de la quinta Cantón sobre la nueva estación Villa Adelina, ya inaugurada, del ferrocarril Central Córdoba, la estación Talleres del mismo ferrocarril, próximos á los grandes talleres de esta empresa, cuyas obras se están ejecutando, lindando con 2.000 lotes vendidos por esta casa, la primera fracción de la quinta Cantón y la quinta de Lamb. La gran avenida proyectada que unirá la estación Villa Adelina con la estación San Isidro, cruza los terrenos en venta, á la vez se ha concedido una línea de tranvía para el servicio de las dos estaciones. Lo que vendemos son las tomas de Martínez, su ubicación en el centro de Villa Ballester, Florida, Martínez, Borges y Mitre harán de este barrio el más importante que pueda haberse ofrecido hasta la fecha. El F. C. C. C. apresura sus trabajos para inaugurar pronto su gran estación en la calle Viamonte y Paseo de Julio, al costado del dique 4, de donde actualmente reciba ya cargas y encomiendas, cuya línea irá hasta Bolivia. En nuestro último remate se han vendido 419 lotes, esto prueba la bondad de lo que ofrecemos. Con los planos con los nombres de los compradores. Base 2 pesos por mes el lote, pagadero en 80 mensualidades. Sin interés. Seña 2 mensualidades en el acto del remate 3 más al retirar el título provisional y las restantes en el Banco Español del Río de la Plata. Escrituras definitivas ante el escribano señor Domingo M. Sánchez.

EL DOMINGO 24 de Abril. Tren gratis de la nueva estación Retiro, á las 12.50 en punto. Planos é informes y boletos San Martín 337.—Leoni y Beretta. a12

LOS PASTIZALES, EN LA provincia de Salta, departamento de Rivadavia.—31.500 hectáreas de campo, divididas en 12 lotes de 2.250 á 2.500 hectáreas cada uno. La zona más rica para invernada y colonias, campo que goza de gran prestigio por su ubicación, encontrándose lindando con las colonias "La Rosario", "La Juanita", "La Santafecina" y "Cristóbal Colón" y los campos de los señores José María Calaza, Juan A. Gregorini, Belisario Hueyo M. Alvarado, general Winter, Agustín Roca, Dionisio V. Schóo, M. Terrero, José María Acosta, Luisa Acosta, Felipe Amadeo y otros; á una legua de la estación Cristóbal Colón, del ferrocarril de Embarcación á Formosa, que se está construyendo; próximo á las ciudades de Orán y Rivadavia, á 80 kilómetros del gran puerto de Las Llaves y sobre el río Bermejo. 31.500 hectáreas de campo flor, dividido en 12 lotes de 2.250 á 2.500 hectáreas. Base $ 2.50 la hectárea, pagaderos: una cuarta parte al contado y el resto á 8, 16 y 24 meses de plazo, sin interés, con posesión definitiva, cuya entrega se hará con e, campo medido y amojonado. Léase detenidamente el informe sobre el campo conocido por "Los Pastizales", ubicado en el departamento de Rivadavia (provincia de Salta). Los lotes T, D, Y y Z, ubicados en el departamento de Rivadavia, quedan á 18 leguas al Norte del río Teuco y á 20 más ó menos, al Sur del río Pilcomayo; colindan al Norte y Naciente con terrenos fiscales, al Sur con los lotes O y P y al Oeste con los lotes X y S. Trascribo la parte del informe referente á estos lotes que presenté al gobierno de la provincia el año 1888, cuando practiqué la mensura de los mismos:

"Al Norte encuéntrase otro monte que va "hasta la conclusión de la zona mensu"rada y sólo á la extremidad Noreste de "dicha zona principia otra lista de campos "bañados muy pastosos. El monte en su "mayor parte de la especie de lo que he "llamado monte fuerte (compuesto de ar"bustos llamados duraznillos, cuya hoja es "un excelente forraje para los ganados, y "árboles de quebracho colorado y blanco, "mistol, mora, huayabán, palo santo y palo "cruz) entreverado con monte de sinadillo "(compuesto casi exclusivamente de árbo"les de palo santo y vinal), campos, rala"das, ciénagas muy pastosos, notándose en "ciertos lugares manchones de palmeras, "algunos de los cuales alcanzan á tener "hasta diez cuadras de largo, que quedan "encerrados en medio del monte fuerte. "Por estos montes cruza el río Muerto Se"gundo, cañada honda enteramente mon"tuosa, y el Paso del Chañar."

La faja de monte á que se refiere mi informe cubre los cuatro lotes y es lo mejor de aquella región, tanto por la abundancia de árboles de quebracho colorado, mora y palo santo, como por ser muy pastoso. Si entonces, cuando dí el informe, no hice resaltar su importancia, es porque el quebracho colorado y las maderas en general no tenían el valor que tienen ahora; pero recuerdo perfectamente que el quebracho era abundante y se encontraban ejemplares muy desarrollados. En el mismo monte hay árboles de jacarandá, preciosa madera para ebanistería, que no mencioné en mi informe porque encontré pocos, pero he podido posteriormente constatar que abunda. Los lotes son atravesados por el carril que desde el Teuco va á la Colonia Buenaventura, situada á orillas del Pilcomayo, y quedan á pocas leguas al Norte del estudio del ferrocarril entre Embarcación y Formosa.—Salta, Abril 1o de 1910.—Vicente Arduna.

El remate tendrá lugar en nuestra casa el MIERCOLES 20 de Abril á las 2 30 de la tarde. Las escrituras serán otorgadas por el escribano señor Domingo M Sánchez. Títulos perfectos. Seña 8 por ciento. Comisión 2 por ciento. Mayores informes á nuestra casa, San Martín 337.—Leoni y Beretta. v15

á $ 4.50 POR MES CADA CHACRA DE 166.000 VARAS CADA UNA - - - - - 616 CHACRAS

EN LA PAMPA

LOS CAMPOS DE "LA INVERNADA"

LIBRES DE CAMINOS DE 20 METROS DE ANCHO

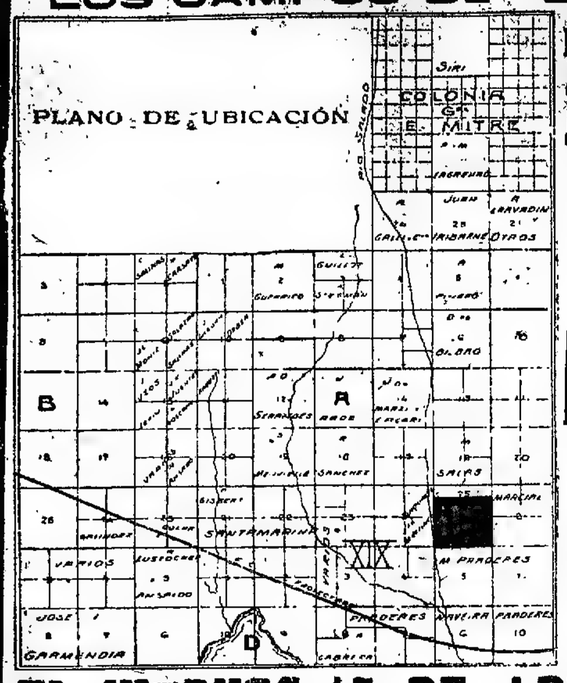

Pagadero durante

80 mensualidades

SIN INTERÉS

LA VENTA ES AMPLIA Y LIBERAL

Una chacra con opción á las que el comprador desee

EL VIERNES 15 DE ABRIL Á LAS 3 30 P. M.

En nuestro salón de ventas, San Martín 337

Seña únicamente 2 mensualidades y el 2 o/o de comisión. Títulos garantidos perfectos. Escritura ante el escribano señor Julio Gabastou.

Mayores informes á nuestra casa, San Martín 337. LEONI Y BERETTA

1p

*LOS CAMPOS DE LA IN*vernada, en la Pampa. Las mejores y más ricas tierras subdivididas en 616 chacras, de 12 1/2 hectáreas cada una ó sean 166.000 varas cuadradas cada chacra, libres de caminos de 20 metros de ancho. Base $ 4.50 por mes cada chacra, pagadero durante 80 mensualidades sin interés. Las tierras que ofrecemos forman parte del lote 25, sección XIX, letra A, situado á 2 leguas del ferrocarril proyectado de General Acha á Antuco, á 10 leguas del ferrocarril proyectado de Choamalal á Bahía Blanca y Bahía Blanca á San Rafael y próximos á la nueva línea que construye el F. C. P. de Villa Mercedes á Puerto San Antonio, á 30 leguas de la estación Gral. Acha, 25 leguas de Victorica, 25 de la estación Telen y á 8 leguas al Sur de la colonia Emilio Mitre. Campo apto para ganadería y agricultura y que sólo faltaba la subdivisión en pequeñas fracciones para colocar estas tierras al alcance de todos, grandes y pequeños capitalistas, colonos, y agricultores que vayan á trabajar su propia tierra pagando su valor con menos de lo que se paga por su arrendamiento. La importancia de las tierras de la Pampa es bien conocida, los grandes proyectos de varias líneas concedidas, agregadas á las ya existentes, forman un conjunto de progreso que valorizarán estas tierras, en la seguridad que los compradores de hoy harán un excelente negocio, decuplicando su capital antes de finalizar el pago. La venta es amplia y liberal, una chacra con opción á las que el comprador desee. Base: $ 4.50 por mes cada chacra durante 80 mensualidades sin interés.

EL VIERNES 15 de Abril á las 3.30 de la tarde, en nuestro salón de ventas, San Martín 337, Seña únicamente 2 mensualidades y el 2 o/o de comisión. Títulos garantidos perfectos. Escrituras ante el escribano Julio Gabastou. Mayores informes á nuestra casa, San Martín 337.—Leoni y Beretta. m29

Ultimos días de venta

RIO NEGRO

En la zona privilegiada para un Progreso Grandioso

Las obras de irrigación inauguradas por el Superior Gobierno de la Nación, que ya son un hecho y no una promesa, es la mejor garantía de la valorización de estas tierras.

La empresa ejecutora de esas obras, el coloso del ferrocarril del Sud, es otra garantía para afirmar que se llevarán á cabo con rapidez.

VENDEMOS PARTICULARMENTE

Dentro de la zona de riego. Próximo á las estaciones Chelforó y Chinchinales, del F. C. S., á 8 horas de Bahía Blanca, el gran puerto de la América del Sur, llave y arteria única de todo el movimiento comercial de la zona Sur de la República.

Con título perfecto garantido. Escrituras ante el escribano señor Darmandrail. Posesión inmediata. Las mensoalidades se abonan en el Banco Español y Río de la Plata.

Chacras de 330.000

varas cada una, libres de calles de 20 metros de ancho, por

20 $ MENSUALES

durante 80 meses, sin interés

Pida hoy mismo un plano con los detalles completos, San Martín 337.

LEONI Y BERETTA.

1p

EN BARRACAS AL SUD. — 400 lotes. Los terrenos que rodean la estación Caraza del F. C. Midland que sale de Puente Alsina. Lo que ofrecemos es lo de más porvenir de la zona Sur, lo que constituye el verdadero centro industrial y fabril de todo el municipio, allí se hallan instalados los grandes establecimientos industriales de mayor importancia de la República donde trabajan y viven permanentemente más de 50.000 obreros. La estación Caraza está en el mismo centro de los terrenos en venta; allí se han vendido ya 600 lotes y los 400 que salen á la venta es el saldo de 1.000 lotes que ofrecemos con la base real de 2 pesos por mes el lote, pagaderos en 80 meses sin interés. Venta por orden del liquidador señor Francisco Américo Vercelli. Terrenos irreemplazables, de valorización constante, que en el futuro un lote representará una fortuna. Para el convencimiento absoluto de todo aquel que busque donde colocar su pequeño ahorro mensual, le aconsejamos una visita á los terrenos que ofrecemos y por sus propios ojos apreciará su bondad, con respecto á la altura medios de comunicación, etc., etc. No son estas ponderaciones vanas, ni con objeto de hacer mayor propaganda, sino el consejo leal y sincero al obrero que ha formado su hogar y tiene la noble idea de asegurar el bienestar de su familia, pues éste es el que debe adquirir allí su lote de tierra para invertir un capital que con verdadera sorpresa lo verá multiplicarse en breve tiempo. Todo comprador entregará como seña tres mensualidades en el acto del remate y 3 al recibir el título provisional en nuestras oficinas San Martín 337 (dentro de los 10 días de efectuada la compra) y el 2 por ciento de comisión que es á su cargo. Las mensualidades restantes se abonarán del 1 al 5 de cada mes en el Banco Británico (en Avellaneda ó en las sucursales Constitución, Once y Santa Fe). Los que deseen visitar los terrenos pueden dirigirse por Alsina ó Lanús, son conocidos por ó. Caraza están lindando con el gran castillo de este señor y rodeados de edificación. Pueden solicitarse boletos gratis para los trenes que habrá el día del remate.

EL DOMINGO 24 de Abril, dos trenes, saldrán desde Puente Alsina á la 1.50 p. m. y llegarán hasta los mismos terrenos, y el otro saldrá de Constitución á las 12.55 p. m. (deteniéndose en Barracas al Norte), hasta Lanús donde habrá carruajes para conducir á la concurrencia hasta los terrenos. Títulos perfectos. Descuento 20 por ciento sobre el saldo á pagar á plazos, para aquellos que deseen escriturar al contado. Posesión inmediata entregándose los lotes perfectamente amojonados y con calles cedidas y escrituradas por la municipalidad de Avellaneda. Todo en orden y listo para edificar. Escrituras matrices gratis por ante el escribano señor David P. Rocca. Datos á nuestra casa, San Martín núm: 337. a8

EN VILLA BALLESTER. — 2 lotes á 2 cuadras de la estación, calle Independencia entre San Martín y Las Heras. Lotes 23 y 24 de la manzana 154 compuestos de 500 varas cada uno. Base para la venta $ 1.70 v/c, pagadero $ 528 en 33 cuotas mensuales de $ 16 cada una y el excedente al contado. Rodeado de edificaciones y donde nadie vende.

EL DOMINGO 17 de Abril á las 4.30 sobre los mismos. Planos é informes San Martín 337.—Leoni y Beretta. a10

EN WILDE

á 15 minutos de la Plaza de Mayo

LOS TERRENOS QUE RODEAN LA ESTACIÓN

Ultima venta, Liquidación

43 LOTES

BASE 70 centavos

la vara en 24 mensualidades.—Sin interés

El Dgo. 17 de Abril

Tren gratis de Casa Amarilla, á la 1 en punto.

NOTA IMPORTANTE:— La Cervecería Quilmes ha adquirido 1.000.000 de varas en WILDE, para edificar las casas de obreros pagando 1 $ la vara. Es la mejor noticia que ofrecemos tanto á los propietarios de WILDE como á los interesados en adquirir lotes.

Pidan planos, San Martín 337.

Leoni & Beretta.

EN WILDE — 43 LOTES de todas dimensiones, sobre el mismo andén, á 20 minutos de la capital, especiales para obreros, fábricas ó industrias. Base $ 0.70 la vara en 24 mensualidades sin interés, con 60 trenes diarios que actualmente salen de Casa Amarilla y para el mes de Mayo próximo saldrán de "Constitución" por el nuevo Circuito del Sur, cuyo itinerario es el siguiente: Constitución, Sarandí, Wilde, Bernal, Quilmes, Espeleta, Florencio Varela, Claypole, Mármol, Temperley, Lomas, Talleres, Banfield, Lanús y Constitución. Una vez inaugurado este circuito, el F. C. S. aumentará los trenes notablemente y la valorización de estas tierras será incalculable. La proximidad de estos terrenos con la capital, la ubicación sobre el mismo andén de la estación, la importancia que llegará á adquirir esa línea una vez inaugurado el circuito que sale de Constitución, el estar rodeado de fábricas é industrias hace de esta tierra la más ventajosa de todas las que se han presentado hasta la fecha y los recomendamos á los industriales y comerciantes, pues este paraje próximo á Barracas y al gran dock Sur, y los grandes adelantos que llevarán la nueva concesión Otto Franke y Cía., con el nuevo ferrocarril eléctrico y el camino adecuado unirá todos estos pueblos con la capital y La Plata, cuya obra será la más valiosa de las efectuadas hasta la fecha.

EL DOMINGO 17 de Abril, tren gratis de Casa Amarilla á la 1 en punto. Seña 3 mensualidades en el acto del remate, 2 más al retirar el título provisional dentro del tercer día. Comisión 2 o/o. Escrituras matrices gratis con título perfecto ante el escribano señor Adolfo Silvano. Entrega inmediata con lotes amojonados. Boletos é informes, San Martín 337.—Leoni y Beretta. m15

EN TALLERES, F. C. S. — 115 lotes rodeados todos de edificación, saldo y última venta de los 1.500 lotes que hemos vendido en nuestros remates anteriores, lo que ofrecemos están ubicados frente á los terrenos que vende el Banco del Hogar Argentino. Nuestros terrenos no pueden ser reemplazados y deben aprovechar esta última venta, pues allí próximo á la estación todo está ya vendido y en primera mano ya no hay fracción disponibles. Nuestra venta es de liquidación por ser el saldo y salen con la base de 6 pesos por mes el lote en 80 meses sin interés. Talleres será el pueblo más importante de la línea del Sur. Tiene vida propia y ya está unido en sus dos costados con Lanús, Banfield, la población forma ya una sola, servida por numerosos trenes diarios, el tranvía eléctrico número 102 pasa á 6 cuadras de estos terrenos. Seña sólo 3 meses en el acto del remate, 3 más al retirar el título provisional. Comisión 2 o/o.

EL DOMINGO 8 de Mayo. Tren gratis de Constitución á la 1 en punto. Planos é informes, San Martín 337.—Leoni y Beretta. a9

EN RAMOS MEJIA — UNA manzana de 10.430 v. c. con todo lo en ella plantado, edificado, lindando con la quinta del señor Duranton, á una cuadra del camino á Tapiales y á 15 cuadras al Sur de la estación, terreno alto, apropiado para una gran casa quinta ó subdividir en lotes. Venta resuelta con la ínfima base de 70 centavos vara, 1/2 al contado, 1/2 á un año de plazo.

EL DOMINGO 17 de Abril á las 4 sobre la misma, Seña 8 o/o. Comisión 2 o/o. Informes, y planos, San Martín 337.—Leoni y Beretta. a5

EN VILLA BALLESTER — 2 lotes sobre la misma estación formando esquina Florida y General Las Heras, lotes 42 y 43, manzana 155, frente mismo á la casa quinta del Sr. Sinforiano Ballester y con frente á la vía del ferrocarril, rodeados de edificación, lotes de 400 vs. cada uno. Base $ 1.70 v. c., pagando el comprador $ 867 en treinta y cuatro cuotas de $ 25.50 cada una y el excedente al contado. EL DOMINGO 17 de Abril sobre los mismos á las 4.45. Seña 8 o/o. Comisión 2 o/o. Informes San Martín 337.—Leoni y Beretta. a10

*EN WILDE, FRENTE MIS*mo á la estación, 2 propiedades, una formando esquina, compuesta de negocio y 2 habitaciones y demás comodidades. Base $ 1.500 $; otra ocupada por una panadería compuesta de negocio, 2 habitaciones, horno y cuadra con entrada á 2 calles. Base 12.000 $ á largos plazos; tres lotes de terreno lindando con las casas, base $.50 v/c.

EL DOMINGO 17 de Abril á las 4, en los mismos. Títulos perfectos. Seña 8 o/o. Comisión 2 o/o. Informes á nuestra casa, San Martín 337.—Leoni y Beretta. a10

EN VILLA HUE. — *VILLA* Ballester, á 3 cuadras de la estación, 2 lotes de terreno compuestos de 676.20 vs. cada lote, calle Congreso entre Industria y Coronel O'Donnel, rodeado de edificación, luz eléctrica y próximamente tranvía eléctrico. Base para la venta $ 1.20 vara, pagadero en 36 mensualidades sin interés.

EL DOMINGO 17 de Abril á las 4, sobre los mismos. Informes y planos San Martín 337.—Leoni y Beretta. a10

*PROPIEDAD EN EL CABA*llito. Calle Méndez de Andés 769 esquina Bernal, á 1/2 cuadra de Rojas y á 6 de Rivadavia al Norte, compuesta de negocio, 4 habitaciones, cocina, w. c., etc. Base 7.000 $.

EL DOMINGO 24 de Abril á las 2 1/2, títulos perfectos. Seña 8 o/o. Comisión 2 o/o. Informes á nuestra casa, San Martín 337. a10

EN MAR DEL PLATA, DOS lotes (ideales) 20 varas por 50, lotes 8 y 9 de la manzana 4, chacra 322, calles XX, Septiembre y Mariano Unzué, próximos al Bulevar Marítimo, al Gran Hotel La Perla, á la playa Norte y plaza España; rodeado de notables edificaciones. No necesitan mayores ponderaciones. Venta por liquidación con la ínfima base de 4 pesos vara cuadrada.

EL VIERNES 15 de Abril, á las 4.30 de la tarde, en nuestra casa, San Martín 337. Seña 8 por ciento. Comisión 2 por ciento. Títulos perfectos. Escrituras ante el escribano Domingo M. Sánchez, el resultará dos compradores. Además el lote 1 de la manzana F, chacra 22 de 10 por 50, sin base, al contado.—Leoni y Beretta. a12

*EN RAMOS MEJIA, 2 LIN*dos lotes de terreno á 4 cuadras de la estación y de la calle Rivadavia, sobre el camino á Tapiales. Base $ 10 por mes en 80 meses sin interés, seña 3 mensualidades en el remate y 3 al recibir la libreta y 2 o/o de comisión. Informes y planos á nuestra casa.

EL DOMINGO 17 de Abril á las 2 1/2. a13

*EN RAMOS MEJIA, PRO*piedad á 2 1/2 cuadras de la estación y 1 1/2 del camino á Tapiales, frente á la quinta de Mendiguren edificada en un terreno de 10 vs de frente por 38 de fondo, tiene 4 espléndidas habitaciones con cielos rasos de pino lustrado, cocina, w. c., pozo con bomba árboles frutales, etc. todo cercado de alambre tejido. Base 2.500 $.

EL DOMINGO 17 de Abril á las 3 Seña 8 o/o y 2 o/o de comisión. Títulos perfectos. Informes á nuestra casa, San Martín 337. a13

*EN RAMOS MEJIA, PRO*piedad esquina á 5 cuadras de la estación, en los terrenos de Labougle, frente á la quinta de Escalada. Mide 10 vs. de frente por 30 de fondo, se compone de salón para negocio, 2 habitaciones, zaguán independiente patios de mosaico, cielos rasos de madera, pozo semisurgente con cañería, todo cercado de alambre y material. Base 8.000 $.

EL DOMINGO 17 de Abril á las 3 Seña 8 o/o, Comisión 2 o/o. Títulos perfectos. Informes en nuestra casa, San Martín 337. a12

EN RAMOS MEJIA, EN LA quinta Labougle, 11 notables lotes de terreno, á 4 cuadras de la estación, entre edificios y rodeados por las quintas de Auter, Escalada, Fortini y otras. Base 2 $ la vara á plazos y en mensualidades.

EL DOMINGO 17 de Abril á las 4. Seña 8 o/o. Comisión 2 o/o. Planos á nuestra casa San Martín 337.—Leoni y Beretta. a13

Juan Carlos Naón y Cía.

Victoria 673

JUDICIAL — HERMOSA quinta en Munis próxima á la estación.

EL VIERNES 15 de Abril á las 3 p. m. en nuestro hall de ventas, Victoria 673 y de acuerdo con el siguiente

EDICTO JUDICIAL

Por disposición del señor juez de 1a. instancia en lo civil de la capital federal doctor Nicanor González del Solar y secretaría del doctor Fontana, se hace saber que los martilleros Juan Carlos Naón y Cía., han sido nombrados en los autos sucesorios de don Esteban Danhiaux para vender en pública subasta una casa quinta de esta sucesión ubicada en el partido de General Sarmiento á inmediaciones de la estación Munis del F. C. al Pacífico (Provincia de Buenos Aires). Detalle: Su terreno. Mide 56 metros 60 centímetros de frente al O., sobre el camino al Campo de Mayo por 179 metros 20 centímetros de fondo con frente al NE. sobre la calle de Florida á la que hace esquina. Afecta la forma de un rectángulo de una superficie de 14.998 metros 12 decímetros cuadrados. Edificio: Existe en este terreno un edificio principal de material, compuesto de sala, comedor, cuatro dormitorios, hall, dos cuartos de servicio, cocina, cuarto de baño, despensa sótano, w. c. y además é independiente del anterior edificio existe otro cuerpo destinado á cocheras, caballerizas, casa de peones, todo lo parte edificada, tiene plantaciones que abarcan casi todo el terreno, alambrados, molino, etc. Base las 2/3 partes de su tasación ó sean á 33.333.33 m/n. La persona más exigente encontrará en esta casa quinta todas las comodidades en que se puede pensar pues su edificio es nuevo y muy bien distribuido, entrando en su construcción materiales de primer orden, su gran extensión permite también para especular dividiéndola en pequeños lotes lo que daría lugar á obtener pingües utilidades, pues está próxima á la estación del F. C. al Pacífico y á 2 cuadras de la estación del tranvía Rural, Rodeada de las quintas más importantes de esa localidad, las que le dan una fisonomía especial, teniendo á su frente las de Chapeaurouge, Mataldi, Del Valle, doctor Laure S. Vergara, Fourcade, Alsaga de Domínguez, Millé Pasman, Delarche, Gotuzo, Obligado, doctor Luis Mitre, etc.

EL VIERNES 15 de Abril á las 2 p. m. en nuestro hall, Victoria 673. El comprador entregará en el acto de la compra el 8 o/o de seña y el 2 o/o de comisión. Más datos á nuestra oficinas, Victoria, 673 ó á la del doctor Fontana en los Tribunales plaza de Mayo.—Juan Carlos Naón y Cía. m17

JUDICIAL — A PLAZOS — Casa Cangallo 2489 entre Agüero y Larrea. Centro de gran actividad comercial, donde los alquileres evidencian el aumento creciente del valor de la propiedad y donde han centralizado sus sucursales todos los establecimientos bancarios de importancia. Venta resuelta por división de condominio, entre herederos en el juicio sucesorio de doña Bernardina Durante de Giulia, que tramita por el juzgado del doctor Jorge de la Torre, secretaría del doctor Tornese. Mide 9 vs. de frente por 34 1/2 v. de fondo. Edificio: sala, á la calle, 4 dormitorios, comedor, 1a pieza en altos, pieza de madera, baño, w. c., cocina, buenos materiales, cielos rasos de yeso, piso plano de tea, patios, etc., la pared del costado Oeste es propia. Propiedad que aunque antigua, con muy poco gasto es susceptible de producir alta renta. Aguas corrientes, servicio de gas y luz eléctrica para uso del vecindario. Calle adoquinada de madera. Base $ 26.666.66 ó sean las 2/3 partes de su tasación. Forma de pago: 1/3 al contado y 1/2 á un año con 7 o/o de interés y garantía hipotecaria. Escritura por ante el escribano señor Andrés L. Beruti, 25 de Mayo 122.

EL DOMINGO 24 de Abril, á las 3 1/2 p. m. sobre la misma. Puede visitarse de 2 á 5 p. m. solicitando una tarjeta en nuestras oficinas. En el acto de la venta exigiremos del que resulte comprador el 8 por ciento de seña y el 2 o/o de comisión. Más datos y planos á nuestra casa, Victoria 673.—Juan Carlos Naón y Cía. a10

Cadret y Furst Zapiola

Manuel V. Cadret—José Luis Furst Zapiola

AL LADO DEL ODEON. — Esmeralda 337 al 43 entre Corrientes y Cuyo, en pleno barrio de teatros. Propiedad con edificio antiguo ocupado en parte por la rotisserie Harguindeguy (Petit Salón), y compuesto además de dos grandes locales de la calle y seis habitaciones. Venta por división de bienes testamentarios entre herederos mayores de edad. Mide 11 varas de frente por 45 varas de fondo, teniendo además un martillo en su favor de 11 varas por 10.87 varas, lo que hace un total de 517 varas cuadradas, dimensiones ideales para casa de renta, departamentos, music-halls, etc. Ad. corpus. Base $ 180.000, pagaderos mitad al contado y mitad á 6 y 12 meses de plazo con 7 o/o de interés anual y garantía hipotecaria.

EL MIERCOLES 20 de Abril á las 4 p. m. sobre la misma propiedad. Visítese á cualquier hora. Títulos perfectos. Seña 8 o/o. Comisión 2 o/o. Datos é informes á nuestros escritorios, San Martín 195.—Cadret y Furst Zapiola. m4

José Conti

250 lotes

EN

Villa del Parque

EL TERRENO IDEAL

LA FRACCIÓN MÁS LINDA

En 80 MENSUALIDADES CON BASE DE

$ 12 por mes

REMATANSE

El DOMINGO 24

A LAS 2.30

Pídanse ya los planos á BOLIVAR 189

*LA RESERVA DE LAS ME*jores tierras al lado de la estación á 100 metros justos al SO. del andén de suerte que son 8 manzanas entre edificios, divididas en 250 lotes que pueden ser el local ideal para cada persona que quiera ubicar su morada, ya sea la casa del empleado ó trabajador ó el chalet lujoso. La circunstancia de tener tan inmediata la estación del F. C. P. que pronto llegará á la gran estación terminal en construcción en las avenidas Paseo de Julio y Corrientes, hará que los viajes sean rapidísimos; agréguese la electrificación de las líneas, más el tranvía eléctrico de la avenida San Martín 89, que con gran apresto se ultiman los trabajos para inaugurarse pronto á plaza de Mayo y otro que pasa frente á los terrenos por la calle Gran, que unirá Flores con Villa Devoto, hace que el punto sea el preferido para comprar. Un dato elocuente es la edificación realizada en un lapso corto de tiempo de la fecha en que se fundó aquella Villa, hoy habitada por altos empleados de las administraciones nacionales, ferrocarriles, establecimientos industriales, Bancos, etc. La Villa del Parque, además de los beneficios enumerados tiene gas, luz eléctrica, colegio del Estado frente á los terrenos, calles todas de 20 varas, abovedadas, con arboledas, etc. Una visita detenida puede ser provechosa, servirá para admirar la humilde casa lo mismo que el encantador palacio, que los hay allí en cantidad suficiente para que se vuelva con la convicción de que es la villa que hace palidecer á sus homogéneas de los demás distritos de la capital. La venta se realizará con la base de $ 12 por mes el lote, en 80 mensualidades, sin interés. Condiciones: 3 meses de seña y 5 antes del 5 de Mayo y el resto en la primera en Junio en el Banco Francés del Río de la Plata.

EL DOMINGO 24 de Abril de 1910 á las 2.30 p. m. á la llegada de 2 trenes especiales que saldrán respectivamente de la estación Retiro (nueva) á la 1.40, parando en Palermo y otro del Once (Pueyrredón y B. Mitre) á la 1.50, parando en Flores y Floresta. Regresarán esos mismos trenes terminado el remate. Planos, boletos y detalles, Bolívar 189. U. T. 1082, Avenida. Nota: El que prefiera pagar al contado se le descontará el 10 o|o. Títulos perfectos que se otorgarán á las 20 mensualidades por el escribano señor Andrés V. Ramella, Avenida de Mayo 676.—José Conti. m29

21 LOTES DE TERRENO en el centro de General Urquiza, fracción entre notables edificios, cuya adquisición es una primicia por la circunstancia de tener vías de comunicación á sus frentes. Edificios valiosos, gas, alambrados, veredas de piedra, adoquinado y sobre todo grandes facilidades de pago.

EL DOMINGO 17 de Abril á las 4 venderé 21 lotes de terreno que constituyen el saldo de grandes fracciones vendidas, de suerte que el resto de estos terrenos todos ya casi se hallan edificados y están situados en los mejores sitios de General Urquiza, habiendo 4 lotes próximos á la estación Pueyrredón. Están ubicados en el orden siguiente: Los primeros (sitio en que se dará el remate de todos) son 4 lotes, 3 frente á la avenida Triunvirato entre Olazábal y Mendoza de 8m66 por 25 á 37 metros y un lote á los fondos frente á Olazábal de 11m25 por 22 metros, 5 lotes calle Blanco Encalada entre Alvarez Thomas y Pacheco de 8m66 por 47 metros cada uno. Estos terrenos y los anteriores tienen cerco de alambre tejido, vereda de piedra y adoquinado los de Triunvirato y vereda de ladrillo los de Blanco Encalada. 4 lotes que forman el ángulo de las calles Burela y Mendoza á 4 cuadras de la estación Urquiza entre los edificios de Villa Modelo y constan de 8m66 por 21 y 26 metros. Esquina de 15 metros por 22 metros. 5 lotes ángulo de la esquina Constituyentes y Tequendama á 1 cuadra al SE. de Olazábal de 8m66 por 20 á 35 metros de fondo y 3 lotes que también forman esquina á las calles Timbó y Zamudio de 8m66 por 20 y 21 metros y la esquina de 11 metros por 32. Las condiciones de pago son las siguientes: En el acto del remate el 5 o/o de seña. A los 20 días al escriturar por ante el escribano señor Manuel Pasel, el 12 o|o y el resto del 80 o|o se abonará á los 6 meses el 10 o/o, á los 12 el 10 o/o, á los 18 el 10 por ciento, á los 24 el 10 o|o, á los 30 el 10 o/o, á los 36 el 10 o|o, á los 42 el 10 o|o y á los 48 el 10 o|o. Todos los plazos sin interés. Innecesario es recomendar esta venta, pues se trata de tierra bien ubicada con grandes facilidades de pago, entre edificación distinguida que hace que toda charla sea inútil. El remate de todo se efectuará en Triunvirato y Olazábal á las 4 en punto. Planos y detalles solicítense, Bolívar 189. U. T. 1082.—José Conti. a8

CAMPO EN LA PAMPA — A 5 1/2 leguas de la capital del territorio, Santa Rosa de Toay, en el camino de esa estación á Victorica, igual distancia de Toay, punto en que convergen 2 líneas de ferrocarriles, Oeste y Pacífico á Bahía Blanca.

EL DIA 18 de Abril á las 3 en mis oficinas, capital federal calle Bolívar 189, venderé el campo que es parte del lote 5 de la fracción C, sección 8, del territorio nacional de la gobernación de La Pampa Central, compuesto de 5.000 metros de frente al Norte por 4.666.66 metros de fondo al S. igual á 2.333 hectáreas, 33 áreas y 33 centiáreas, linda al N. con Celestino Claverie, al S. con el lote 6 al E. don Santiago Othan y por el O. don Javier Mujica. El campo está alambrado, siendo medianero. Dividido en 4 potreros. Tiene una casa de material, un galpón que valdrá con las instalaciones 30.000 pesos, agua de primera calidad á 7 metros, 2 jagüeles, pozo, bañadero de ovejas, un corral de palo á pique. Campo alto sin desperdicio, sin monte, puede entregarse al escriturar. El campo tiene una hipoteca de pesos 30.000 con los intereses pagos de 1 año á favor del comprador. El excedente de los 30.000 será al contado. Los títulos son perfectos y podrán verse en mis oficinas. Se exigirá el 5 o|o de seña y el 1 o|o de comisión. Planos y datos, Bolívar 189.—José Conti. a8

*VIDT ENTRE SOLER Y PA*raguay, á 3 cuadras de Santa Fe, arteria importante de la capital. Entre edificios. Base $ 17 v. c.

EL DOMINGO 17 de Abril á las 2, lo venderé. Mide 9 varas de frente por 46 varas de fondo. Superficie: 419 v. c. Seña 5 por ciento y 2 por ciento de comisión. Planos, Bolívar 189.—José Conti. a10

*UN LOTE EN EL CABALLI*to, próximo al Parque del Centenario y al lado de la Avenida San Martín, que tiene doble vía le eléctrico en todas direcciones. Base $ 3 v. c.

EL DOMINGO 17 de Abril á las 3, venderá el terreno calle Monte Dinero entre Paysandú y Paramaribo. Lote 44, al lado del núm. 1137. Mide 8m66 de frente por 44m63. Sup. 517.15 v. c. Seña 5 o/o y 3 por ciento de comisión. Planos Bolívar 189.—José Conti. a10

EN URQUIZA — $ 2,800 DE base. A plazos. Linda casita en un centro de buena edificación, á 3 cuadras de la plaza y tranvía Lacroze.

EL DOMINGO 17 de Abril á las 5, venderá la casa Capdevila núm. 660 entre Guayra y Manuela Pedraza, con 3 piezas, w. c., mosaicos, etc. Seña 5 o/o y 3 o/o de comisión. Datos: Bolívar 189.—José Conti. a10

Carlos Olmi & Cª

CAMPOS A 9 años de plazo— En la Pampa Central. — 15.000 hectáreas á 9 años de plazo y 5 por ciento de interés anual, con la base de 4.50 pesos la hectárea, ó sea la hipoteca, que puede levantarse en cualquier fecha, sin quebranto. El excedente al contado. Venta en fracciones: El lote 19 de la fracción C de la sección 24, ó sean 10.000 hectáreas en dos fracciones de 5.000 hectáreas cada una. Pastos naturales y variados, con linderos de importancia y agua buena de 5 á 10 metros, siendo los dos lotes en toda su extensión aptos para ganadería y parte para ganadería y agricultura: 5.000 hectáreas más ó sea la mitad Sur del lote 11 de la fracción B de la misma sección 24. Campo alto en toda su extensión, invadido por la ganadería. Pastos variados: alfilerillo, flechilla, coirón, etc. Agua de 5 á 10 metros y excelentes linderos. La Copelina ó sea el punto de atracción de toda la sección 24, está á dos leguas de este campo y 12 del anterior. La Copelina como es sabido, tiene autoridades constituídas, colegio, registro civil, juzgado, etc. El comercio chileno sigue el movimiento ganadero de la sección 24 y acapara las haciendas á precios elevados. En el nuevo mapa Benavídez que trae la traza exacta de los ferrocarriles en proyecto de Bahía Blanca á San Rafael y de Acha á Antuco, estas dos vías atraviesan el ángulo SO. de estos campos. Conviene tener presente la otra línea en proyecto de Telén á colonia Emilio Mitre. Son campos predestinados á un gran desarrollo. Visítense por Limay. Hay medios fáciles y cómodos de trasporte. Campos amojonados, con mensura judicial aprobada. Los compradores tomarán posesión por su cuenta, debiendo escriturar en esta capital, ante el escribano señor Teodomiro Suñé. Títulos perfectos. Seña 8 por ciento. Comisión 2 por ciento.

EL VIERNES 15 de Abril á las 4 de la tarde, en nuestro hall, Reconquista 353, Buenos Aires. Solicítense planos por correo, teléfono ó personalmente. Datos, Reconquista 353. U. T. 3290 (Avenida).

JUDICIAL—En SAAVEDRA 3 lotes. Cramer entre Arias y Deheza, y Deheza entre Cramer y Vidal. A 1½ cuadra de la plaza y 2 de Cabildo. De 163 á 207 metros cuadrados. Base: 2.8 los 75 decímetros (ó sea la vara cuadrada).

EL VIERNES 15 de Abril, á las 4 p. m. en nuestro hall, Reconquista 353. Mandato del señor juez doctor Ponce y Gómez, secretaría Fernández, en la sucesión Mayer. Seña 8 o|o. Comisión 2 o|o. Hay planos. a7

JUDICIAL — Finca al Sur — Santa Adelaida 1111 al 1131 entre Villarino y Puentecito, Barracas, 12.99 metros por 34.868 de fondo, 4 habitaciones, 2 cocinas, w. c. Calle pavimentada, vereda de piedra y cloacas. Tranvía en la esquina. Tasación: 21.135.83. Base: 14.092.53. Mandato del señor juez doctor González del Solar, secretario Piccardo, en el juicio Altamira con Raineldi.

EL DOMINGO 24 de Abril á las 4 p. m. en la misma finca. Seña 8 o|o. Comisión 2 por ciento. Datos, Reconquista 353. v17

"VALLE DEL PICHAIGUE" — El pequeño valle del Neuquen. — A plazos. Campo conocido por "Valle del Pichaigüé", ó sean las 4.100 hectáreas ubicadas en la parte Sur, del lote 9, fracción A, sección 33. Son las tierras de gran porvenir por sus excelentes condiciones para la agricultura y ganadería, con pastos tiernos de alfilerillo, trébol y cebadilla. Poblado hace muchos años con aguas permanentes y agua de 4 á 5 metros. Un camino carretero cruza el campo y va hasta la colonia Buraulm? centro importante, que dista sólo seis leguas. Los FF. CC. en proyecto de Acha á Antuco y Neuquen á Chosmalal (F. C. S.) pasan cerca del campo. Base: 3.3 la hectárea: mitad al contado y el saldo á uno y dos años de plazo con 7 o|o de interés anual. Hay planos.

EL VIERNES 15 de Abril á las 4 p. m. en nuestro hall, Reconquista 353. Seña 8 por ciento. Comisión 2 o|o. Títulos perfectos.—Carlos Olmi y Cía. a1

LOS CAMPOS DE SALTA— 6.000 hectáreas. A plazos. En dos lotes de 3.000 hectáreas cada uno. En el departamento de Anta. Fortilísimos bosques de quebracho colorado, algarrobo y otras maderas para construcción, riego, abundante, apto para agricultura y ganadería. Región de la eterna primavera. Cercado por los FF. CC. en construcción de Metán á Barranqueras y de Barruyaco á Rivadavia. Base: $ 3 la hectárea: 3/5 partes al contado y el saldo el 30 de Diciembre de 1910. El ingeniero Arquati, comisionado por el gobierno de Salta para inspeccionar estos campos, dice: "Pero la verdadera riqueza de aquellos terrenos será la explotación de sus bosques. De una legua, pueden sacarse 5000 vigas de quebracho colorado, diez mil durmientes, 30.000 postes, 15.000 árboles de algarrobo negro y 20.000 metros cúbicos de leña. Adviértase que una vez explotados los bosques, quedan los campos muy mejorados para la cría de ganado".

EL VIERNES 15 de Abril á las 4 p. m. en nuestro hall, Reconquista 353. Buenos Aires. Seña 8 o|o. Comisión 2 o|o. Hay planos. Datos: Carlos Olmi y Cía. Reconquista 353. U. T. 3290 (Av.) a1

EN MENDOZA — Con regadío 500 hectáreas con derecho de agua en la mitad de su extensión. Departamento San Martín, distrito Chapalay, Colonia Las 3 Porteñas, á once leguas de la ciudad de Mendoza, al Norte de la estación Palmira. Tierra especial para viña, con derecho de agua del canal Gobernador Galiguiana. Regura, servido por el río Mendoza. Alambrada. Es la región de los viñedos mendocinos, conceptuados como los mejores de la República. Linderos: Norte: Aberastain; Sur. y Oeste: Robustiano García y Tiburcio Benegas; Este, Bayo y Fernández. Base pesos 100 la hectárea.

EL VIERNES 15 de Abril á las 4 p. m. en nuestro hall, Reconquista 353. Buenos Aires. Seña 8 o|o. Comisión 2 o/o. Títulos perfectos con derecho de irrigación pueden examinarse en nuestras oficinas. Solicítense planos con detalles.—Carlos Olmi y Cía. U. T. 3290 (Avenida).

UNA MANSION SUNTUOSA Carlos Calvo 2879. Notable edificio, sobre amplio terreno de 12 varas de frente por 66 de fondo, Barrio de familias que reune todos los adelantos modernos. Adoquinado y tranvías. Construcción moderna, en la que se han consultado todos los detalles para satisfacer al más exigente. Gran sala, amplio comedor, 4 dormitorios, galería, baño, dependencias y oficinas. Gran portada, zaguán con mayólicas, celosías de cedro, cielos rasos decorados, mosaicos extranjeros, cancel con vitraux, frente imitación piedra. Visítese de 3 á 5 p. m. Reconoce una hipoteca de $ 24.000. Base: $ 30.000. Títulos perfectos.

EL DOMINGO 17 de Abril á las 2.30 en la misma finca. Seña 8 o|o Comisión 2 o/o. Datos: Carlos Olmi y Cía. Reconquista 353. U. T. 3290 (Avenida). a8

JUDICIAL. FINCA Aráoz 151 27 metros de frente, 17.90 de contrafrente, 8.08 y 11.72 en cada costado, 4 habitaciones y oficinas, calle adoquinada, á una cuadra de Triunvirato, con doble vía eléctrica. Base 5,000 $.

EL DOMINGO 17 de Abril á las 4 p. m., en la misma finca. Mandato del señor Juez Dr. de la Torre, secretaría Tornese, en la sucesión R. S. de Carlomagno. Seña 8 o|o. Comisión 2 o|o. Datos Reconquista 353. a8

Territorio DEL RIO NEGRO. En la colonia Ortiz. Lotecito de 25 hectáreas en el ángulo SO. del lote 7, fracción B, sección 26. En el gráfico de Benavídez del Río Negro figura con el nombre de "Colonia Ortiz". A 6 leguas de la colonia Roca y de la vía del F. C. S.

EL VIERNES 15 de Abril, á las 4 p. m. en Reconquista 353. Seña 8 o|o. Comisión 2 o|o. Hay planos. Títulos perfectos.

EL CAMPO DE ARRIOLA— 2.600 hectáreas en la Pampa Central, sección 24, fracción C, lote 10. Base: $ 4.50 la hectárea, mitad al contado y el saldo á un año, con hipoteca y 8 o|o de interés anual. Agua de 5 á 10 metros. Buenos pastos y aguadas. Para ganadería. Los F. F. C. C. en proyecto de B. Blanca á San Rafael y de Acha á Antuco pasan cerca de lo. atraviesa el ángulo NE. del campo "La Copelina", importante centro de la sección 24, dista 3 leguas. Hay otra línea proyectada de Telén á E. Mitre. Amojonado y mensurado. Seña 8 o|o. Comisión 2 o|o. Hay planos.

EL VIERNES 15 de Abril, á las 4 p. m. en nuestro hall, Reconquista 353.—Carlos Olmi y Cía. a8

Juan Bussolini

EN PALERMO, A PLAZOS. Hermosa propiedad rodeada de una compacta edificación moderna y vías de comunicación, á 20 varas del adoquinado y 3 cuadras de la Avda. Santa Fe, calle Nicaragua 1424 entre Carranza y Arguibel. Mide 9x33 vs. y su edificio de primer orden compuesto de 5 habitaciones, cocina, cuarto de baño y w. c., cielos rasos, pisos de pino tea, patios de mosaicos, galerías, pozo semisurgente. Renta 120 $ mensuales. Base, $ 8.000 al contado y el excedente á 1 ó 2 años de plazo con el 7 o|o de interés.

EL DOMINGO 17 de Abril, á las 4. Seña 5 o/o. Comisión 2 o|o. Más datos á mi escritorio B. Mitre 659. a12

Giménez Zapiola, Panelo y Cía.

En Banfield

JUDICIAL

A LARGOS PLAZOS

40 lotes sobre el bulevar

GRAL. RODRIGUEZ

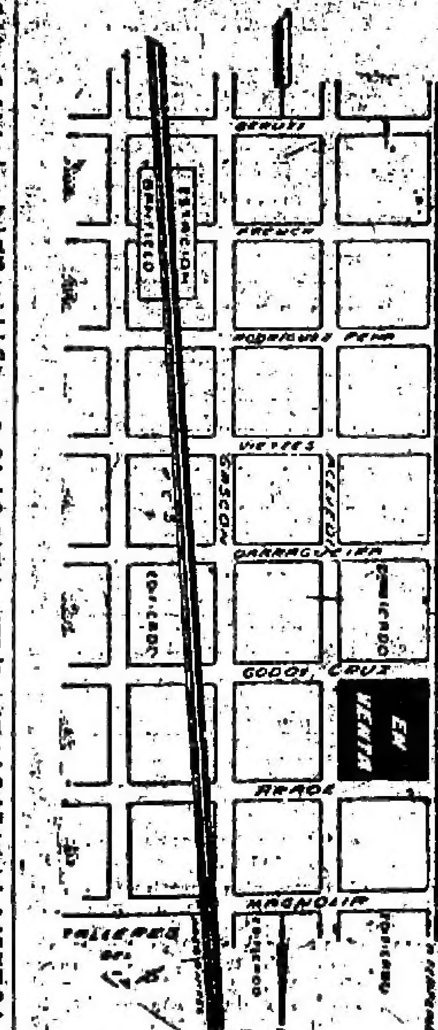

Tranvía eléctrico de Temperley á Plaza de Mayo á su frente, luz eléctrica, gas y aguas corrientes.

INFIMA BASE, $ 1.75 v. c.

El Domingo 17 de Abril

A LAS 2.

SOBRE LOS MISMOS

JUDICIAL—EN BANFIELD —A dos años de plazo, sin interés, 40 espléndidos lotes, parte de la antigua quinta Patiño. Por orden del señor juez de primera instancia doctor Andrés Baires, secretaría del doctor Meléndez, en los autos sucesorios de don Manuel Rodríguez Patiño, á propuesta de partes, 40 lotes con superficies ideales. Una de las zonas privilegiadas del importante y progresista pueblo de Banfield. Terrenos que detienen la edificación que une esta localidad con Talleres. Están situados á pocas cuadras de la estación; los rodean edificios modernos y población compacta; tienen á su frente el tranvía eléctrico de Temperley á plaza de Mayo; gas, luz eléctrica y aguas corrientes. Sobre el bulevar General Rodríguez, adoquinado hasta el Puente Barracas, y las calles Aráoz, Godoy Cruz y Acevedo. Las especiales dimensiones y las facilidades de pago con que se ofrecen estos terrenos constituyen las bases de un excelente negocio, ya sea para especulación, ya para la construcción de casas para veraneo ó para renta. Con la ínfima base de 1.75 pesos la vara cuadrada.

EL DOMINGO 17 de Abril, á las 2 de la tarde, sobre los mismos. Forma de pago: 20 o|o al contado y el 80 o/o restante en 8 trimestres, sin interés y con garantía hipotecaria. Pagando al contado, 5 por ciento de descuento. Seña 8 o|o. Comisión 2 por ciento. Escrituras por el escribano señor Domingo Abadie. En caso de lluvia, el remate se efectuará el domingo siguiente. Planos, Florida 289.—Jiménez Zapiola, Panelo y Cía. a8

EN COGHLAN, DOS espléndidos lotes de terreno. Guanacache entre Tronador y Plaza Redondos por las magníficas residencias de los señores Anezín, Murray Martínez y Deyer, á una cuadra de Monroe, á media de la estación y á dos del tranvía eléctrico núm. 86 á plaza de Mayo. Frente mismo á los magníficos chalets que construyó el señor Anezín. Los terrenos tienen gas, aguas corrientes. Superficies: lote 1, 186.20 varas cuadradas; lote 2, 190.06 varas cuadradas. Base, $ 13 la vara cuadrada.

El DOMINGO 17 de Abril, á las 4.30 p. m. en los mismos. Seña 8 por tanto. Comisión 2 por ciento.—Giménez Zapiola, Panelo y Compañía. a12

Franco y Vadell

*7 CASITAS EN 30 MENSUA*lidades. A pocos metros del importante bulevar Corrientes con eléctricos á cada minuto á todas direcciones. Calle Iturri 1646 al 50 entre las de Heredia y Estomba, barrio completamente edificado, lo mejor de Villa Ortuzar. Son 7 lindísimas casitas recién terminadas hechas en cal de primer orden. Cada una consta de 2 lindas habitaciones y las dos primeras con sala al frente, cocina, w. c., galerías, servicio, pisos pino de tea y cielo raso, aguas corrientes, gas, etc. Producen 50 pesos cada una al mes, las dos del frente y 40 las interiores. Venta por liquidación. Sin base, pagadera en 30 mensualidades, sin interés. ¿Quién no se hace de una casa para habitar ó renta en estas condiciones? Con la misma renta se paga, su importe!!

EL DOMINGO 17 de Abril á las 3.30 p. m. Seña 2 mensualidades en el acto del remate y 2 más al recibir el título provisorio y las demás en el Banco. Títulos perfectos y escrituras por ante el escribano señor. Una vez pagadas 15 mensualidades. Comisión 2 o|o. Informes, Bolívar 256.—Franco y Vadell. a8

Arturo Santiso y Cía.

*TERRENO EN MENSUALI*dades, calle Tandil entre Baradero y Dolores (adoquinado), á 1 cuadra del bulevar Directorio, y á 3 de Pcias. Unidas. Mide 10x32, Mira al Norte.

EL DOMINGO 17 de Abril á las 2.30, en el mismo terreno procederemos á la venta sin base, condiciones de pago: 42 mensualidades de pesos 41.25 y el resto al contado. Seña 8 o|o. Comisión 2 o/o. Datos, Maipú 126 ó Ensenada 102. a12

*CONVENCION ESQ. LAGU*na frente SO. A 1 cuadra del bulevar Pcias. Unidas, 1 de Lacarra; linda casa edificada en un terreno de 353 varas cuadradas, su edificación consta de 2 dormitorios, 1 pieza chica, cocina, w. c., cielo raso, yeso, pisos pino tea, galería, patio mosaicos, etc.

EL DOMINGO 17 de Abril á las 4 de la tarde, la rematarémos con base de 5,000 $. Por su ubicación es de mucho porvenir. Seña 8 o/o. Comisión 2 o/o. Informes A. Santiso y Cía., Maipú 126 ó Ensenada 102. a12

En SAN MARTIN

Por ocho días continuaremos vendiendo particularmente en nuestro escritorio, Bolívar 171, el sobrante de los - - - -

140 lotes

REMATADOS EL DOMINGO 10

G. Barbosa & Cía. v13

PIETRANERA RISSO PATRON & CIA

463-B. Mitre-463

Socios: José Pietranera, Juan Carlos Risso Patrón y Fernando García

CASA MODERNA Y flamante Soler 357, esquina Bulnes. En el barrio nuevo de Palermo, completamente lleno de hermosas casas de familia, recientemente construidas. Con eléctrico al frente y en todas las calles vecinas. La avenida Santa Fe está á 3 cuadras y á 2 el gran bulevar Charcas, con jardines. Base $ 10.000 á plazos. Ad corpus.

EL DOMINGO 17 de Abril á las 4.30 en la misma propiedad. Mide 12v26 por 14.85. La ochava 6.81. Edificio en cal con todos los detalles de comodidades y buen gusto. Frente de piedra artificial, hall con vitraux, sala, comedor, 3 dormitorios, baño completo, revestido, con instalación para agua caliente y fría, amplia cocina, pileta, w. c. para servicio y 2 piezas en altos, zaguán con mayólicas, cielos rasos de yeso decorados, pisos de tea y mosaicos, mámoles, carpintería de cedro, celosías metálicas. En la azotea, cómoda terraza, cloacas internas, semisurgente con bomba y depósito, cañería completa para gas y aguas corrientes, balcones á las dos calles. Llave en mano. Visítese de 9 á 11 y de 2 á 4. Títulos perfectos. Seña 8 o|o. Comisión 2 o|o. Informes, B. Mitre 463.—PIETRANERA RISSO PATRON y Cía. a10

*CASA ELEGANTE Y SOLI*da. Recién construida, Bulnes 1616 al lado de Soler. A 3 cuadras de la avenida Santa Fe y á 2 del bulevar Charcas, con jardines. Es situación preferida en Palermo, como barrio de familias. Toda la edificación allí es moderna y de mérito. Afirmados y eléctricos en todas direcciones. Base $ 16.000 á plazos. Ad corpus.

EL DOMINGO 17 de Abril á las 4.30, en la misma propiedad. Mide 13v47 por 16.80. Edificio en cal, hecho sin economías. Frente de piedra artificial, hall con vitraux, sala, comedor, 3 dormitorios, baño completo, revestido, con instalación para agua caliente y fría, cocina, pileta, w. c. para servicio y 1 pieza en altos; zaguán con mayólicas, cielos rasos de yeso decorados, pisos de tea y mosaicos, mámoles, carpintería de cedro, celosías metálicas. Terraza, cloacas internas, semisurgente con bomba, cañería completa para gas y aguas corrientes. Balcones. No ha sido habitada. Visítese de 9 á 11 y de 3 á 4. Títulos perfectos. Seña 8 o|o. Comisión 2 o/o. Informes B. Mitre 463.—PIETRANERA RISSO PATRON y Cía. a10

COMODA CASA AL NORTE Melo 1042, entre Bustamante y Billinghurst. A 1 cuadra del bulevar Las Heras. Es una situación realmente importante. La edificación del contorno es nueva y valiosa, predominando los chalets. Base 14.000. á plazos. Ad corpus.

EL DOMINGO 24 de Abril á las 3, en la misma propiedad. Mide 10 varas por 68 y consta de 3 piezas principales y 3 secundarias. Las primeras, construidas con materiales de primera clase, como para continuar una edificación de lujo. Preparado para altos. Techos de azotea, tirantería de hierro, cielos rasos de yeso, pisos de tea, carpintería de cedro, celosías, cloacas, aguas corrientes y gas, gran fondo con frutales. Visítese. Seguramente agradará. Títulos perfectos. Seña 8 o|o. Comisión 2 o/o. Informes, B. Mitre 463.—PIETRANERA RISSO PATRON y Cía. v16

CASA NUEVA EN FLORES. Ensenada 466, entre Convención y Arecó. A una cuadra de Provincias Unidas con doble vía de tranvías eléctricos y á 5 de Rivadavia. Es una casa flamante y de construcción esmerada. Base $ 8.500. A plazos. Ad corpus.

EL DOMINGO 17 de Abril á las 4, en la misma propiedad. Mide 10 varas por 31.80 y consta de 2 habitaciones, comedor, baño, vestíbulo, con w. c. y cocina con azulejos, cielos rasos de yeso decorados, pisos de tea y mosaicos, carpintería de cedro, galería, balaustrada, verja de material y fierro, balcón al jardín, celosías, cloacas internas, cañería para gas, semisurgente con bomba, jardín al frente, al costado y al fondo. Visítese en cualquier momento, en la seguridad de que agradará. Títulos perfectos. Seña 8 o|o. Comisión 2 o|o. Informes, B. Mitre 463.—PIETRANERA RISSO PATRON y Cía. a10

PARA HABITAR — BUENA casa, Coronel Díaz 829, entre Arenales y Berutí. A 1 cuadra de Santa Fe y de los tranvías eléctricos. Con todas las comodidades y ventajas de los barrios centrales. Base $ 22.000. A plazos. Ad corpus.

EL DOMINGO 24 de Abril á las 3.30, en la misma propiedad. Mide 10 varas por 39 y tiene 8 habitaciones y dependencias. Después más detalles. Visítese. Informes B. Mitre 463.—PIETRANERA RISSO PATRON y Cía. v16

*CASA RECIEN CONSTRUI*da. Charlone 156 entre Estados y Leopardi? A 1 cuadra del bulevar Rivera con doble vía de eléctrico. Barrio de familias y sumamente poblado. Base $ 8.000 á plazos. Ad corpus.

EL DOMINGO 17 de Abril á las 4, en la misma propiedad. Mide 10 varas por 40. Edificio en cal, compuesto de 2 habitaciones, comedor, cocina con azulejos y dependencias, cielos rasos de yeso, pisos de tea y mosaicos, galería, cloacas, verja de material y fierro. Espacio para jardín al frente. Llave en mano. Visítese en cualquier momento. Los tranvías 87, 95, 96 y 97 pasan á una cuadra. Títulos perfectos. Seña 8 o/o. Comisión 2 o|o. Informes, B. Mitre 463.—PIETRANERA RISSO PATRON y Cía. a10

CASA AL SUR—MUÑIZ 680 entre Independencia y Méjico, con eléctrico por Méjico y Venezuela, á una cuadra de la avenida La Plata. Adoquinado pago al frente. Edificio en cal. Base 8.000 $ á plazos.

EL DOMINGO 17 de Abril á las 3, en la misma propiedad. Mide 10 varas por 33. Consta de 3 dormitorios, comedor, una pieza en altos, cocina y dependencias, cielos rasos de yeso, pisos de tea y mosaicos, buena carpintería. Vereda de piedra. Está en un barrio que tiene todas las comodidades deseables. Visítese en cualquier momento. Informes, B. Mitre 463.—PIETRANERA RISSO PATRON y Cía. a10

CASA EN VILLA DEVOTO. Tequendama 4282 entre Sanabria y Segurola. Barrio de chalets. A 6 cuadras de la estación del ferrocarril y á igual distancia de la estación del eléctrico. En un barrio de mucho progreso. Base 5.000 pesos á uno ó 2 años de plazo. El excedente al contado.

EL DOMINGO 17 de Abril á las 3, en la misma propiedad. Mide 20 varas por 47.55. Consta de 4 habitaciones, baño, cocina, galería y dependencias. Cielo raso de yeso, pisos de pino tea y mosaicos, buena carpintería, terraza con glorieta, semisurgente con molino y jardín. Visítese, pues seguramente le agradará. Títulos perfectos. Seña 8 o|o. Comisión 2 o/o. Informes, B. Mitre 463.

LAS GRANDES VENTAS. por mensualidades. En Muñiz. 704 lotes frente mismo á la estación y sobre las calles Roca, San Martín, Belgrano, Rivadavia, Urquiza, Caseros, Haedo, Mitre, Paso, Moreno Sarmiento, Alberti y Parodi, según plano aprobado por la municipalidad. Es una notable fracción de tierra, por su altura, que es extraordinaria; por estar sobre una estación de gran movimiento, á sólo 40 minutos de Retiro y por las propiedades que la rodean. Allí están las preciosas casas-quintas de los señores Galmarini, Muñiz, Broggi, Mataldi, Brugini, Obligado, Levalle, Toriolo, Del Valle, De la Torre, Tarelli Domínguez Mujica, Piñeiro, Goturse y otras. El ferrocarril Pacífico electrificará sus vías hasta Arroyo Pinazo y levantará su estación central, como se sabe, en la calle Corrientes y Paseo de Julio, de modo que de la estación Muñiz se podrá venir al centro de la ciudad, en 30 minutos y aun en menos. Si á esto agregamos la liberalidad de la venta, se comprenderá que recomendamos, sin reservas, este negocio. Venderemos con opción amplia, á fin de que cada interesado pueda adquirir la superficie que desee. Allí estaría bien tanto la lujosa quinta de recreo, como la modesta casa del empleado ó del obrero. Se compra un lote con el ahorro de pocos centavos diarios. Base 3 $ por mes el lote.

EL DOMINGO 24 de Abril á las 3, en los mismos terrenos. Son lotes de 220 á 450 v. c. Todos regulares. Se entregarán medidos y amojonados dentro de líneas municipales. Condiciones de pago: 3 mensualidades en el acto del remate y 2 más al recibir la libreta. Las restantes en el escritorio del señor M. Benini, Florida 271. Posesión inmediata. Escrituras definitivas por la oficina del señor Francisco L. Ferrando, después de pagar 30 mensualidades. Comisión 3 o|o. Tren gratis de la estación Retiro á la 1.30, con parada en Palermo, Villa Devoto y Hurlingham, tanto á la ida como á la vuelta. Títulos perfectos. Informes y planos, B. Mitre 463.—PIETRANERA RISSO PATRON y Cía. v14

*EN PALERMO — MAGNIFI*co terreno, Charcas 4675, al lado de Oro. Con eléctrico al frente y en la esquina. A 2 cuadras de Santa Fe, del parque y de los Jardines. En el barrio de las fiestas del Centenario. Base definitiva $ 25 v. c.

EL DOMINGO 24 de Abril á las 2.30, en el mismo terreno. Mide 10 varas por 40. Está cercado de pared y tiene árboles frutales. Por situación y por medidas es irreemplazable para edificar la casa propia, lo mismo que para una propiedad de alta y segura renta. Título perfecto. Seña 8 o|o. Comisión 2 o/o. Informes, B. Mitre 463.—PIETRANERA RISSO PATRON y Cía. v16

*LOS CAMPOS DE MENDO*za, 45.159 hectáreas en el departamento de San Rafael, cuyas tierras se consideran hoy como las más ricas y las de mayor porvenir de la República. Es la fracción 1a. del lote 1, sección 3a. de los campos fiscales, vendidos por el gobierno de la provincia de Mendoza. En la Pampa de la Matancilla, entre el cerro Payes y los campos de "La Olivera Argentina". Campo completamente llano. Tierras fertilísimas, con aguadas permanentes y pastos naturales riquísimos. Propias para toda clase de cultivos, lo mismo que para cría y engorde de haciendas. La proyectada línea de San Rafael á Chos Malal, pasará por el mismo campo ó muy próximo á él. Venta en 18 fracciones de 2.503 hs. cada una. Base $ 8 la hectárea, á pagar 1|3 parte al contado, 1|3 á 1 año y 1|3 á 2 años, sin interés.

EL MIERCOLES 4 de Mayo á las 4, en nuestro salón de ventas, B. Mitre 463. Después, más detalles. Pidan planos á nuestra casa.—PIETRANERA RISSO PATRON & Cía.

Becher y Accame

AV. INCLAN ESQ. CASTRO 1690. Casa de negocio y familia. Adoquinado al frente, gran salón, dormitorio y dependencias. Base $ 10.000 á plazos.

EL VIERNES 15 de Abril á las 4 en mi casa central, Cuyo 559. a8

*En PLOMER, SOBRE el mis*mo andén de la estación. Especial fracción para casa quinta. Mide 50 por 50 metros. Base $ 656.66 á pagar en anualidades. Plano en nuestras oficinas.

EL VIERNES 15 de Abril, á las 4 en mi casa central, Cuyo 559. a8

MAR DEL SUR.—3 LINDAS manzanas de 10.000 v. c. Sección 3a., inmediatas á la playa. Otra en la sección 7a., letra E. Sin base. Negocio de especulación. Plano en nuestras oficinas.

EL VIERNES 15 de Abril á las 4, en mi casa central. a8

*CASA CATAMARCA 1360 in*mediata á S. Juan. Mide 10x44. Edificio moderno de sala, comedor, 6 piezas y dependencias. Base 18.000 $ á plazos.

EL DOMINGO 17 de Abril á las 3., a10

*EN AVELLANEDA TERRE*no central de 11x42.64 calle 25 de Mayo entre S. Martín y Belgrano. Venta en mensualidades. Base 7 $ v. c. Este espléndido lote está entre edificios á 1 cuadra de la Av. Mitre, iglesia, plaza y estación sobre el adoquinado.

EL DGO. 17 de Abril á las 4. a10

*EN FLORES CASA REME*dios 3066. Mide 10x41. Edificio de sala, 4 dormitorios y dependencias, galpón de material de 7x7, galerías, mosaicos, etc. Base $ 7.500, á plazos.

EL DGO. 17 de Abril á las 2.30. a10

(Vendido particularmente)

EN AVELLANEDA EN 80 meses, sobre el Dock Sud (Crucesita) 6 espléndidos terrenos calles Dardo Rocha y Cochabamba, próximos á la Av. Mitre y eléctrico. Base 2 v. c. Gran barrio fabril, pidan planos á Cuyo 559. Títulos perfectos y definitivos.

EL DGO. 17 de Abril á las 3.30. a10

*EN FLORES—CASA REME*dios 3731, entre Azul y Pergamino. Mide 10x52.35. Edificio de 4 piezas y dependencias. Base 5.500 $ á plazos.

EL DGO. 17 de Abril á las 3.30. a10

*EN FLORES 60 MENSUALI*dades de 55.96, terreno Merlo entre Quirno y S. Pedrito. Mide 10x37.10. Base 5 v. c.

EL DGO. 17 de Abril á las 3. a10

*EN SANTOS LUGARES ca*sita bien situada calle Gibrello cerca de la estación. Edificio de 3 piezas y dependencias. Base 3.500 $.

EL DGO. 17 de Abril á las 3. a10

EN V. DEVOTO 2 lotes BIEN situados y baratos, calle Gualeguaychú, al lado del bulevar América. Miden 10x43.70, Base $ 1.50 v. c.

EL DGO. 17 de Abril á las 2. a10

*EN SANTOS LUGARES 2 te*rrenos bien situados, calle Rosario é Italia, entre Giorello y Ballester. Miden 10x33 y 10x31, cerco y vereda. Base 2 $ v. c. en 15 mensualidades.

EL DGO. 17 de Abril á las 3.30. a10

*Av. RIO IV—CASA MODER*na Hortiguera 450 al lado de la gran avenida. Mide 10 por 44. Edificio de comedor, 4 dormitorios, baño, servicio y dependencias, galerías cedro, yeso tea, mosaicos, etc. Algo de primer orden. Base 11.000 $ plazos. Puede visitarse.

EL DOMINGO 24 de Abril á las 4. a10

Av. SAN MARTIN — A UNA cuadra de esta avenida. Terreno, Monte Dinero entre Paramaribo y Cayena. Mide 10x52. Base $ 2.50 v. c.

EL DGO. 17 de Abril á las 4 1|2.—Becher y Accame. v17

EN MIRAMAR LO MEJOR del hermoso balneario, 8 notables lotes sobre la playa y rambla. Manzana N, sección 4a. Venta sin base. Pidan planos á Cuyo 559. Las tierras en venta son algo excepcional, estando ubicadas en la gran zona de Miramar, donde se disputa la vara de tierra.

EL VIERNES 15 de Abril á las 4 en nuestra casa, Cuyo 559. a12

En AVELLANEDA PUENTE Chico sobre la estación Sarandí. Dos hermosos terrenos de 42.62 c|u. al lado de la Avenida Mitre. Belgrano, y del eléctrico. Lindan casi con el almacén de "La Vasca". Venta en 80 mensualidades. Base 3/4 $ vara cuadrada. Negocio liberal.

EL DGO. 17 de Abril á las 2.30. a10

Av. MONTES DE OCA 1.000 A 1 cuadra de esta importante arteria, Olavarría 1454. Casa espléndida Luis XV. Base 13,000 $ á plazos, sala, comedor, 3 dormitorios, vestíbulo, baño, servicio, cocina, etc., mosaicos, celosías, cancel, cloacas, etc. Visítese.

EL DOMINGO 17 de Abril á las 4. a10

*EN SAAVEDRA — A 1 CUA*dra de Cabildo, 2casas modernas, Arenales 2,938 al 40 entre Ruiz Huidrobo y Besares. Base 6.000 pesos á plazos. Tienen 20 varas de fondo cada una. Edificio de sala, 2 dormitorios y dependencias de confort, zaguán con mayólicas, mosaicos, yeso, cedro, tea, etc. Una verdadera joya.

EL DGO. 17 de Abril á las 4. a10

Arturo Demarco

*CALLE CHARCAS. — SO*berbia posición. Buena casa, Bompland 2215 entre Charcas y Paraguay, adoquinado pago; á 1 cuadra del bulevar Santa Fe. Lo más importante de la localidad, con 2 salas al frente, 2 dormitorios, galería, cocina, w. c., cielos rasos, etc., sobre un terreno de 10.80x20. Venta sin base. 1|3 al contado y el resto á 1 ó 2 años, interés 8 o|o anual.

EL DOMINGO 17 de Abril á las 5 p. m. Datos Garay 2382. a10

4 LOTES Y UNA CASA EN el Caballito. En 40 mensualidades sin interés, 3 lotes Riglos entre Convención y Directorio y 2 Picheuta y Directorio. Sin base por liquidación. Condiciones: 4 mensualidades en el remate y 3 al recibir la libreta. Título perfecto á los 15 días del remate, ante los escribanos Roverano y El Olmedo. La casa Zuviría 745 y Riglos 10 por 45, tres piezas, preparada para altos. Base 6.000 $ á pagar en 16 años, el resto al contado.

EL DOMINGO 17 de Abril á las 4 p. m. Planos y más datos Garay 2382. a10

ALBERTI esq. INCLAN 200. cloacas, adoquinado pago. 11 1|2x23. Edificio: gran salón de negocio, sala y 2 piezas, gran galpón, armazones y mostradores, ocupada por almacén, no tiene contrato. Base 15,000 $.

EL DGO. 17 de Abril á las 3 p. m. Seña 8 o|o. Comisión 2 o|o. Datos Garay 2382. a10

Vendida particularmente

*SAAVEDRA ESQ. COCHA*bamba, 24.56 varas á Saavedra por 14.84 á Cochabamba. Dimensiones excepcionales. Sin base, 1|3 á 1 año con el 8 o|o de interés anual.

EL DGO. 17 de Abril á las 3. a10

Vendida particularmente

SAN JUAN Y SAAVEDRA— 2 lotes Saavedra entre San Juan y Cochabamba, 10x21 cada uno, entre edificios. Base 1|2 á 1 año, interés 8 o|o anual.

EL DGO. 17 de Abril á las 3. Más datos, Garay 2382. a10

G. G. Grosso

En CASEROS. — 400 LOTES. Los terrenos de la reserva del pueblo. A cuatro cuadras al E. de la estación. Frente al bulevar Ramos Mejía. A un paso de la iglesia y de los colegios. Caseros es el pueblo que se ha singularizado por sus enormes progresos, y que en su marcha ascendente ha llegado á colocarse á la cabeza de todos los de la línea del F. C. P. Es la localidad escogida por los empleados y obreros, quienes levantan en él sus cómodas é higiénicas viviendas. Goza de esa preferencia debido á su proximidad á la capital, de la cual hay 15 minutos de tren, con un servicio nutrido y esmerado y con abono de 3 $ mensuales. La tierra ahí se presta admirablemente á la especulación. Los poderosos talleres del F. C. P. instalados á dos cuadras de los terrenos, reclaman diariamente más extensión de tierra consecuencia del ensanche indescriptible de los mismos. De manera que el que hoy compre un lote en Caseros, compra á la vez la perspectiva de ver en pocos meses duplicado su capital. Es un hecho que se repite á diario. Además los terrenos en venta están ya rodeados de una población nueva, tranquila y laboriosa; población que ha adivinado en ella su hogar porque ha adivinado que es una tierra de promisión. La orden de vender es absoluta. ¡A liquidar terminantemente! Sobre la base de 4 $ por mes el lote.

EL DOMINGO 17 de Abril sobre los terrenos á la llegada del tren expreso gratis que saldrá de la estación Retiro (nueva) á la 1.40 p. m. parando en Palermo. Ojo á las condiciones de pago! Unico desembolso 2 mensualidades en el acto del remate, con cuyo solo requisito se le entregará el título provisional y la posesión del terreno; calles abiertas delineadas con alambrados y con líneas municipales aprobadas; las restantes se abonarán mensualmente en el Banco Francés. Préstamos de edificación á todo comprador que lo pida y después de abonadas 30 cuotas. Descuento 20 o|o á quien pague al contado. Comisión 3 o|o. Planos y más informes, Bolívar 173.—G. G. Grosso.

*ADAS. SAN MARTIN y BE*lla Vista. Gran saldo. Los últimos 50 lotes sobre el mismo andén de la estación La Paternal con eléctrico y adoquinado al frente. Los mejores, los únicos terrenos disponibles en tan descollante situación. El sitio en que forzosamente deberá centralizarse la población de ese nuevo barrio de la capital. Liquidación decidida. Sin base. A tanto la vara, en 60 mensualidades de plazo, sin interés.

EL DOMINGO 17 de Abril, á las 3 de la tarde, en los mismos terrenos. Condiciones excepcionales de venta. Seña, dos mensualidades en el remate, otras dos al formalizar el boleto en mi escritorio, dos más al escriturar, ante el escribano señor David P. Rocca, San Martín 22. Las restantes del 1 al 10 de cada mes, en el Banco Francés. Posesión en el acto, pues los lotes se hallan previamente todos amojonados. Descuento 15 por ciento á quien pague al contado. Comisión 2 por ciento.—Nota importante: Nunca en ningún caso se pierden los derechos al terreno aunque se retrase el pago de las cuotas. No se suspende por mal tiempo. Los eléctricos números 86 y 88 pasan frente á los terrenos, los que podrán tomar los interesados que deseen concurrir al remate ó visitar los terrenos. Planos y más informes, Bolívar 173.—G. G. Grosso. a12

Valentín Santa María

Sucursales en La Plata y Morón, oficina principal, calle Curapaligüe 202, Flores, de 8 á 12. U. T. 428.

EN FLORES — TERRENO en 80 mensualidades, calle Junta entre Culpina y Pillado, compuesto de 10 por 28 lotes 19, manzana G. con frente al Sur rodeado de edificios una cuadra al Oeste de la calle Varela.

EL DOMINGO 17 de Abril á las 3. Base $ 15 la mensualidad, seña 4 mensualidades y 4 en el acto de recibir el título provisional. Comisión 2 o|o.—Valentín Santa María, Curapaligüe 202, Flores, de 8 á 12. a13

*EN MATADEROS DIREC*torio esquina Larrazábal, terreno con adoquinado pago, 2 lotes la esquina compuesta de 13.77 de frente al Este por 25.56 de frente al Sur y el lote contiguo con frente á Directorio compuesto de 10 por 28 rodeados de líneas de tranvías y ubicados en el eje del movimiento comercial de Nuevos Mataderos.

EL DOMINGO 17 de Abril á las 10 de la mañana sobre los mismos terrenos, base $ 4.50 la vara. Seña 10 por ciento. Comisión 2 o|o.—Valentín Santa María, Curapaligüe 202, Flores, de 8 á 12. a13

EN FLORES — TERRENO 3 lotes, Culpina esquina Lobos, con frente al Este y al Sur, compuesta la esquina de 286 v. c. y los lotes de 179.86 v. c. y 267.29 v. c. una cuadra al Oeste de la calle Varela, adoquinada.

EL DOMINGO 17 de Abril á las 3.30. Base $ 4.50 la vara. Seña 10 o|o. Comisión 2 o|o.—Valentín Santa María, Curapaligüe 202, Flores, de 8 á 12. a13

EN FLORES — CASITA A plazos, calle Miró y Zañartú, de 10 por 26, dos piezas, cocina, etc., con frente al Este 1 cuadra al Este de la calle Curapaligüe. Dista 10 cuadras al Sur de la calle Río Cuarto, con doble vía de tranvía. En la casita La Tosca que se encuentra cerca están las llaves para visitarla.

EL DOMINGO 17 de Abril á las 4, base $ 1900. Seña 10 o/o. Comisión 2 o|o.—Valentín Santa María, Curapaligüe 202, Flores, de 8 á 12. a13

*EN EL TALAR — TERRE*nos en 100 mensualidades, 2 lotes, calle Tequendama entre Terrada y Condarco, contiguos á la casa del señor Lobos, Tequendama 5751, 5 cuadras al Norte de la parada El Talar, tranvía Lacroze y á 7 cuadras de la estación Pueyrredón, compuestos de 10 por 53 varas cada uno, manzana 313, lotes 27 y 8.

EL DOMINGO 17 de Abril á las 3 p. m. Base $ 10 la mensualidad. Seña 4 mensualidades y 4 en el acto de recibir el título provisional. Comisión 2 o|o.—Valentín Santa María, Curapaligüe 202. Flores, de 8 á 12. a13

Carlos S. Velarde

AVENIDA LA PLATA Y Chiclana. Sobre estos dos grandes bulevares y esta última avenida una de las diagonales que desemboca en la plaza del Congreso. 80 lotes especiales por sus dimensiones; gran situación. En 60 mensualidades, sin interés. En el centro del municipio y donde no quedan extensiones grandes para dividir y el paraje donde la municipalidad está construyendo las casas para obreros. Con adoquinado y tranvía eléctrico número 23, que pasa por los terrenos y de consiguiente á 20 minutos de la plaza de Mayo. A un paso de los grandes talleres y estación Sáenz del F. C. de la Provincia y á cinco cuadras del Parque de los Patricios. Base 1 peso la v. c.

EL DOMINGO 24 de Abril á las 3 p. m. sobre los mismos terrenos. Por planos y datos á mi escritorio, San Martín 22. a1

*EN EL DESLINDE DE AVE*llaneda con Barnal. 665 lotes. En 80 mensualidades, sin interés. Terrenos conocidos por los de la sucesión de don Remigio Montero. A 2 cuadras de la estación Los Hornos del tranvía eléctrico á Quilmes y con frente al gran bulevar General Mitre con su espléndido camino para automóviles de Buenos Aires á La Plata y con proyecto de tranvías eléctricos y sobre la línea en construcción del F. C. eléctrico de Buenos Aires á La Plata (concesión Otto Francke y Cía.) Base, 3 pesos por mes el lote.

EL DOMINGO 17 de Abril á las 3 p. m. sobre los mismos terrenos. Los compradores abonarán en el acto del remate una mensualidad de seña y el 3 o|o de comisión entregándose la libreta sin otro desembolso. Tren gratis de Casa Amarilla á la 1.40 p. m. que parará únicamente en Almirante Brown. Tranvía gratis á la 1.30 p. m. del Puente de Barracas. Pidan planos en mi escritorio, San Martín 22.—Carlos S. Velarde.

Luis Torres y Cía.

LOS MEJORES TERRENOS de San Isidro, tres manzanas en lotes ubicadas dentro del mismo pueblo, con frente al bulevar 25 de Mayo (macadamizado), calles Entre Ríos, Juan José Díaz, Ascasuso y Rivadavia. Sin base, en 80 mensualidades, sin interés.

EL DOMINGO 24 de Abril, á las 3 de la tarde. La fracción en venta está formada por una hermosa colina que domina el paisaje de los alrededores, siendo de los pocos terrenos que están aún sin edificar en ese importante pueblo del Norte, pues en las adyacencias se han construído los mejores chalets modernos, propiedad de los señores Díaz, Elortondo, Clarke, Cabred y otros, rodeados también de las quintas de Varela, Obarrio, Marín, etcétera, á dos cuadras del colegio de Lasalle, establecido en la quinta del señor Plácido Marín, á inmediaciones de las dos estaciones; al lado de la capilla Santa María y de la calle Santa Fe (adoquinada) y del arroyo Sarandí que está dragándose para la navegación de cabotaje y baños públicos. En resumen: reunen todas las condiciones requeridas para edificar la casa de recreo, pues además de ser un pueblo de campo se encuentran allí todas las comodidades de la ciudad. Los interesados en asistir al remate pueden pasar por nuestra casa, donde se les entregará un vale por pasaje de ida y vuelta de primera clase. Todo comprador entregará en el acto del remate dos mensualidades y dos más al recibir el título provisional. Las escrituras se otorgarán ante la escribanía del señor Isaac P. Márquez en San Isidro. El pago de las mensualidades deberá efectuarse del 1 al 10 de cada mes en Buenos Aires, Cangallo 490. Comisión 2 por ciento. Más informes y planos, en nuestra casa, San Martín 195.—Luis Torres y Cía. a12

*CAMPO en ARRENDAMIEN*to —1,349 hectáreas, 92 áreas, 98 centiáreas de campo á dos leguas de González Chaves ferrocarril Sud, parte del establecimiento propiedad de la sucesión Garat. Base $ 3.50 la hectárea.

EL DOMINGO 1o. de Mayo, á la 1 de la tarde, en la casa de negocio La Argentina, sobre la misma estación, conjuntamente con 2.500 ovejas Lincoln en buen estado, en dos majadas las que estarán á la vista de los interesados. El campo en su totalidad es alto y parejo, siendo inmejorable para ganadería, arrendándose por 4 años y únicamente para ese destino, pudiendo los interesados enviar sus propuestas ofreciendo garantías á nuestra casa San Martín 195. Está alambrado en todo su perímetro y dividido en dos potreros, teniendo algunas poblaciones y aguadas. Linderos: al N., J. y M. L. Garat, al E. Sagastibelsa y Aspitarte, al O. E. Garat y al S. Juan Elizagaray. Por mayores detalles, dirigirse á los señores Villaverde y Carol, en González Chaves, ó á nuestra casa, San Martín 195. Seña 5 por ciento. Comisión 3 por ciento á cargo del comprador. a12

COLONIA "LA ZELMIRA" sobre la nueva estación Bollini, F. C. P. situada sobre el ramal de Maza á Toay, en la sección II de la Pampa Central, lote 22 parte Sur, 3,957 hectáreas en lotes de 50 á 110 hectáreas, cada uno. Base pesos 30 la hectárea, pagaderos 20 por ciento al contado y el saldo en cuatro cuotas iguales, á 1, 2, 3 y 4 años de plazo, sin interés.

EL JUEVES 5 de Mayo (fiesta), á la 1 p. m. en el mismo campo. Las tierras que ofrecemos en venta son inmejorables para agricultura, donde la producción del trigo ha dado el mayor rendimiento, como puede comprobarse por la última cosecha obtenida en la colonia "San Antonio", lindando con este campo. Forma parte de la colonia "La Zelmira", famosa en esa región por la bondad de sus tierras, siendo en su totalidad campo parejo y sin desperdicio, paraje conocido con el nombre de "Bajo de tres botones"; está situado sobre la estación Bollini y á 30 cuadras de las 2 estaciones que hay en Toay de las empresas del Oeste y Pacífico, á 15 minutos de la capital de la Pampa. Actualmente se encuentra libre de arrendatarios pudiéndose tomar posesión inmediatamente; con un desembolso insignificante, reuniendo además la enorme ventaja de ser campo virgen. La venta responde á una obligación contraída con el F. C. P. y el vendedor quien debe formar un pueblo y subdividir en pequeñas chacras el resto del campo y así asegurar el movimiento á la nueva estación Bollini que la empresa ya está construyendo con toda actividad sobre el kilómetro 565 al 530 y que brevemente se librará al servicio público. Comprenderá una superficie de 22 h., de las cuales 18.50 h. se destinan para la estación y sus desvíos y el resto para la instalación de dos elevadores de granos. Será el empalme de la línea de Maza á Toay, cuando ésta esté terminada las chacras de la colonia "La Zelmira" se pondrán en comunicación directa con la red de ferrocarriles de la Pampa y con la línea de Catrilló á Bahía Blanca, de donde dista cuatro horas sin tener que utilizar para nada el transporte de los productos por la línea de Catrilló á Toay F. C. O. abaratando así considerablemente los fletes. Para visitar y revisar el campo los interesados pueden dirigirse á Toay, (donde hay trenes diariamente, tanto de la línea del F. C. P. como del Oeste), dirigiéndose al señor Manuel Chiappa, quien les facilitará todos los medios necesarios con ese objeto. Seña 5 o|o. Comisión 2 o|o. Informes y planos, en nuestra casa, San Martín 195 ó en Toay al señor Chiappa.—Luis Torres y Cía. a12

V. Virginillo

25 de Mayo 256—U. T. 2507 Avenida

*EN URQUIZA — EN 80 ME*ses. A 4 cuadras de la estación. Sobre Avenida Monroe y Acha. 10 lotes. Base $ 10 por lote al mes.

EL DOMINGO 17 de Abril, á las 3 p. m. Informes 25 de Mayo 256 ó Rivera 1911.—V. Virginillo. v16

Ricardo J. Davel & Cía

EXITO COLOSAL

5.000 personas

Han presenciado el remate del Domingo pasado en VILLA LONGCHAMPS.

8°. REMATE DE 3.500 LOTES

EL DOMINGO 17

á las 2 y 30 p. m.

AVIACION GRATIS

Tren expreso á la 1 y 50 de Constitución.

Planos y boletos Rivadavia 582

Arturo Barros y Cía.

SAN MARTIN 50

[illegible] REMATE EN LOMAS DE ZAMORA [illegible] VIDAL, ATIENDE DE 2 A 5 [illegible] Y EN LA CASA PRINCIPAL DE 2 A 4. v18

CASA QUINTA EN LOMAS
de Zamora, á plazos. Calle 2 de Febrero esquina Balta. Moderna y muy cómoda. Consta de sala, comedor, 4 dormitorios, baño, dependencias, patio cubierto, hall, jardín, pozo semisurgente, etc. y además 2 piezas de madera con cocina y galpón. Base: $ 8.000 pesos. Tercera parte al contado y el resto á 1 y 2 años con hipoteca al 6 por ciento. Mide 15x17 por 60, 15.
EL DOMINGO 17 de Abril á las 4 p. m. en la misma. Puede visitarse el domingo de 2 á 4 p. m. Seña 5 o/o. Comisión 3 o/o. Informes en avenida Mooks 150 allí; ó en nuestra casa, San Martín 50.—Arturo Barros y Cía. a9

PARQUE DE LOS PATRICIOS
cios. 10 lotes de terreno sobre las calles Elía, Santa Rosalía y Pepirí, á pocas cuadras del Parque de los Patricios, de la avenida Alcorta y de la estación del F. C. de trocha angosta; en un radio de establecimientos importantes, como el frigorífico Argentino, la fábrica de cola del señor Roca y casa frente al gran molino del señor Vasena.
EL DOMINGO 17 de Abril á las 3.30 p. m. en los mismos terrenos. Base $ 2.50 la v. c., pagadero 1/3 parte al contado y el resto á 6 y 12 meses con pagarés hipotecarios al 7 o/o. Escrituras por la oficina del señor J. B. de Elía, calle San Martín 76. Título perfecto. Seña 5 o/o. Comisión 2 o/o. Informes, San Martín 50. a5

LA PANDORGA
4412
hectáreas en fracciones
v15

LA PANDORGA, EN NECOCHEA. Campo de 4,412 hectáreas y 60 centiáreas, en 9 fracciones de 312 á 821 hectáreas. Campo virgen, de pastos tiernos, superior para ganadería y agricultura, en una ubicación prestigiosa, á la que el puerto de Necochea, que es ya un hecho, convertirá en una de las regiones agrícolas más ricas del país. La Pandorga figura á nombre de Teodoro Serantes en el plano gráfico de la provincia; dista 8.000 metros de la estación kilómetro 38, ramal de Cooper á Cristiano, 12 leguas de Necochea y á su alrededor existen conocidos y valiosos establecimientos. Como zona de engorde tiene reputación hecha á la altura de los mejores campos del Moro, teniendo agua dulce á 5 y 6 metros, con arroyos permanentes. El lote 8 tiene entre la población de estancia, galpones, parques y alambrados tejidos interiores, etc., un valor de 40.000 pesos aproximadamente; y el lote 12 tiene también una población, un espléndido parque con 20.000 plantas de eucaliptos, acacias y frutales, cruzándolo de un extremo á otro el arroyo Zabala. Los demás lotes sólo tienen alambrados, pero son notables como calidad de campo. Base 130 pesos la hectárea. Cada lote reconoce una hipoteca en pesos oro, según planilla demostrativa que consta en los folletos respectivos. El excedente será pagado mitad al contado y mitad á 6 meses con pagarés hipotecarios al 7 o/o.
EL VIERNES 15 de Abril á las 4 p. m. en nuestro salón de ventas, San Martín 50. Escrituras por la oficina del señor Basilio Contreras, calle Victoria 354, dentro de los 25 días del remate. Títulos de primer orden. La revisación del campo puede hacerse por Necochea ó por la estación Kilómetro 38, avisando con anticipación. Seña 5 o/o. Comisión 2 o/o. Planos é informes, San Martín 50.—Arturo Barros y Cía. m30

Pidan Planos
v17

EN FLORES. — 25 LOTES
de dimensiones á 3 años de plazo. Son los mejores terrenos sobre las importantes avenidas Bella Vista con adoquinado pago y con doble vía de eléctricos, la nueva avenida Maldonado, Trelles y Monte Dinero, entre las avenidas Gaona y San Martín, las grandes arterias de Flores que unen el centro de la ciudad; en ese progresista barrio donde todo se trasforma y valoriza constantemente. Venta al alcance de todos. Sin base, único desembolso 8 o/o de seña, el 12 o/o al escriturar y el resto en 6 cuotas semestrales con el 5 o/o de interés anual.
EL DOMINGO 17 de Abril á las 4 p. m. en los mismos terrenos. Las escrituras se otorgarán por el escribano señor José Antonio Sanguinetti, Bmé. Mitre 612. Posesión inmediata por el agrimensor señor Federico Benavides. Lotes medidos y amojonados con línea municipal. Títulos perfectos. Seña 8 o/o. Comisión 3 o/o. Planos y más datos, en San Martín 50.—Arturo Barros y Cía. m30

CASA NUEVA MAURE 3136
cerca de la esquina Freyre á un paso de la Avenida Colegiales, donde la valorización aumenta rápidamente y la edificación es nueva.
EL DOMINGO 17 de Abril á las 4 p. m. en la misma. Mide 10 v. por 30 v. y se compone de dos dormitorios, comedor, baño cocina, pozo semisurgente, gas, etc. Puede visitarse en cualquier momento. Las llaves al núm. 3128. Base $ 8.500. Seña 8 o/o. Comisión 2 o/o. Informes, San Martín 50.—Arturo Barros y Cía. a12

DOS CASAS ESPLENDIDAS
nuevas, en Belgrano, calle Pampa números 2130 y 2149. Construídas con materiales elegidos, con jardín y en la ubicación más interesante de Belgrano, á una cuadra de Cabildo, tres de las barrancas y frente al palacio del ingeniero Seguí. Terreno de 11.55 varas por 39.25 cada una. La primera tiene 10 habitaciones (incluyendo dos de servicio) y además hall, cocina, baño, w. c. para el servicio y pileta para lavar; y la segunda tiene 11 habitaciones (incluyendo las dos de servicio) y también cocina, baño y w. c. para el servicio. Los baños están con artefactos completos y tienen servicio de agua caliente, zaguanes estucados al brillante, puertas de calle de hierro con cristales, carpintería de cedro, celosías, mosaicos finos, piezas amplias, gran comedor independiente, buenos papeles, instalación completa de luz y campanillas eléctricas, techos de azotea, decoraciones liberty en los cielos rasos, espléndidos balcones, lindo frente, moderno, italiano y Luis XVI, mucho aire y luz y todos los detalles de una casa moderna y cómoda, de primer orden, instalación completa de obras de salubridad. Base 27.000 $ cada casa. Reconocen 17.000 pesos en cédulas argentinas que el comprador puede aceptar ó no.
EL DOMINGO 17 de Abril, á las 3 de la tarde, en las mismas propiedades. Pueden visitarse. Títulos perfectos. Seña 8 por ciento. Comisión 2 por ciento. Informes, San Martín 50.—Arturo Barros y Cía. a12

ESQUINA EN BELGRANO.
calle Mendoza y Migueletes, á una cuadra de Blandengues, con adoquinado y tranvía, á 2 del Hipódromo Nacional y á 4 de la estación del F. C. C. Frente á una escuela del Estado y con gas y aguas corrientes en la esquina. Mide 25 varas á Migueletes por 32v02 á Mendoza ó sea 800 v. c. Muy lindo para lotear, para stud ó para casas de renta. Base 6 pesos la v. c.
EL DOMINGO 17 de Abril á las 3.30 p. m., allí mismo. Títulos perfectos. Seña 8 por ciento. Comisión 2 o/o. Informes, San Martín 50.—Arturo Barros y Cía. a2

AVENIDA COLEGIALES, A
sólo 80 metros de Colegiales, una esquina y 2 lotes calles Conde y Maure, rodeados de tranvías eléctricos. Donde la edificación es nueva, elegante y cada día se valoriza rápidamente. Venta resuelta. Sin base.
EL DOMINGO 17 de Abril á las 4 p. m. sobre los mismos terrenos. La esquina mide 15 varas y 15 c. á Conde por 32v22 á Maure; el segundo lote por Conde, mide 10 varas por 30 y 12 y el tercero por Maure 10 varas 32v50. En la esquina hay un pozo semisurgente. Título perfecto. Seña 8 o/o. Comisión 2 o/o. Informes, San Martín 50.—Arturo Barros y Cía. a5

Rodríguez y Rolón

EN LO MAS CENTRAL DE
Olivos, dos espaciosos lotes de terreno 14 vs. por 51.42 vs. cada uno ó sean 724.22 v. c. por lote á una cuadra de la estación Mitre y del gran bulevar adoquinado de Santa Fe. (Terrenos que fueron de Uriburu en la continuación de la calle Tucumán). Base pesos 2.50 v. c.
EL DOMINGO 17 de Abril á las 4 p. m. Informes, calle Santa Fe 243, San Isidro.—Rodríguez y Rolón. a11

Rivero y Viale

FERIA RURAL permanente
en el Saladillo (F. C. S.) los días 1o. y 16 de cada mes invariablemente.
1810. remate feria de haciendas en general lo efectuaremos el día SABADO 16 de Abril, á la 1 p. m., como de costumbre, con las haciendas que se nos consignen. Oportunamente publicaremos el detalle. Por datos y pedidos de local á nuestros escritorios en Saladillo (F. C. S.) y en Buenos Aires San Martín 32. a6

Tasca y Arbeleche

EN CHASCOMUS, F. C. S.—
3er. remate-feria en el local de la Sociedad Rural.
EL DOMINGO 17 de Abril de 1910 venderemos 3.100 animales vacunos incluso 2.300 600 kilos arriba; 3.500 capones gordos listos 500 kilos arriba; 3,050 capones gordos listos para frigorífico; y EL LUNES 18 450 yeguas. Detalles el jueves. Por más datos en Chascomús ó en nuestro escritorio Cuyo [illegible]. v13

B. Alchourrón y Hnos.

Mañana

A las 7.55 a. m. sale de Retiro, el tren expreso limitado á Rosario, que deberán tomar los señores interesados al remate de haciendas que efectuaremos en el

Establecimiento "La Rubia"

A 10 cuadras de Castro, F. C. C. A.
Donde venderemos:

1900 - vacunos 1900
150 - yeguarizos 150
550 - lanares 550
150 - cerdos Berkshire - 150

Detalles en nuestro aviso por separado en este diario.

B. Alchourrón y Hnos.

LIQUIDACION DE TAMBO
y haciendas especiales y además un plantel Durham, muy bueno por haberse arrendado el campo. Afamados tambos de La Rubia. 1,900 vacunos, habiendo 650 vientre lecheras en plena producción y 180 novillos especial clase, gordos; 150 yeguarizos Clydesdale y Shire; 550 lanares; 150 cerdos Berkshire importados é hijos de importados. A 10 cuadras de Castro, F. C. C. A.
EL JUEVES 14 de Abril á las 12 m., remataremos en el mismo establecimiento por cuenta y orden de su dueño señor Casimiro Polledo, las haciendas antedichas, á saber: 78 vacas incluso 19 terneros y 9 vaquillonas puras por cruza muy buenas que componen el plantel Durham; 180 novillos 2 1/2 y 3 1/2 años buen tipo frigorífico, carne gorda y gordo tambero: 150 id 1 1/2 años, id id id buen estado invernada tamberos: 100 vaquillonas 2 1/2 años muy buenas mestizas gordas; 160 vacas de vientre tamberas muy buenas mestizas gordas; 150 vaquillonas 1 1/2 años tamberas muy buenas mestizas buen estado; 340 vacas, incluso 120 terneros, tamberas muy buenas mestizas; 360 vacas incluso 180 terneros, buenas mestizas; 200 lecheras incluso 100 terneros buenas lecheras; 120 vacas holandesas incluso 60 terneros, tamberas; 40 vacas de vientre, tamberas gordas, holandesas; 100 vacas mestizas Durham carne gorda y gordo; 140 id id id incluso 70 terneros. Todo el terneraje hijo de toros importados. Yeguarizo: 9 potros buen mestizo Clydesdale, 2 1/2 años: 11 potros buen mestizo Clydesdale 1 1/2 años; 9 potrancas id id id 2 1/2 años: 11 id id id id id 1 1/2 años; 15 yeguas id id id gordas; 30 id incluso 15 potrillos: 30 yeguas tiro liviano incluso 10 potrillos; 1 padrillo belga importado nuevo; 20 caballos de tiro: 20 id de silla. Lanar: 200 borregos m. Lincoln dientes de leche buen estado: 180 borregas id id id id; 40 ovejas Caras Negras, plantel. Porcino: 120 cerdos importados é hijos de importados muy buenos. El plantel Durham y el plantel de Caras Negras y los 150 cerdos, se venderán en remate ó particularmente, según se estipulará en el acto del remate. Las haciendas se venderán en lotes según forma y condiciones que especificaremos en el acto de la venta. Los concurrentes de Buenos Aires que desearan asistir al remate deberán tomar el tren expreso á Rosario limitado que sale de Retiro el jueves 14 á las 7.55 a. m. llegando á Castro á las 11.49 a. m. Esta concurrencia podrá almorzar en el restaurant que va agregado al tren, donde á la llegada á Castro habrá coches que por módico precio conducirán al establecimiento. Los concurrentes de Rosario, V. Constitución, S. Nicolás y trayectos deberán tomar el miércoles 13 el tren que sale de Rosario á las 10.40 p. m. del 13 llegando á San Pedro á las 2.33 a. m. del 14. En este punto hay hoteles donde la concurrencia podrá hospedarse hasta la llegada del tren que viene de Buenos Aires á Rosario que pasa el Jueves 14 por S. Pedro á las 11.20 a. m. llegando á Castro á las 11.49 a. m. Los concurrentes de Buenos Aires para el regreso podrán tomar en Castro el tren que pasa esa noche á las 7.45 p. m. llegando á S. Pedro á las 8.16 p. m. En este intervalo podrán comer en el restaurant del tren, ó después en el llegada en los hoteles de S. Pedro. De aquí seguirán viaje al día siguiente por el tren que pasa á las 4.45 a. m. y llega á Retiro á las 8.50 a. m. Todo comprador abonará el 10 por ciento en seña y la comisión del 4 o/o. Datos, á nuestra casa B. Mitre 451, Buenos Aires.—B. Alchourrón y Hnos. a13

6.000 VACUNOS AL CORTE
incluso 1.650 novillos 1 1/2 á 3 1/2 años: 200 yeguarizos y 500 lanares. Gran remate de haciendas del establecimiento Realicó, á 20 cuadras de la estación Falucho (F. C. P.), por venderse parte del campo.
EL MARTES 26 de Abril á la 1 p. m. en el mismo establecimiento remataremos las haciendas por cuenta y orden de su dueño señor Ricardo Lavalle.
A saber:
500 novillos 2 1/2 años tipo frigorífico muy buen estado; 1.150 novillos 1 1/2 años, tipo frigorífico muy buen estado.
600 vacas buen mestizo Durham carne gorda y gordo, una gran parte preñadas.
300 vaquillonas 2 1/2 años buen mestizo Durham, en muy buen estado, gran parte preñadas.
1.100 vaquillonas, 1 1/2 años, buen mestizo Durham buen estado.
2.500 vacas incluso 1.250 terneros, buen mestizo Durham, se venderán en lotes de 500 cabezas.
100 vacas incluso terneros y vaquillonas, plantel Durham.
Yeguarizo
90 caballos tiro y silla en lotes.
110 potrancas y potrillos 1 1/2 años en lotes.
Lanares
500 lanares para consumo.
Notas: Una parte de la hacienda es lechera y se venderá aparte. Las haciendas se venderán en lotes, debidamente clasificadas.
Datos á nuestra casa B. Mitre 451, Buenos Aires—B. Alchourrón y Hnos. a5

1.650 NOVILLOS 1 1/2 á 3 1/2
años muy buen tipo frigorífico en todo 4 marcas; 300 vaquillonas mestizas Durham. Toda la hacienda en muy buen estado, habiendo carne gorda y arriba; 120 yeguarizos incluso mulas de 2 1/2 años, potros y caballos tiro liviano y Percherón. 4o. gran remate feria en el establecimiento La María, á 6 leguas de la estación América F. C. O., en el partido de General Villegas.
EL DOMINGO 17 de Abril á las 12 del día, después de un almuerzo campestre; remataremos las haciendas antedichas por cuenta y orden de su dueño señor Enrique Ramos Otero, á saber:
400 novillos muy buen tipo frigorífico, 3 y 3 1/2 años.
650 novillos muy buen tipo frigorífico, 2 y 1 1/2 años.
600 novillos muy buen tipo frigorífico, 1 1/2 años.
300 vaquillonas muy buenas, mestizas Durham, 1 1/2 años.
Yeguarizo:
25 potros tiro pesado y liviano, 2 1/2 y 1 1/2 años.
Se venderán por separado clasificados:
10 mulas 2 1/2 años.
12 caballos de silla.
12 potrancas mestizas percherón.
10 potrancas mestizas tiro liviano.
40 yeguas tiro pesado, incluso 20 potrillos.
La forma y condiciones de venta se especificarán en el mismo acto del remate. Todo comprador abonará el 10 o/o en seña y 4 o/o de nuestra comisión. Los que deseen concurrir al remate deberán tomar el tren que sale del Once el 16 á las 5 p. m., llega el 17 á América á las 6.35 a. m. Después de la llegada de este tren saldrán los coches del hotel Comercio con los concurrentes de vía Pico y de Buenos Aires, cobrando 5 $ á cada uno por ida y vuelta ó ida sola. De Villegas después de la llegada del tren de las 7.02 a. m. que viene del Once, saldrán el 17 del hotel Las Palmas los coches conduciendo los interesados al remate por el precio de 6 $ c/u. por ida y vuelta ó por ida sola. Los concurrentes de Pico, Meridiano V, y trayectos deberán tomar el tren que sale de Pico el 17 á las 4.10 a. m. y llega á las 5.50 a. m. á América. Para el regreso pasa el tren por América á las 7.50 p. m. Datos, á nuestra casa, B. Mitre 451, Buenos Aires.—B. Alchourrón y Hnos. a13

LOS CAMPOS DE ALTAMIRANO
rano 1.000 hectáreas sobre la estación á 2 horas de tren de la capital: en 7 lotes de 245 á 115 hectáreas. Sin base, con opción. Campo especial para tambos, invernadas, agricultura, granjas, cabañas, estanzuelas de recreo. Con valiosas poblaciones, 4 molinos, alfalfar, montes, todo en perfecto estado. Campo muy pastoso y bien poblado de pastos finos.
EL MIERCOLES 20 de Abril de 1910, á las 3 de la tarde, en nuestra casa, B. Mitre 451, remataremos esta importante propiedad por cuenta y orden de sus dueños, sucesores de Pedro Garat, por división de condominio. Linderos del campo en conjunto: al NE. Pedro Fernández, Luis Martín, Valentín Fernández, Pedro Lavandeira y Felipe Otermin; al NO. Furco, Fernando Daguerre, Correa de Fernández y Correa de Becerra; al SE. Jerónimo Rocca, Monasterio y la línea férrea del F. C. del Sud. En el caso que resulten varios compradores las escrituras serán extendidas por ante los escribanos Sres. Horacio y Alejandro Ferrari, Rivadavia 1359, Buenos Aires, dentro de los 20 días de efectuada la venta y la entrega de los 10 subsiguientes. Si resultase un solo comprador podrá elegir escribano. Todo comprador abonará el 10 por ciento en seña y 2 por ciento de nuestra comisión. Para revisarlo dirigirse por Altamirano al señor Pedro M. Lagrava, que cobrará $ 5 por conducir los interesados al campo. Hay interesados en arrendar que pagan hasta 35 pesos la cuadra. Planos y datos á nuestra casa B. Mitre 451, Buenos Aires.—B. Alchourrón y Hnos. a13

CAMPO EN AYACUCHO —
2,133 hectáreas de especial campo, apto para ganadería y agricultura en la zona preferida de los tamberos, á 30 cuadras de la estación Cangallo, F. C. S. Campo conocido por Poncy. En 7 lotes de 319 ha. á 315 hs. con opción. Grandes facilidades para el pago. 1/3 parte al contado y las 2/3 partes restantes á uno, dos ó tres años en partes iguales, con pagaré hipotecario y 6 o/o de interés anual. Buenas comodidades, poblaciones, especial bañadero, potreros, aguadas de molino, jagüeles y arroyo. Base ínfima 145 $ la hectárea.
EL VIERNES 15 de Abril á las 3 p. m. en nuestra casa, B. Mitre 451 Buenos Aires, remataremos por cuenta y orden de sus dueños. Linderos del campo en conjunto: Al NE. M. Jacobé de Ayerza; NO. Leonardo Pereyra; SE., Carlos Pérez; SO., A. Pereyra y Almirón. En Iraola hay varias cremerías y tambos que pagan $ 20 y más la cuadra de arrendamiento. Campos linderos á éste que ofrecemos están arrendados para tambo. El campo está arrendado hasta el 31 de Diciembre 1910, debiendo los compradores respetar el contrato hasta su vencimiento. Para revisarlo dirigirse al señor Manuel Alvarez, casa de negocio en Cangallo, F. C. S. quien proporcionará los medios para ello. La venta será en lotes con opción según forma y condiciones que se especificarán en el acto del remate. La escrituración será efectuada por ante el escribano señor Enrique Resta Av. 634, dentro de los 20 días de la venta y la entrega del campo dentro de los 20 días de la escrituración. Todo comprador abonará el 10 o/o en seña y la comisión del 2 por ciento. Datos á nuestra casa, B. Mitre 451, Buenos Aires.—B. Alchourrón y Hnos. a13

EN GENERAL BELGRANO,
F. C. S. 45 remate feria de haciendas. En el local de la Sociedad Rural.
EL DOMINGO 24 de Abril de 1910. Datos y pedidos de local al señor Carlos Patruchi en General Belgrano ó á nuestra casa, B. Mitre 451, Buenos Aires.—B. Alchourrón y Hnos. a9

EN LAPRIDA, F. C. SUD. —
37o. remate feria de haciendas en nuestro local.
EL VIERNES 29 de Abril de 1910. Datos y pedidos de local en Laprida á los señores Arnaude Hnos., ó á nuestra casa, B. Mitre 451, B. Aires.—B. Alchourrón y Hnos.

GRAN LIQUIDACION DE
haciendas. Por arrendarse el campo 10.000 vacunos; 6,000 lanares; 700 yeguarizos, habiendo 800 novillos mitad listos para frigorífico, restantes muy adelantados, además 1,800 novillos para invernada hacienda muy mestiza una sola marca. En el establecimiento San José á 4 leguas de Carlos Casares (F. C. O.) Remataremos en la primera quincena de Mayo por cuenta y orden de sus dueños. Después detalles. Más datos á nuestra casa, B. Mitre 451, Buenos Aires.—Alchourrón y Hnos. v30

S. Salas é hijo

EN TRES ARROYOS — 1er.
remate feria de haciendas generales en el local de la Sociedad Rural. 600 vacunos, 1.300 lanares y 100 yeguarizos.
EL VIERNES 15 de Abril á las 2, Informes al señor Manuel Vidal en Tres Arroyos ó á nuestro escritorio 262 Esmeralda 264.—S. Salas é hijo. v15

CABALLOS DE SILLA —
Magnífico lote de caballos mestizos, nuevos y en excelente estado, procedente de General Pirán; Se rematarán en el local Méjico y Yapeyú.
EL JUEVES 14 de Abril á las 2 p. m. 262 Esmeralda 264.—S. Salas é hijo. a12

YUNTAS DE TIRO. — ES-
pléndidas yuntas de yeguas y caballos de tiro liviano, procedentes de General Pirán.
EL JUEVES 14 de Abril á las 2, se rematarán en el local, Méjico y Yapeyú.—S. Salas é hijo, 262 Esmeralda 264. a12

POTROS DE TIRO PESADO
y liviano, caballos de tiro y silla, etc., de marcas acreditadas.
EL JUEVES 14 de Abril á las 2 p. m. en el local, Méjico y Yapeyú. Nota: Se reciben consignaciones hasta la 1 p. m. del día del remate.—S. Salas é hijo 262 Esmeralda 264. a13

"La Ganadera"
(Sociedad Anónima)

El Miércoles 13 de Abril

A LAS 8.20 P. M.

Saldrá de Constitución el tren que deben tomar los concurrentes al remate liquidación de las haciendas del establecimiento "El Cabildo" y arrendamiento de 2.000 hectáreas de campo flor en Bolívar F. C. S.

Lean aviso en este mismo diario.—Por "La Ganadera", JUAN SALDUNA, Gerente. v13

4.000 VACAS; 2.400 Durham
y 1.600 alta mestización Hereford. Liquidación de todas las haciendas del establecimiento El Cabildo y arrendamiento del mismo: 2.000 hectáreas de campo flor.
EL JUEVES 14 de Abril de 1910, — A 7 leguas de Bolívar y 3 de Unzué, F. C. S. El día y hora designado venderemos, después de una comida campestre, por cuenta y orden de los señores J. R. y F. Fernández Coria, las haciendas mencionadas, cuyo detalle es el siguiente: 400 vacas, gran clase, gordas; 400 vacas Durham con cría; 600 vacas con cría, alta mestización Hereford; 200 vacas id. carne gorda; 300 id Durham id id; 100 vaquillonas gordas; 100 novillos 3 años buen mestizo Durham; 200 id id; 300 id id; 200 id id; 300 vacunos al corte. La hacienda es toda de muy buena clase, habiendo 1,700 cabezas marca del doctor L. Pereyra Iraola, tiene gran estado y se vende por ausentarse sus dueños de la localidad, 2000 hectáreas de campo, ocupadas actualmente con las haciendas mencionadas, las arrendaremos el mismo día; contrato 3 años, campo especial para agricultura y ganadería, con buenos alambrados, molinos etc. Una estancita en condiciones especiales para explotarla, 4 por ciento de comisión en las haciendas y 2 o/o en el arrendamiento de campo, por cuenta del comprador. Informes á nuestro escritorio en Bolívar, F. C. S. Horario de trenes: de Constitución el día 13 á las 8.20 p. m. llega á Bolívar el día del remate á las 4.02 a. m.: de Saavedra el mismo día á las 4.50 p. m. y llega á Bolívar 11.43 p. m. Salida de Guaminí, el día del remate á las 7.10 y llega á Bolívar á las 10.30 a. m.—Juan Salduna, gerente. a7

Nazar y Hernández

EL VIERNES 15 DEL CO-
rriente daremos nuestro 52 remate feria en nuestras instalaciones ubicadas frente á la estación Luján.
300 novillos de 3 1/2 años mestizos Durham carne gorda.
100 novillos gordos carne gorda.
130 novillos de abasto
120 novillitos
250 vacas gordas
150 vaquillonas.
100 terneros.
15 bueyes.
400 capones para invernada.
300 ovejas para consumo.
300 borregos gordos mestizos Lincoln.
400 ovejas al corte.
Por órdenes ó pedidos de local, á nuestro escritorio, Cangallo 666. U. T. 474, avenida ó á nuestro representante en Luján, señor Jacinto Sein U. T. 4 de Luján, F. C. O.

Juan H. Dantiacq

3er. REMATE FERIA EN EL
local de la Sociedad Rural de Las Flores.
EL LUNES 18 de Abril á las 2 p. m.—800 vacunos, 1500 lanares, caballos de tiro, cerdos gordos; probablemente habrá más haciendas; ver detalle. a13

Adolfo Bullrich y Cía.

TERRENOS

LA GRAN MANZANA, AVE-
nida Vértiz, Olleros y calle Migueletes. La hermosísima quinta de Belgrano, al pie de las pintorescas barrancas. Frente á la pista del Hipódromo y á los links del Golf Club. 42 soberbios lotes de terreno, incluso dos admirables esquinas. Lotes amplios como lo requiere el tipo de edificación que corresponde á ese gran barrio. La Avenida Vértiz con tranvía eléctrico está destinada á ser una de las más anchas é importantes arterias de la parte Norte del municipio; la de Olleros adoquinada con sus jardines en el centro, es la vía obligada que conduce al centro de Belgrano. Allí cabe, desde la suntuosa casa para vivir, como la casa de renta, ó el moderno stud que ofrezca además de las comodidades y el confort consiguientes, la ubicación estratégica sobre la pista en que obtuan sus pensionistas. La venta se hace en condiciones liberales y fáciles. Sin base, tercera parte al contado, tercera parte á 6 meses y tercera parte á 12 meses de plazo, con garantía hipotecaria y 7 por ciento de interés anual. El remate tendrá lugar en los mismos terrenos.
EL DOMINGO 17 de Abril, á las 10 de la mañana. Exigiremos 8 por ciento á cuenta y 1 por ciento de nuestra comisión. Planos pueden solicitarse en nuestra casa Florida 269 y 273.—Adolfo Bullrich y Cía. a13

CAMPOS

"LOS TRES REYES", EN
Juárez.—A 2 leguas de la estación Gonzáles Chaves, ferrocarril Sud. 2794 hectáreas, 44 áreas y 35 centiáreas del muy buen campo en el deslinde de los partidos de Juárez, Laprida y Coronel Pringles. Figura en el plano catastral á nombre de José M. Bentín. Venta en 4 lotes de 700 hectáreas, más ó menos, con base de $ 70 la hectárea, en la que se incluye una hipoteca en francos equivalente á $ 35.82 por hectárea, que debe tomar á su cargo el comprador, con interés de 5 o/o, que vence en Octubre de 1913. El excedente al contado, en el acto de escriturar.
EL VIERNES 15 de Abril, á las 3 de la tarde, en nuestra casa, Florida 269 y 273, y San Martín 254. Linda con campos de Caracciolo Goller, Juan Cabrera, Luis Fuego, José R. Blanco y Pedro Melo. Está alambrado en su perímetro y dividido en dos potreros; hay una población antigua de material, molino con tanque australiano y bebedero de hierro, que da agua á los dos potreros. Actualmente está arrendado á razón de $ 11.000 anuales, con contrato que vence el 31 de Diciembre del corriente año y que debe respetarse. Para visitarlo debe irse por Gonzáles Chaves ó Tres Arroyos, tomando la galera á la Sortija. El campo es conocido por de Bentín, antigua casa de negocio de Comesaño. Allí pueden dirigirse al arrendatario señor Vilela, quien facilitará informes. Las escrituras se otorgarán por ante el escribano señor Luciano Cassaux Alsina. Exigiremos el 8 o/o á cuenta y el 3 o/o de nuestra comisión en el acto del remate. Planos y otros datos á nuestra casa, Florida 269 y 273 y San Martín 254.—Adolfo Bullrich y Cía. a1

CAMPO AL SUR DE CORDOBA
doba, departamento General Roca. Subarriendo en remate del establecimiento conocido por La Esperanza, á 2 leguas al Norte de la estación Huinca Renancó, ferrocarril al Pacífico, 2,500 hectáreas divididas en 3 potreros, varias de ellas alfalfadas y en su totalidad muy pastoso. Con casco de estancia que comprende casa-habitación de cinco piezas con piso y cielo raso de madera, cocina, departamento de peones con tres piezas y cocina, galpón, arboleda, jardín, gallinero, etc. En el campo hay convenientemente colocados tres molinos con sus tanques australianos de 250,000 litros cada uno, y bebederos. Subarriendo por uno, dos, tres ó cuatro años, con base de 7 $ la hectárea al año, para ganadería y agricultura, por semestres anticipados, debiendo el que resulte arrendatario presentar fianza personal ó en efectivo, á satisfacción. El campo es de lo mejor de esos parajes, puede visitarse por Huinca Renancó, dirigiéndose allí á nuestro representante señor Leopoldo Casenave. El remate se efectuará en el local de ferias de Huinca Renancó.
EL SABADO 16 de Abril, á las 12 m. En seguida se procederá á la venta de las haciendas que lo pueblan, cuyo detalle irá en aviso por separado. Exigiremos 5 o/o en seña y 2 por ciento de nuestra comisión sobre el total del contrato. Otros informes en nuestra casa Florida 269 y 273, Buenos Aires.—Adolfo Bullrich y Cía. v15

JUDICIAL — 1.424 HECTAREAS
reas, 09 áreas, 58 centiáreas, en el cuartel 10, del partido de General Conesa (antes Tordillo), lindando al NO. con el Centro Agrícola La Corvina, don Ciriaco Madrid y el señor Uribelarrea, al Sudoeste don Juan Martín de la Serna y los señores Uribelarrea, al Sudeste don Simeón Laferrère y al NE. con Villarreal hermanos y viuda de Dubau. Base de venta, $ 70 la hectárea.
EL LUNES 18 de Abril, á las 3 de la tarde, en nuestra casa, Florida 269 y 273, por orden del señor juez de primera instancia en lo civil y comercial del departamento del Sur de la provincia de Buenos Aires, doctor Washington Ocampo y como pertenecientes á los herederos de doña Alejandrina Laferrère de Giardelli, doña María Giardelli de Cutrin. Esta venta ha sido decretada en los autos seguidos por doña Adelaida Giardelli de Defferrari y otros contra doña Celestina Giardelli de Oices y don Manuel Cutrin sobre cesación de condominio que tramitan por la secretaría á cargo del escribano señor Victorio Barberis. Tribunales de Dolores, donde los interesados pueden ocurrir para examinar el expediente y los títulos del campo que no reconocen gravamen alguno. Por orden del señor juez el comprador entregará en el acto del remate el 10 por ciento en seña y en dinero efectivo y el 2 por ciento de nuestra comisión. Para visitarlo conviene ir por Dolores, donde hay medios para hacerlo con comodidad. Planos solicítense en nuestra casa, Florida 269 y 273.—Adolfo Bullrich y Cía. m29

LA GRAVINA, EN GUAMINI
ní. A 1 1/4 leguas de la estación Bonifacio ferrocarril Sur y del pueblo Laguna Alsina, con cuyas chacras linda. Región de alfalfa, tierras arenosas, ricas aguas en todo el campo, 2,903 hectáreas, 30 áreas y 26 centiáreas en ocho lotes de 360 hectáreas, más ó menos cada uno, de los cuales cuatro totalmente alfalfados y los restantes en parte. Es una fracción del campo que en el plano gráfico de la provincia figura á nombre de Mones Cazón, linda con el ejido del pueblo Laguna Alsina y campos de Duhau, Naredo, Palacios y Barry. Está muy bien alambrado en su perímetro y dividido en cuatro potreros. En uno de los lotes se halla el casco de la estancia con población de cinco piezas en barro y monte. En otros lotes un puesto, 2 molinos de 12 pies, Sampson, con tanque australiano de 330,000 litros y 25 metros de bebidas, de hierro. Los alfalfares están en pleno vigor, datan de tres y dos años, de consiguiente, en su época más propicia de explotación. Las extensas áreas que se van dedicando á este cultivo en esa zona son el mejor exponente de las excelentes condiciones que ofrece. Base de venta 160 pesos los lotes números 1, 2, 5 y 6, con alfalfa, y 120 pesos los lotes 3, 4, 7 y 8 de campo natural con parte de alfalfa. Condiciones ventajosas de pago: mitad al contado, una cuarta parte á un año y una cuarta parte á dos años de plazo con garantía hipotecaria y 7 por ciento de interés anual.
EL MARTES 26 de Abril, á las 3 de la tarde, en nuestra casa Florida 269 y 273. Visítese por la estación Bonifacio, donde siempre hay carruajes. No hace falta carta-orden, basta dirigirse en el establecimiento al señor Enrique Fairhurst, que facilitará planos é informes. Se dará posesión inmediata, previa escrituración, por ante la oficina del escribano señor Alberto Haedo. Exigiremos el 8 por ciento á cuenta y el 2 por ciento de nuestra comisión. Planos en nuestra casa.—Adolfo Bullrich y Cía. a12

5.400 HECTAREAS EN CORDOBA
doba. A plazos. En el departamento Juárez Celman, al Norte de las estaciones Laboulaye y Guardia Vieja y al O. de Asunta y Viamonte, entre las líneas del ferrocarril al Pacífico y la proyectada de Alberdi á Sampacho que pasará muy próxima. Están ubicadas entre los grandes establecimientos de los señores Santamarina é hijos y Devoto hermanos, lindando con Santa Teresa de Anasagasti, Santa Rosa de Devoto Hermanos y La Guillermina, de Oswald. En plena región de alfalfa, campo de muy buena clase para ganadería y agricultura, con excelente agua. Base de venta 30 pesos la hectárea. En la que se incluye una hipoteca á razón de 7.50 pesos la hectárea en cédulas nacionales serie E, que el comprador tomará á la par y á estilo de plaza, abonando el excedente hasta el precio de compra, mitad al contado y mitad á un año de plazo con garantía hipotecaria y 7 por ciento de interés anual.
EL MARTES 26 de Abril á las 3.15 de la tarde, en nuestra casa Florida 269 y 273 y San Martín 254. Pidan planos por correo ó personalmente. Exigiremos 8 por ciento á cuenta y el 2 por ciento de nuestra comisión.—Adolfo Bullrich y Cía. a12

LOS CAMPOS DE LA SECCION X
ción X—El establecimiento La Florentina, en la Pampa Central. 4,750 hectáreas que forman la mitad Este del lote 16 de la fracción B en su deslinde con la sección IV, á 11 leguas al Oeste de Bernasconi, á 11 leguas de Hucal, á 15 de General Acha y á 45 más ó menos de Bahía Blanca. Campo especial de muy buenos pastos con agua de los 7 á los 12 metros. En dos lotes, uno de 2.500 hectáreas que forman la legua Norte, en la que se halla el casco de la estancia. Base, $ 22 la hectárea, pagadero mitad al contado y el resto á uno y dos años de plazo con garantía hipotecaria y 7 por ciento de interés anual. El otro lote legua Sur, comprende 2,250 hectáreas. Base, $ 19.50 la hectárea al contado. El campo está alambrado en todo su perímetro con alambrados propios, está poblado desde el año 1886. Lo cruzan los caminos que vienen de General Acha, Bernasconi y Hucal.
EL LUNES 2 de Mayo á las 3 de la tarde, en nuestra casa, Florida 269 y 273, por orden y cuenta de los herederos de don Isabelino Techera, por división de condominio. Oportunamente planos con detalles completos.—Adolfo Bullrich y Cía. a10

PARTE DEL CAMPO DE
"Los Pinos", en Balcarce.—Sobre la estación y pueblo Los Pinos (ferrocarril del Sud). Arrendamiento en remate de 3,000 hectáreas de campo especial para ganadería ó agricultura. Región codiciada para el cultivo de la papa, en la que se paga hasta 80 pesos la cuadra al año de arrendamiento. Tierras de gran capacidad, cuyos rindes son asombrosos; ricas aguas, [illegible]

[illegible] EL DOMINGO 24 de Abril, á la 1 p. m. en el Gran Hotel [illegible] (ferrocarril del Sud). Próximamente planos. [illegible] Exigiremos el 8 por ciento como seña y el 2 por ciento de nuestra comisión sobre el importe total del contrato. Informes en nuestra casa, Florida 269 y 273.—Adolfo Bullrich y Cía. a1

ANIMALES - FERIAS

3.350 VACUNOS MESTIZOS
Durham y Hereford y 40 yeguarizos. Las haciendas existentes en el establecimiento San Francisco, á 3 leguas de Carlos Casares, F. C. O., y 1 1/2 legua de la estación Centenario del F. C. de la Provincia de Buenos Aires. Se rematarán
EL JUEVES 14 de Abril á la 1 p. m. en el mismo establecimiento después de un almuerzo campestre.
DETALLE:
200 novillos mestizos Durham de 2 1/2 años gordos y carne gorda.
33 novillos id id id id.
23 novillos id Holandeses id id.
300 novillos id Durham de 1 y 1 1/2 año carne gorda.
65 novillos id id id id.
200 vacas mestizas Durham especiales en gordura y para cría.
300 vacas id id id y para cría.
100 vacas id id id para frigorífico.
150 vacas id id id gordas.
100 vacas id Hereford id.
100 vacas id id id.
55 vacas id Durham y Hereford carne gorda.
12 vacas id Holandesas gordas.
100 vaquillonas mestizas Durham de 2 años gordas especiales para cría.
50 vaquillonas id id id id 2 1/2 años id.
60 vaquillonas id id id id 1 1/2 id id.
DE OTRAS PROCEDENCIAS
200 novillos mestizos Durham listos para frigorífico.
150 novillos id id id id id.
900 piezas: 450 vacas con 450 crías mestizo, Durham.
150 vacas gordas.
YEGUARIZO.
11 potros de 3 á 5 años media sangre carrera.
9 potros de 3 á 5 años mestizos Clydesdale.
10 yeguas con cría.
9 piezas, 8 caballos y 1 yegua (tropilla).
Los interesados en asistir al remate que vengan de afuera deben tomar el tren que sale de Toay á las 5.30 p. m.; los que vengan de Trenque Lauquen deben tomar el que sale el día 14 á las 6 a. m.; los que vayan de Buenos Aires deben tomar el que sale del Once á las 9 p. m. el día antes del remate. En la estación Carlos Casares, el cochero Zenón Cardozo tendrá carruajes á la llegada de los trenes, quien conducirá la concurrencia al establecimiento por la suma de 5 pesos por persona ida y vuelta. Nuestra comisión del 4 o/o es á cargo de los compradores. Otros informes á nuestra casa central, Florida 269 al 273 y San Martín 254.—Adolfo Bullrich y Cía. v13

EN TRES ARROYOS — 23o
remate-feria de haciendas generales en las instalaciones de la Sociedad Rural.
EL DOMINGO 17 de Abril, á la 1 de la tarde, venderemos 1,110 animales vacunos, 500 animales lanares y 90 yeguarizos.
DETALLE
350 vacas al corte, alta mestización Durham, en buen estado, una sola marca.
300 vacas secas buen mestizo Durham y mestizonas preparadas para invernada, en lotes.
100 vacas gordas y de carne gordo, incluso ocho machorras especiales.
50 vaquillonas de 3 años, alta mestización Durham, gordas.
150 novillos de 2 1/2 y 3 años, buen mestizo Durham, de carne gorda arriba.
60 novillos 3, 4 y 5 años, mestizos Durham, gordos.
50 novillitos de 3 1/2 y 4 1/2 años, mestizones, preparados para invernada.
50 novillitos de 1 1/2 años mestizos Durham, en buen estado.
500 ovejas Lincoln para cría y consumo.
35 yeguas mestizonas buen tipo, gordas.
25 yeguas buen tiro liviano, gordas.
30 potros, buen tiro liviano, gordos.
Probablemente habrá más haciendas.
Más datos, dirigirse en Tres Arroyos nuestra sucursal á cargo del señor J. Pedro Puchulu, ó á nuestra casa central, Florida 269 y 273, Buenos Aires. — Adolfo Bullrich y Cía. v16

9 PADRILLOS Y 6 YEGUAS
sangre pura de carrera, hijos de los célebres padrillos Cyllene, Horatio, Fortunio, Ladas, Diamond Jubilee, Mackintosh, Isinglass, Cupid, Islington, Solimán, Hastings, Pride Hellen Serf, Fowling Piece, Berrill y Little Champion, se rematarán
EL MIERCOLES 13 de Abril, á las 3 p. m., en nuestro local de Palermo Chico, Avenida Alvear 1433. Nota: Los caballos importados por el señor Peter Miller, han ganado hasta la fecha 90 carreras en los hipódromos de Buenos Aires, Rosario y Mar del Plata, Lomas y Montevideo.—Adolfo Bullrich y Cía. a13

DEL STUD A. FONT, POR
liquidación de sociedad.
BELLOTE, zaina, nacida el 10 de Noviembre de 1907, por Ituzaingo y Belle Etoile por Acheron. Perfectamente domada y á medio training.
DON MARCOS 31/32, colorado, nació el 15 de Septiembre de 1907, por Palmar y Marcelina por Olympus. Propio hermano de Marcelo, ganador de varias carreras y 11,000 pesos en premios. Este potrillo es sobrino del célebre Don Gonzalo. También perfectamente domado y á medio training.
El MIERCOLES 13 de Abril, á las 3 p. m. en nuestro local de Palermo Chico. Avenida Alvear 1433.—Adolfo Bullrich y Cía. a12

2,300 NOVILLOS Y VACAS;
250 yeguarizos y 1.100 lanares. Por liquidación del establecimiento La Esperanza, de Borzone, en Huinca Renancó (F. C. P.), y por arrendarse el campo. Venta por cuenta y orden de los señores Casenave Lacroix y hermanos y de varios otros estancieros de la zona.
EL SABADO 16 de Abril, á las 12 m., en el local de feria de Huinca Renancó, sobre la estación del mismo nombre.
DETALLE
200 novillos 3 y 4 años mestizos Durham tipo frigorífico, casi listos.
200 novillos 3 y 4 años mestizos Durham tipo frigorífico (muy buen estado).
180 novillos 3 y 4 años, mestizos Durham, en muy buen estado.
125 novillos 3 y 4 años, mestizos Durham, en muy buen estado.
250 novillos 3 y 4 años, mestizos Durham, en buen estado.
70 novillos 3 y 4 años, (cuarterones gordos).
100 novillos 2 y 2 1/2 años, buen mestizo Durham
100 novillos 1 y 1 1/2 años, buen mestizo Durham (tambo).
100 novillos 1 y 1 1/2 años, buen mestizo Durham.
400 piezas, 200 vacas con 200 crías, buen mestizo, buen estado, una marca.
130 vacas gordas, especiales para carniceros.
200 vacas al corte, buen estado, una marca.
140 vacas mestizas Durham (coloradas) marca La Peregrina.
100 vacas lecheras en lotes.
150 vaquillonas mestizas Durham, una marca.
3 toros Durham de pedigree.
YEGUARIZO
300 yeguarizos, habiendo lotes especiales de potros y yeguas tiro pesado y liviano, en lotes.
HACIENDA LANAR
600 ovejas Lincoln para cría ó consumo, en lotes.
500 ovejas Rambouillet, para cría ó consumo, en lotes.
Los interesados en asistir al remate que vayan de Villa Mercedes (San Luis) y trayecto, deben tomar el tren que sale á las 5.33 a. m. y llega á las 10.55 a. m. Los de Bahía Blanca deben tomar el que sale la víspera á las 6 a. m. y llega á Huinca Renancó á las 5.25 p. m. Los de Buena Esperanza deben tomar el que sale la víspera á las 3.15 p. m. y llega á las 5.30 p. m. Los de Buenos Aires y trayecto deben tomar el que sale de Retiro el día 15 á las 8 a. m. y llega el día del remate á Huinca Renancó á las 10.55 a. m. En Huinca Renancó hay hoteles donde podrán hospedarse los señores pasajeros como asimismo para almorzar.—Nota: Antes de empezar la venta de las haciendas, procederemos á vender en remate el arrendamiento del campo denominado La Esperanza, de Borzone, distante 2 leguas del pueblo de Huinca Renancó. Nuestra comisión del 4 por ciento es á cargo de los compradores. Otros informes, pueden solicitarse á nuestro representante en Huinca Renancó, señor Leopoldo Casenave ó á nuestra casa central, en Buenos Aires, Florida 269 y 273 y San Martín 254.—Adolfo Bullrich y Cía. v16

AVES DE CORRAL IMPORTADAS
tadas. Un selecto lote de aves de corral recientemente llegadas de Inglaterra, importadas por el señor Harry G. Ford.
EL VIERNES 15 de Abril, á las 2 p. m. en nuestra casa, San Martín 254.—Adolfo Bullrich y Cía. a13

10 PERROS GALGOS (9 MA-
chos y una hembra) y un casal de perros fox terrier, importados por el señor W. T. Burgis
EL VIERNES 15 de Abril á las 3.30 p. m. en nuestra casa San Martín 254.—Adolfo Bullrich y Cía. a15

Eduardo Jolly
(Sucesor de Lanús y Jolly)

FERIA RURAL EN GENE-
ral Rodríguez (F. C. O.) los días 5 y 20 de cada mes invariablemente.
EL MIERCOLES 20 de Abril, daré mi 93o remate feria de haciendas generales en mi local de General Rodríguez. Oportunamente detalles. Pedidos de local é informes, dirigirse directamente á la feria, ó á mi escritorio en Buenos Aires, 25 de Mayo 12.—Eduardo Jolly. a14

A. R. NAVARRO & Cía.

En Pergamino, F.C.C.A.

EL VIERNES 15 DE ABRIL Á LAS 2 P. M.

En nuestras instalaciones "La Amalia" venderemos:

3300 Novillos y Vacacas 3300
1000 Capones y Ovejas 1000
140 Caballos y Yeguas 140

Incluyendo 1800 novillos de 2 y 1/2 á 4 años, entrando varios lotes de una marca.
Hacienda toda de gran mestización y estado y cuyo detalle figura en este mismo diario.

A. R. NAVARRO & Cía.

A. R. Navarro y Cía.

18 REMATE FERIA en PER-
gamino, F. C. C. A.
EL VIERNES 15 de Abril de 1910 á las 2 p. m. en nuestras instalaciones La Amalia, venderemos:
3.300 novillos y vacas.
1.000 capones y ovejas.
140 caballos y yeguas.
DETALLE:
1.200 novillos de 2 y 1/2 y 3 y 1/2 años, mestizos Durham, buen estado, muchos de ellos en lotes de sola marca.
300 novillos de 4 años mestizones muy buen estado.
200 novillos de 1 y 1/2 años mestizos Durham, buen estado.
200 vacas secas mestizas Durham muy buena clase y estado.
230 vacas gordas para matadero en lotes.
200 terneros mamones, especiales en clase y gordura.
110 novillos 4 años mestizos Durham gordos.
50 torunos gordos.
50 vacas y novillos gordos.
70 vacas mestizas Durham gordas.
300 vaquillonas de 1 y 1/2 y 2 años mestizas Durham, buen estado.
200 vaquillonas de 3 y 1/2 y 2 1/2 id id id muy buena clase.
300 vacas al corte mestizas Durham, buen estado.
1.000 capones y ovejas gordos, en lotes.
30 potros mestizos de tiro pesado y liviano.
80 caballos de tiro y silla.
10 yeguas de tiro.
70 yeguas al corte.
Seguramente habrá mayor número de hacienda. Por datos y pedidos de local á nuestros escritorios de Pergamino y Buenos Aires, Cuyo 760. Comisión 2 o/o, al comprador y 2 o/o al vendedor en vacuno y lanar y 3 o/o á cada parte en yeguarizo.—A. R. Navarro y Cía. a10

TATTERSALL

J. M. de Yriondo y Cía.

REMATE SEMANAL — EN
nuestra casa, San Martín 153.
LOS MIERCOLES, á las 3 de la tarde. Caballos de tiro y silla, carruajes, guarniciones, etc., y animales de raza.

CARRUAJES Y YUNTAS.—
Una victoria inglesa, de Windorer, casi sin uso. Un coupé inglés de tres asientos, de Windorer casi sin uso. Un coupé de dos personas, de Desmarás. Cada carruaje con su yunta de caballos. Se venderán al mejor precio, por ausentarse su dueño del país.
EL JUEVES 14 de Abril, á las 3 de la tarde en nuestra casa San Martín 153. Los caballos son todos de marca del señor Vicente L. Casares y podrán verse desde cuatro días antes del remate.—J. M. de Yriondo y Cía. a6

Enrique Betnaza

LIQUIDACION DE

5200 novillos y vacas 5200

Remate especial de hacienda en el establecimiento "El Huáscar", distante 3 leguas de La Colina, á pedido de varios ganaderos de la región.

El VIERNES 15 de ABRIL

A la 1 de la tarde

Después de un almuerzo campestre que se servirá á la concurrencia, procederé á la venta de las referidas haciendas, cuyo detalle, englobadas las consignaciones por edades y clases, es el siguiente:
1.500 capones y ovejas.
2.100 novillos alta mestización Durham 3 1/2 años.
800 novillos alta mestización Durham 2 1/2 y 3 1/2 años.
450 novillos alta mestización Durham 2 1/2 años.
150 novillos Polled Angus 2 1/2 años muy bien preparados.
850 novillos criollones en muy buen estado.
550 novillos de 1 1/2 y 2 1/2 años, para invernada.
500 vacas y vaquillonas para invernada y cría.
400 vaquillonas al corte.
La venta se realizará en lotes cuya forma se hará conocer en el momento del remate. Lo más hacienda de muy buena clase y en muy buen estado. Seguramente concurrirá más hacienda vacuna que la anotada y algunos lotes de lanar cuyos avisos aún no se han recibido. Comisión 2 por ciento al comprador. Más datos á mi escritorio.
Nota—A la llegada del tren de Buenos Aires el día del remate, habrá tres amplios automóviles que en 15 minutos trasladarán á los compradores hasta "El Huáscar", retornándolos para que puedan tomar el tren de regreso que pasa por La Colina á las 7 p. m. Los que por cualquier circunstancia no pudieran ser trasladados en los automóviles, tendrán coches que por módico precio podrán hacer el viaje de ida y vuelta. v14

Avila y Cía.

67o. REMATE FERIA EN
Cachari.
EL VIERNES 22 de Abril. En nuestras propias instalaciones á las 2 p. m. Venderemos: Haciendas vacuno y lanar en lotes. Detalles oportunamente. Comisión 2 y 3 por ciento al comprador é igual al vendedor. Consignaciones dirigirse á nuestros escritorios de Azul y Buenos Aires, Cuyo 579. a8

76o. REMATE FERIA EN
General Alvear.
EL LUNES 25 en nuestras propias instalaciones. Venderemos: novillos, vacas, caballos, potros y lanares. Detalles oportunamente. Comisión 2 y 3 o/o al comprador é igual al vendedor. Consignaciones á nuestros escritorios en General Alvear, Azul y Buenos Aires, Cuyo 579.—Avila y Cía. a8

203o. REMATE FERIA EN
el Azul.
EL JUEVES 14 de Abril en las instalaciones de la sociedad rural, á las 2 p. m. 1.000 novillos, vacas y haciendas al corte; 1.500 capones y ovejas, gordo para invernada y cría. Comisión 3 por ciento al comprador é igual al vendedor. Consignaciones y datos á nuestros escritorios, Cuyo 579, Buenos Aires ó Azul. a8

27o. REMATE FERIA EN
el Pergamino.
EL MIERCOLES 20 en nuestras propias instalaciones, venderemos: novillos, vacas, caballos, potros. Detalles oportunamente. Comisión 2 y 3 por ciento en vacuno y yeguarizo, respectivamente, al comprador é igual al vendedor. Consignaciones é informes á nuestros escritorios, Cuyo 579, Buenos Aires, en el Pergamino y Azul.—Avila y Cía.

Alanís y Cía.

EL SABADO 16 de ABRIL—
En Las Flores, nuestro 36 remate feria de haciendas en general. Próximamente detalles. v15

García Piñeiro y Cía.

1000 ANIMALES VACUNOS
incluso 150 novillos, 20 yeguarizos incluso 2 padrillos, 100 animales porcinos incluso 60 capones. Liquidación de los tambos de la cremería "La Isabelita". Toda hacienda de alta mestización y tambera garantida.
EL DOMINGO 17 de Abril á las 2 de la tarde en el establecimiento "El Bagual", situado á una legua de la estación Vedia (F. C. P.) remataremos 50 novillos de 2 años descornados, 100 id id 1 1/2 año, id, 500 vacas tamberas, 300 terneros al pie, 250 vaquillonas de 2 años, 20 yeguarizos para trabajo, 2 padrillos tiro pesado, 100 animales porcinos donde hay 60 capones. Las haciendas serán fraccionadas en lotes chicos de manera que los interesados podrán revisarlas desde el día antes del remate. En la estación Vedia habrá coches para los interesados á la llegada de cualquier tren. Existen también hoteles de primer orden. Comisión del 4 o/o á cargo del comprador. Más datos á nuestro escritorio de Vedia, F. C. P.—García Piñeiro y Cía. a13

Manuel Castellar

836 HECTAREAS, DE RICO
campo para ganadería y especial para agricultura dividido en 4 lotes de 209 hectáreas, 22 áreas y 18 centiáreas cada uno, situado á 5 leguas de la estación Vela, F. C. S. y 11 de Azul, parte del establecimiento denominado San León. Venta en condiciones favorabilísimas con hipoteca cada lote de diez mil cédulas serie L. al Banco Hipotecario Nacional, pagaderos en 33 años, y el resto mitad al contado y mitad á un año de plazo con pagaré hipotecario y 7 o/o de interés. Linderos: H. y J. F. Duera, sucesión L. López hijo, B. López de Rosas, San Miguel de Anchorena, E. M. de Barañano.
EL VIERNES 15 de Abril, á la 1 de la tarde, en el Azul en mi local de ferias antes de dar principio al remate de haciendas que efectuaré ese día remataré sin base al mejor postor, este rico campo que es apto para agricultura y de buen rendimiento actual para ganadería. Por cartas con planos ó otros informes dirigirse á mis escritorios del Azul ó capital, 25 de Mayo 243.—Manuel Castellar. v14

3.000 ANIMALES VACUNOS
mestizos Durham, incluso 1.500 novillos de muy buena mestización y gran estado; 3,100 animales lanares, mestizos Lincoln, incluso 1,500 capones de cuatro dientes, su mayor parte gordos. Liquidación de todas las haciendas existentes en el campo "Reconquista". Situado á inmediaciones de San Jorge y á tres leguas de Rocha y 7 de Laprida, F. C. S. Venta por disolución de la Sociedad Irurzun y Arriandiaga.
EL DOMINGO 17 de Abril á la 1 de la tarde en la misma estancia Reconquista con los lotes á la vista, remataré, por cuenta y orden de sus dueños, las haciendas determinadas, cuyo detalle es el siguiente, á saber: 1.000 novillos de 3 y 1/2 años, buena mestización y gran estado; 500 id id id id mestizo y mestizón buen estado; 250 id de 2 y 1/2 años, buen estado; 150 id id de 1 y 1/2 años id id; 800 vacas y terneros al corte; 200 id de vientre; 100 vaquillonas de 1 y 1/2 años; 1.000 capones Lincoln gordos; 500 id id, invernada, 4 dientes arriba; 1.000 ovejas y borregos; 600 id de vientre. Las haciendas se venderán en lotes, en la forma que mejor convenga. Todo comprador abonará seña si se le exigiese y 4 o/o de comisión que es á su cargo. A las 11 se servirá almuerzo en el establecimiento. Por otros informes, dirigirse en La Madrid al señor Eduardo Lago ó á mis escritorios del Azul ó capital, 25 de Mayo 243.—Manuel Castellar. a16

EN GENERAL LA MADRID
58 remate feria de haciendas.
EL MIERCOLES 20 de Abril. Oportunamente detalles.—Manuel Castellar. v19

190 HECTAREAS, 96 AREAS,
03 centiáreas, de rico campo especial para ganadería ó agricultura, situado á solo 30 cuadras del pueblo de La Madrid. Parte del campo que figura á nombre de Quintana en el mapa gráfico de la provincia.
EL MIERCOLES 20 de Abril á la 1 de la tarde en el local de feria de la Sociedad Rural de La Madrid, antes de dar principio al remate de haciendas que tengo anunciado para ese día, remataré con la base de 200 $ m|n. la hectárea, esta fracción de campo, que es reputado como uno de los mejores de la región. Oportunamente mayores detalles.—Manuel Castellar. v19

3.700 ANIMALES VACUNOS
gran mestización Durham, incluso 1.500 novillos de 1 y 1/2 y 2 y 1/2 años; son todos de tipo frigorífico, mochos y de una sola marca; 320 animales yeguarizos, incluso potros y caballos de silla y tiro; coches, carros, guarniciones y útiles de labranza, muebles y enseres de la casa de administración. Haciendas especiales, todo marca del establecimiento. Liquidación de todas las haciendas existentes en el establecimiento Sauce Corto, del señor Pedro G. Méndez, situado á 8 leguas de Coronel Suárez y 6 de Peralta, F. C. S. Liquidación por estar resuelto la venta del campo.
EL MIERCOLES 4 de Mayo en el mismo establecimiento. Próximamente detalles.—Manuel Castellar.

2.143 HECTAREAS de CAM-
po especial para agricultura y también apto para ganadería, en arrendamiento por 4 años y 9 meses; parte del establecimiento "La Elena", que perteneció al señor Fernando Martínez Vidal, situado en el partido de Juárez, á 6 leguas más ó menos de la estación Juárez, Santa Elena y Durañona. Venta en un solo lote, con ínfima base. Esta fracción está limitada por los siguientes linderos: Rodolfo Bunge, señora Acosta de Zapiola, el lote de la estancia "La Elena", del señor Pablo Acosta, Santana Peralta y otros.
EL SABADO 30 de Abril, en el Azul, en mi local de ferias, antes de dar principio al remate de haciendas que efectuaré ese día, remataré el arrendamiento por 4 años y 9 meses de este rico campo, cuya configuración y detalles se publicarán en carteles. Atenderé ofertas particulares hasta seis días antes del remate. Oportunamente se ampliará este aviso.—Manuel Castellar. v29

1.400 NOVILLOS Y VACAS
para invernada y gordos; 2.500 animales lanares id id; 100 animales yeguarizos, incluso caballos de silla y tiro.—19o. remate-feria de haciendas en mis instalaciones de Coronel Suárez.
EL MARTES 19 Abril, á la 1 del día. Haciendas anotadas: 150 novillos mestizos especiales, gordos; 500 novillos mestizos, invernada de 1 1/2, 2 1/2 y 3 1/2 años; 100 id id Polled Angus; 250 vacas mestizas gordas; 400 id id invernada; 1.560 ovejas especiales para cría; 500 id id invernada; 500 capones id id. Es seguro que habrá mayor número de haciendas que las anotadas. Por avisos de consignaciones é informes, á mis escritorios de Coronel Suárez, Azul ó capital, 25 de Mayo 243.—Manuel Castellar. v18

EN CORONEL PRINGLES—
8o. remate feria de haciendas en mis instalaciones.
EL JUEVES 28 de Abril. Oportunamente detalles. Por consignaciones ó informes, dirigirse en Laprida ó Coronel Pringles á los señores Joaquín P. Villar y Hno. ó á mis escritorios del Azul ó capital, 25 de Mayo 243.—Manuel Castellar. v27

EN EL AZUL — 1.000 ANI-
males vacunos, incluso lotes de novillos y vacas, buena clase, gordos, á medio engorde y para invernada, 2.000 capones y ovejas, gordos para invernada y cría. 275 remate feria de haciendas en mis instalaciones del Azul.
EL VIERNES 15 de Abril, á la 1 del día, acto continuo de rematar las 836 hectáreas de campo que tengo anunciadas para ese día, remataré, con los lotes á la vista, las siguientes haciendas anotadas y demás que concurran, á saber: 100 novillos muy buen mestizo Durham 3 y 1/2 años muy buen estado; 150 id id id 3 y 4 años gordos; 100 id id 3 años buen estado; 60 id id 2 y 1/2 y 3 y 1/2 años; 40 id id 2 y 1/2 años, 200 vacas secas buenas mestizas Durham, buen estado; 50 vacas gordas; 20 id id; 300 vacas al corte, en lotes; 2.000 capones y ovejas de varias procedencias, gordos para invernada y con cría. Seguramente habrá más haciendas. Condiciones de venta las de costumbre. Por otros informes, á mis escritorios del Azul ó capital federal, 25 de Mayo 243.—Manuel Castellar. v14

Agustín S. Gamba y Cía.

CARRUAJES, CABALLOS Y
guarniciones, etc., en nuestra casa, Belgrano 3644.
TODOS LOS MARTES Y VIERNES á las 2 de la tarde. Las consignaciones para remate se reciben todos los días hábiles hasta las 6 de la tarde y los días de remate hasta las 12 m. v30

ATENCION — SE VENDE
particularmente espléndido lote de 50 mulas de 1.40, todas de una marca y buena clase en excelentes condiciones de presentación, pelos hoscos. Informes y datos en nuestra casa, Belgrano 3644. v13

Domingo Goti y Cía.

47o REMATE FERIA de HA-
ciendas en general. En Chascomús, local de la Asociación Rural del partido.
EL JUEVES 21 de Abril de 1910. Próximamente detalles. Por pedidos de locales á nuestro escritorio, Maxaint y Victoria, en Chascomús.

RISSO & PATRON Cía.

CASA CENTRAL 537—B. MITRE—537
Sucursales: FLORES: Rivadavia 6842
BELGRANO: Cabildo 2020

CAMPOS

MAÑANA

en nuestro salón de ventas
Bmé. Mitre 537

En La Rioja, departamento de la Capital, 10.213 hectáreas. Base 5 pesos hectárea, á largos plazos.

En Santiago del Estero, departamento Salavina, 2.624 hectáreas.

En Santiago del Estero, departamento Atamisqui, 1.406 hectáreas.

Véase avisos.

RISSO-PATRON y Cía.

CASAS

*CASA DE LUJO. Av. INDE*pendencia 2370 al 78, entre Matheu y Pichincha. Con comodidad para negocio y familia. Base $ 45.000 incluso 20.000 $ en hipoteca al 8 ojo anual. Mide 10x53. Es de estilo moderno imitación piedra y consta de salón para negocio y 1 pieza, más vidriera con celosías metálicas y puerta de zaguán y del negocio de hierro con cristales, comedor con parquet, 4 dormitorios, 2 piezas en altos, cuarto de baño con instalaciones completas, cocina con económica. Cielos rasos de yeso y muros decorados, carpintería y celosías de cedro, pisos pino de tea, galería con columnas de hierro, mayólicas, cristales biselados, luz y campanillas eléctricas, gas, etc. Puede visitarse de 2 á 4. Datos B. Mitre 537.—RISSO-PATRON & Cía.
EL DGO. 17 de Abril á las 10.30 a. m. a10

PRECIOSA PROPIEDAD. — central. Cangallo 2522, al lado de Larrea. Barrio elegido por las personas pudientes que desean vivir en un centro de sociabilidad adecuado. Base $ 28.000 incluso 17.500 cédulas L. Renta 270 $. Calle en medio con el Colegio San José, próxima á la Iglesia y Mercado de Balvanera y á 200 mts. de las Avds. Rivadavia y Corrientes. Afirmado de madera, eléctricos, cloacas, etc. El edificio es moderno, construido con buen gusto y materiales elegidos y con base de hormigón de acuerdo con las ordenanzas municipales vigentes. Frente imitación piedra, sala y escritorio con balcones, zaguán con estucados y mayólicas, amplio comedor, 2 dormitorios, baño con instalación para agua caliente y fría, como asimismo la cocina, 3 piezas altas para servicio y sótano. Cielos rasos de yeso decorados, pisos de tea, carpintería de cedro, celosías metálicas, marquise con cristales extranjeros, mosaicos ingleses y americanos, mármoles, luz eléctrica y demás detalles de confort y buen gusto. Visítese de 2 á 5. Datos B. Mitre 537.—RISSO-PATRON & Cía.
EL DGO. 17 de Abril á las 3. a10

LA CASA Av. CORDOBA 1284, frente mismo á Andes. Es antigua pero como está construída con materiales buenos se presta para adaptarla al mejor estilo moderno. Base 28.000 $ incluso 20.000 $ al 7 ojo hasta Septiembre próximo. Como barrio es de los mejores de nuestra Capital, no sólo por su edificación y vecindario, sino también por los pavimentos de madera, tranvías, colegios, casas de comercio y demás elementos de vida necesarios. Se encuentra en el mismo centro de las cuatro grandes avenidas Santa Fe, Callao, Pueyrredón y Corrientes. Consta de: sala, 2 piezas, comedor que cuadra el patio, 4 piezas más, 1 pieza en altos, cocina, cuarto de baño, cielos rasos de yeso, mármoles, mosaicos, empapelados, parral. Visítese. Datos, B. Mitre 537.—RISSO-PATRON & Cía.
EL DGO. 17 de Abril á las 4. a10

*CASA Av. GARAY 2417, EN*tre Matheu y Alberti. Mide 10x27. Base, $ 17.000. A plazos. En una de las ubicaciones preferidas de la zona Sur por las múltiples comodidades que encierra dentro de sí. Consta de sala, zaguán decorado, 3 dormitorios, comedor, cielos rasos de yeso decorados, buena carpintería, pisos de tea, cuarto de baño, cocina, mosaicos y mármoles. Cloacas, aguas corrientes, adoquinado pago y doble vía de tranvía al frente. Está desocupada. Puede visitarse de 2 á 5. Datos, B. Mitre 537.—RISSO-PATRON & Cía.
EL DGO. 17 de Abril á las 3. a10

*CASA AL NORTE, BILLIN*ghurst 2331, entre Peña y Melo. Por división de condominio. Mide 11.54 por 32.95. Base, pesos 15.000, que el comprador podrá pagar á uno ó dos años de plazo con el interés del 7 1/2 ojo. Barrio de familias distinguidas y con todas las comodidades indispensables para vivir con halago. Rodeada por las Avds. Alvear, Las Heras y Santa Fe y á 1 cuadra de las construcciones destinadas á las exposiciones del próximo Centenario. Consta de gran sala, cancel, comedor, sótano, 5 habitaciones, cielos rasos de yeso, carpintería de cedro, pisos de tea, mosaicos, baño, cocina, pileta para lavar, parral con marco de hierro, cloacas, gas y aguas corrientes. Tranvía al frente; vereda y adoquinado pago. Visítese de 2 á 5. Datos, B. Mitre 537.—RISSO-PATRON & Cía.
EL DGO. 17 de Abril á las 4. a10

CASA HERNANDARIAS 1181 al 85 esq. La Madrid y frente á la plaza Matheu. Base 15.000 $ incluso 10.000 cédulas L. Es el punto predilecto y de mayor actividad de Barracas al Norte. Está á una cuadra de la av. Patricios y tiene á su frente los tranvías 74 y 102. El edificio sólidamente construido y preparado para altos, incluso los muros que lo circundan, consta de frente moderno imitación piedra, 2 salones para negocio, trastiendas, 1 pieza más de material y 6 piezas de madera con balcones, pisos pino de tea, cloacas, aguas corrientes con depósitos, gas, etc. Mide 30 por 19. Dada la forma de construcción y estado en que se encuentra pueden levantarse 2 salones más para negocio y esto con un mínimo desembolso. Datos, B. Mitre 537.—RISSO-PATRON & Cía.
EL DGO. 17 de Abril á las 4. a11

*EN PALERMO — PRECIO*sa casa calle Humboldt 1314 á 20 varas del bulevar Rivera, con doble vía de tranvía. Mide 10 por 83 varas. Base $ 14.000. Edificio de sala al frente imitación piedra, 3 dormitorios, comedor, baño, cocina, w. c., dos piezas de altos, cielos rasos de yeso decorados, carpintería de cedro, pisos pino de tea, pozo semisurgente, patio de mosaico, etc. Datos, B. Mitre 537 ó Cabildo 2020.—RISSO-PATRON & Cía.
EL DGO. 17 de Abril á las 4. a10

VICTORIA Y MISIONES — La gran esquina ocupada por un almacén, teniendo, además, comodidad para familia. Está á 300 mts. de la Av. Rivadavia y plaza Once y en un centro de gran actividad comercial. Base $ 20.000. Venta por división de condominio. Después detalles. — RISSO-PATRON & Cía.
EL DGO. 24 de Abril, á las 4. a10

*EN ALMAGRO — CASA Ave*llaneda 368 entre Campichuelo y Otamendi. Base 9.000 pesos. Mide 36 varas de frente por 24 de fondo y el edificio se compone, 2 grandes piezas, 1 chica, cocina, w. c., galería, mosaicos, buena carpintería, gas. Árboles frutales y su frente es con rejas. Barrio totalmente edificado por casas de familia, á 3 cuadras de la av. Río de Janeiro y 3 de Rivadavia con adoquinado pago. Escritura ante el escribano José Resta, por tratarse de una división de condominio. Visitas á cualquier hora. Datos, B. Mitre 537 ó Rivadavia 6842.—RISSO-PATRON & Cía.
EL DGO. 17 de Abril á las 3. a10

*EN PALERMO — PRECIO*sa casa, Bompland 1265. A 20 varas del bulevar Rivera con doble vía de tranvía. Mide 10 por 36.83 varas. Base $ 10.000. Edificio de 4 piezas, comedor, baño, servicio, cocina, w. c., cielos rasos de yeso decorados, galerías, carpintería de cedro, patio de mosaicos, adoquinado pago, pozo semisurgente y gas. Datos, B. Mitre 537 ó Cabildo 3020.—RISSO-PATRON & Cía.
EL DGO. 17 de Abril á las 4.30. a10

CASA CENTRAL, LAVALLE 2314 entre Ombú y Azcuénaga. Base, pesos 18.000. A plazos. Barrio con tranvías, pavimentos, cloacas y demás elementos apropiados. A su excelente vecindario, con 7 piezas, baño y comodidades. Después detalles. — RISSO PATRON y Cía.
EL DGO. 24 de Abril á las 4. a13

*CASA DE RENTA, BILLIN*ghurst 331 entre Lavalle y Tucumán. Mide 10x37.76. Base, $ 13.000. A plazos. A 2 cuadras del mercado de Abasto y á un paso de las avenidas Córdoba y Corrientes. Con 7 piezas, cloacas y dependencias. Después detalles.—RISSO PATRON y Cía.
EL DGO. 24 de Abril á las 3. a12

TERRENOS

*LOS 50 LOTES RESERVA*dos.—Al Norte de Rivadavia. En la quinta de Visillac. Venta como judicial, por división de condominio, y en 80 mensualidades sin interés. Sin base y á tanto la mensualidad. Son terrenos altísimos y rodeados de edificación y circundados por Villa Devoto, Villa del Parque, Liniers, Floresta y Flores, los que quedarán unidos entre sí por varias líneas de tranvías eléctricos concedidos y que producirán á este paraje la gran valorización de sus terrenos. Comprar en la actualidad, es adquirir la garantía de una ganancia segura é incalculable. Dan frente á las Avenidas Segurola (adoquinada), Bermúdez Miranda, Marcos Paz, Benito Juárez, Indio y Allende. Condiciones de venta: 2 mensualidades en el acto del remate más el 2 por ciento de nuestra comisión y tres mensualidades más al retirar la libreta á los 15 días de la venta con títulos definitivos á las 12 nuevas mensualidades por ante el escribano Enrique Maqueda. Descuento del 15 por ciento al que pague al contado. Posesión inmediata. El día del remate á las 2, en las Avdas. Rivadavia y Segurola, habrá automóviles y carruajes para conducir á los interesados sobre el terreno. Pidan planos y datos á B. Mitre 537 ó sucursales.—RISSO-PATRON & Cía.
EL DGO. 17 de Abril á las 2.30. a8

*EN FLORESTA—3 ESPLEN*didos terrenos, calle Ensenada entre P. Unidas y Convención. Base 6 $ v. c. Miden 10x37 c/u. Están situados en uno de los parajes más altos de esa importante zona donde la propiedad está siempre alquilada, dando buena renta. Distan sólo 3 cuadras del bulevar Rivadavia y 30 mt. de P. Unidas, éstas con tranvías eléctricos. Condiciones de venta: el comprador cargará con 28 mensualidades de $ 70.10 y el resto al contado. Datos B. Mitre 537 ó Rivadavia 6842.—RISSO-PATRON & Cía.
EL DGO. 17 de Abril á las 3 1/2. a10

EN PALERMO — TERRENO Demaría entre Sinclair y Godoy Cruz, mide 10x13. Sin base. A plazos. En una de las zonas más solicitadas de la ciudad por las múltiples comodidades que encierra dentro de sí. A sólo 2 cuadras de la Av. Alvear, é inmediato al Jardín Zoológico, Plaza Italia y Parque 3 de Febrero. Sus dimensiones lo hacen especial para levantar en él un precioso petit hotel. Datos B. Mitre 537.—RISSO PATRON & Cía.
EL DGO. 17 de Abril á las 5. a10

*EN HAEDO, FRENTE MIS*mo á los grandes talleres del ferrocarril Oeste y á sólo 6 cuadras de la estación. Dos fracciones de 6.378.98 v|c. y 1.062.83 v. c. sobre las avenidas Santa Fe y San Juan. Frente al almacén ed Quaranta. Base, pesos 0.80 la v. c. Paraje alto, tierra toda subdividida y rodeada de quintas. El pueblo de Haedo está situado en seguida de Ramos Mejía, al que está unido por sus quintas y progresa considerablemente. Está sólo á 29 minutos de la capital, teniendo un servicio diario de 75 trenes, y que dentro de muy poco tiempo será más corto el trayecto dado á los beneficios que reportará el subterráneo. La fracción grande reconoce una hipoteca de $ 4.800, pagaderos en 50 cuotas de 88,6 cada una y el resto al contado y la fracción chica una hipoteca de $ 645, pagaderos en 50 cuotas de $ 12.90 cada una. Más datos, Bartolomé Mitre 537.—RISSO-PATRON & Cía.
EL JUEVES 14 de Abril, á las 4 en el salón de ventas. a4

*EN MARCOS PAZ — 5 LO*tes al alcance de todos, de 200 v. c. con 5.000 ladrillos de regalo cada uno. Base 6 pesos la mensualidad, en 80 mensualidades. Están á 2 cuadras de la estación y una de la plaza principal, y de la calle real. Dan frente á la calle San Martín entre Florida y Libertad. En el paraje más preferido por el comercio y rodeados de edificación. El remate se efectuará sobre los mismos terrenos. Por datos é informes, M. Mitre 537.—RISSO-PATRON & Cía.
EL DOMINGO 17 de Abril á las 3. a10

*EN EL CABALLITO MAG*nífica esquina, Rojas y Tramway. Base 3 pesos v. c. á plazos. Mide 12.41 vs. por 29.13. Su situación es de primer orden, á sólo 6 cuadras de la plaza y estación del Caballito y 2 de Av. Gaona con tranvía, doble vía, en un paraje todo edificado y de inmenso porvenir. Está al lado de edificios. Condiciones de venta: mitad al contado y el resto en 24 mensualidades. Sin interés. Datos B. Mitre 537 ó Rivadavia 6842.—RISSO-PATRON & Cía.
EL DOMINGO 17 de Abril á las 4. a10

*EN BELGRANO — SIN BA*se. Dos preciosos lotes á 40 varas de la estación del F. C. C. A. Calle M. Pedraza (adoquinada), entre Grecia y 3 de Febrero. Miden cada lote 10x50. Están rodeados de hermosos chalets y casas quintas, paraje de mucho porvenir. Datos B. Mitre 537 ó Cabildo 2020.—RISSO-PATRON & Cía.
EL DGO. 17 de Abril, á las 3. a10

PARA ESPECULADORES — En Bahía Blanca. Las quintas 100 y 131, compuestas en su totalidad de 78.438 varas cuadradas. Venta en un solo lote. Base 5 centavos la vara, pagadero: cuarta parte al contado, el resto á 1, 2 y 3 años, con el interés del 7 ojo. Dan frente al bulevar Corrientes, General Roca y calle Buen Orden. Datos é informes, B. Mitre 537. El remate se efectuará
EL JUEVES 21 de Abril á las 4, en nuestro salón de ventas.—RISSO-PATRON & Cía. a12

*EN FLORES — IDEAL ES*quina Av. Bella Vista, esq. San Martín. Base 3 $ v. c. Mide 10 vs. por 32. Está ubicada en uno de los parajes más altos y poblados de esa zona, con tranvía en su frente y á pocos metros de la gran estación del tranvía, como también del camino San Martín. Datos B. Mitre 537 ó Rivadavia 6842.—RISSO-PATRON & Cía.
EL DOMINGO 17 de Abril á las 3. a10

*EN ALMAGRO — UNA ES*quina y 2 terrenos Avenida Río de Janeiro esquina Yatay. Es el barrio de los grandes adelantos y en el que en breve tiempo la tierra adquirirá un valor considerable, por la proximidad al gran parque del Centenario alrededor del cual se han de levantar edificios de lujo y de valor que darán á esta zona toda la fisonomía de los barrios modernos. Estos terrenos tienen adoquinado pago, tranvías en todas direcciones y se hallan rodeados de edificación moderna y compacta. Tienen superficies de 506.27, 364.08 y 553.03 varas cuadradas, medidas que los hacen especiales para levantar en ellos cualquier índole de edificio. Sin base. El precio se pagará 1/3 parte al contado y 1/3 á 18 y 24 meses con el interés del 7 ojo. Datos, B. Mitre 537.—RISSO-PATRON y Cía.
EL DGO. 17 de Abril á las 4.30. a9

*EN FLORESTA — ESPLEN*dido lote Av. Rivadavia entre Av. Olivera y Santiago Carreras. Base $ 10 v. c. Mide 10 vs. por 72.18 de fondo. A 30 vs. de la gran estación del tranvía Anglo Argentino y en un paraje alto de porvenir y donde se han construido espléndidas casas. Creemos que no siempre salen á la venta terrenos sobre este gran bulevar, donde todo el mundo desea adquirir por su ubicación, dentro de poco tiempo por su frente correrá el tranvía hasta Liniers. Venta urgente por división de condominio. Datos B. Mitre 537 ó Rivadavia 6842.—RISSO-PATRON & Cía.
EL DGO. 17 de Abril á las 4 1/2. a10

CAMPOS

EN SALTA — 49 CHACRAS de 30 á 85 hectáreas cada una. Base, pesos 0.05 la hectárea por mes, á 180 mensualidades. Están en el departamento Molinos y parte del Establecimiento Compuel. Linda por el Norte, establecimiento Molinos; al Sur, establecimiento Jasimaná; al Este, J. Corden y al Oeste, F. Ortiz. Después detalles. El remate se efectuará en nuestro salón de ventas, B. Mitre 537, capital federal.—RISSO-PATRON & Cía.
EL JUEVES 21 de Abril á las 4. a8

*EN SANTIAGO DEL ESTE*ro. Lindando con el río Dulce 2.624 hectáreas de campo rico y de abundantes pastos. Venta sin base y por liquidación de bienes. Está en el departamento de Salavina, á 3 leguas del ramal de Deán Funes á Pinto, 12 de Selva, 12 de Ceres y 14 de Herrilla y San Guillermo. El campo está ocupado por haciendas desde hace más de 20 años y actualmente tiene 2.000 cabezas á pastoreo. El agua es riquísima y se encuentra entre 3 y 4 metros en toda su extensión. Está lindando por el Norte con Chañar Esquina, de don Marcos E. Lloveras; por el Este, con campo fiscal; por el Sur, con herederos de Rafael Perea y al Oeste, con el río Dulce. El remate se efectuará en nuestro salón de ventas, B. Mitre 537 (capital federal).—RISSO-PATRON & Cía.
EL JUEVES 14 de Abril á las 4. m30

*EN SANTIAGO DEL ESTE*ro. En el departamento Matará. 1.619 hectáreas de campo llano y parejo. Base 5 pesos la hectárea, pagadero una tercera parte al contado, una tercera parte á un año y otra tercera parte á 2 años con pagaré hipotecario y el 6 por ciento de interés anual. Está á dos y media leguas de la estación kilómetro 344, F. C. C. A., y 3 leguas de la estación Garza, F. C. B. A. y R. Hay en el campo quebracho blanco y colorado y gran abundancia de pastos finos predominando la gramilla lo que hace que se pueda dedicar con gran ventaja al engorde de haciendas. El agua que es rica y abundante en toda su extensión, se encuentra á los 5 metros de profundidad, sin perjuicio de que la proximidad del río Salado la hará participar de los canales de irrigación proyectados. Está lindando: al Norte con campo Reducción; al Oeste con Don Francisco González é hijo, y al Sur y al Este, con repecho de los Días y Coroneles y Reducción. El remate se efectuará en nuestro salón de ventas B. Mitre 537, donde pueden pedir planos é informes.—RISSO-PATRON & Cía.
EL JUEVES 21 de Abril á las 4. a8

*EN SANTIAGO DEL ESTE*ro. El Cardón Grande. 1.466 hectáreas de campo para ganadería y agricultura y especialmente para el cultivo de la alfalfa, la que puede obtenerse hasta 8 cortes anuales. Sin base. Está en el departamento Atamisqui, distrito Las Chilcas y sobre la margen izquierda del río Dulce. Es campo de grandes condiciones muy conocido por haber pertenecido á los frailes dominicos y elegido por éstos el año 1882. El pasto que más abunda es la gramilla y otras que producen rápidos y buenos engordes. El agua que es dulce y abundante se encuentra entre 3 y 4 metros de profundidad. Tiene también algunas isletas con quebracho blanco y colorado. Está ocupado actualmente con hacienda vacuna y lanar. Linda al Norte, con tierras fiscales; al Sur, con don Ildefonso Herrera; al Este con don Valentín González y al Oeste con el río Dulce. El remate se efectuará en nuestro salón de ventas, B. Mitre 537 (capital federal).—RISSO-PATRON & Cía.
EL JUEVES 14 de Abril á las 4. m30

*EN SALTA — 2.500 HECTA*reas de campo especial para alfalfares, cría de ganado y apto para agricultura. Base $ 1.80 la hectárea con facilidades de pago. Está situado en el departamento Molinos. Lindando con la renombrada finca Compuel. La estación Talapampa del F. C. C. N. queda á pocas leguas del campo, la prolongación de esta línea y otras proyectadas dará por resultado que éste será cruzado por el ferrocarril. Son linderos: al Norte con Ascensión J. de Abalos; al Sur, con el lote 21; al Este, con Mauricio Herschel y Rosalía Ritcher de Willién y al Oeste, con Francisco Ortiz. Después detalles. El remate se efectuará en nuestro salón de ventas, B. Mitre 537 (capital federal).—RISSO-PATRON & Cía.
EL JUEVES 21 de Abril á las 4. a8

*EN LA RIOJA — DEPARTA*mento de la capital. La colonia San Vicente. Compuesta de 10.213 hectáreas 98 áreas, de campo rico y de abundantes pastos. Venta por división de condominio. En 4 lotes. Base $ 5 la hectárea, pagadera 3a. parte al contado, 3a. á un año y 3a. á 2 años con pagaré hipotecario y el 8 ojo de interés. Dista 8 leguas de las estaciones Cebollar y Bazán del F. C. C. N. y 8 leguas de la ciudad de La Rioja. Está dentro de la zona de riego, una vez terminado el dique contando desde ya con 2 represas con capacidad para dar agua á 1.000 cabezas. Es especial para ganadería y agricultura. Está rodeado de ferrocarriles. El lote 1 tiene una casa de material de 3 habitaciones, con corredor y demás comodidades, corrales de palo á pique, potreros y las 2 represas. Son linderos: al Norte campo fiscal; al Sur, S. Juan y S. Nicolás; al Este Daniel Sotomayor y al Oeste con El Salado, Paso del Capitán y D. H. Luna. Puede visitarse por las estaciones Bazán y Cebollar, dirigiéndose al encargado del establecimiento Pablo Molina. El remate se efectuará en nuestro salón de ventas, B. Mitre 537 (capital federal).—RISSO-PATRON & Cía.
EL JUEVES 14 de Abril á las 4. a10

NOTA—En todas las ventas exigiremos del comprador el 8 ojo de seña y el 3 ojo de comisión (sin excepción).

Williams y Giménez

*EN SAN ISIDRO — LA CHA*cra de Esteban Boggio. Dividida en 19 quintas. Una de las mejores fracciones de tierra de las lomas de San Isidro. Sobre los talleres del F. C. C. C. y á pocas cuadras de la nueva estación. Lindando con la capilla Santa Rita y la antigua quinta de Lumb vendida toda en lotes sobre las calles Bernabé Márquez y Avenida del Centenario. Muy próxima al gran parque de don Avelino Rolón. Base de venta 15 centavos la vara cuadrada en 80 mensualidades que se abonarán en el Nuevo Banco Italiano del 1o. al 10 de cada mes. Pagando al contado, 20 ojo de descuento. Escrituras por el escribano señor Isaac Márquez, una vez abonadas 20 mensualidades. Posesión inmediata. Seña 2 o/o. Comisión 2 o/o.
EL JUEVES 14 de Abril á las 2 p. m. en nuestra casa, Cuyo 482. Planos y demás en la misma.—Williams y Giménez. m19

EN MARTINEZ — CUATRO lotes de 23 varas por 94, á cuatro cuadras de la estación. Entre las quintas más hermosas de esa localidad, De Unsué, Villa Los Solteros, Villa María de Forrie, etc., el paraje más lindo y más pintoresco del Norte. Con vista al Río de la Plata. Con trenes en 18 minutos del Retiro. Y donde se forma el pueblo más atrayente del Norte. Son 4 lotes de 23 varas de frente por 94 de fondo, especial para una espléndida quinta. Base $ 2.50 la v. c. pagadero 20 por ciento al contado y el resto en 4 semestres de 20 ojo cada uno con 6 ojo de interés.
EL JUEVES 14 de Abril á las 3 p. m. en nuestra casa, Cuyo 482. Seña 5 ojo. Comisión 2 o/o. Planos é informes.—Williams y Giménez. m19

*AVENIDA CASEROS y Ave*nida Chiclana. Dos manzanas, en 65 lotes. La antigua quinta de Casares, con frentes á las calles Castro, Treinta y Tres, Mármol, Gibson y Rondeau. Los terrenos centrales, más altos de la capital, á dos cuadras del bulevar La Plata y á una de las avenidas Caseros y Chiclana, adoquinadas y con tranvías eléctricos. La situación más sobresaliente y la única que queda sin edificar. Lindando con las fábricas de los señores Orlea y Cía. y el gran edificio de La Proveedora del señor León Durán que se levantará en breve. A dos cuadras de la gran casa para obreros, que construye la Municipalidad en el bulevar La Plata. Lotes de pequeñas superficies. La venta será con opción. Base $ 3 la vara cuadrada. En 36 mensualidades, sin interés. Estos terrenos por su ubicación central y condiciones fáciles de pago, es la mejor adquisición que en estos momentos se puede hacer.
EL DOMINGO 24 de Abril, á las 3 p. m., en los mismos terrenos. Seña 3 mensualidades y otras 3 al recibir el título provisorio. El resto se pagará del 1o. al 10 de cada mes, en el Banco Español del Río de la Plata. Pagando al contado, 10 ojo de descuento. Escrituras definitivas una vez abonadas 18 mensualidades. Comisión 2 ojo. Planos é informes á nuestra casa, Cuyo 482.—Williams y Giménez. a1

Roque Ferreiro

24 lotes
EN
VILLA JURADO
con frente a
MITRE

Lean aviso siguiente: v17

EN VILLA JURADO (Estación Wilde, F. C. S.). 24 espléndidos lotes únicos disponibles en esta progresista Villa, con frente al gran bulevar General Mitre que arranca del puente de Barracas, con doble vía tranvía eléctrico, funcionando. Terrenos rodeados de buena edificación, con luz y todos los adelantos modernos; á una cuadra exacta de la plaza principal y muy próximos á la estación Wilde del F. C. S. La villa Jurado está ubicada en la parte más elevada de todas las villas circunvecinas y es la más poblada de todas ellas. Visitándola podrán apreciar mejor todo su valor actual así como su brillante é inmediato porvenir. La venta se realizará sobre los mismos terrenos.
EL DOMINGO 17 de Abril á las 3 p. m. Los interesados pueden tomar el tranvía eléctrico en el puente de Barracas, que los conducirá hasta los mismos lotes en venta. Base definitiva $ 1.50 los 75 decímetros cuadrados ó sea la v. c. á pagar en 36 mensualidades, sin interés. Para verificar la compra bastan 2 mensualidades; las demás se pagarán 4 solamente para recibir la escritura definitiva y las restantes se abonarán del 1o. al 10 de cada mes, empezando en Junio próximo, en el Banco de Galicia y Buenos Aires. Los títulos son perfectos, libres de todo gravamen. Las escrituras se otorgarán inmediatamente por ante la oficina del escribano señor José M. González, Perú 13. Lotes medidos y amojonados, dentro de líneas municipales. Comisión 2 o/o. Planos y cualquier otro dato que se necesite ocurrir á mi casa, B. Mitre 582, U. T. 3706 (Avenida).—Roque Ferreiro.

J. A. Scotti y Cía. a8

Martillero, Lorenzo Travi

*EN AVELLANEDA — BA*rracas al Sur, sobre la calle Mitre, con tranvía eléctrico al frente que va á Quilmes, ida y vuelta, á pocas cuadras de la estación Sarandí y frente á la Villa Domínico F. C. S. 110 lotes; bases 5 y 8 pesos por mes el lote, en 30 meses. Terrenos altísimos, rodeados de edificaciones, á pocas cuadras del colegio, correo, del gran dock Sur, usina de luz eléctrica, grandes fábricas y á 10 minutos tan sólo de la capital federal. El porvenir de estos terrenos es grande é indiscutible, están rodeados de villas cuya población aumenta á diario, dándole vida permanente por el gran contingente que reporta toda tierra bien ubicada: con todas clases de medios de comunicaciones. Es necesario darse acuenta que lo que ofrecemos en venta es una fracción reservada y es codiciada por todos los que la conocen; visítenla, pues, que para este fin tendremos siempre disponible un empleado para llevar á los interesados sobre el mismo terreno. No hay que tomar tren, se va por tranvías en pocos minutos. La verdadera y segura colocación de los ahorros, depende en saberlos colocar, todos los que coloquen dinero sobre estos terrenos habrán destinado bien sus ahorros y garantimos que su capital aumentará enormemente en un corto plazo. Aconsejamos concurrir á este remate para convencerse.
EL DOMINGO 24 de Abril, sobre los mismos terrenos. Del puente de Barracas saldrán tranvías expresos gratis á la 1.45 p. m. sirviendo nuestros boletos para cualquier tranvía que va por la línea á Quilmes. Títulos perfectos. Posesión inmediata. Las escrituras serán otorgadas por el escribano señor L. Gil Castro, una vez abonadas 18 mensualidades. Comisión 2 o/o. Seña 2 mensualidades, en el acto del remate y 3 más al recibir el título provisional. Pidan planos y boletos por correo, U. T. 73, Avenida ó 25 de Mayo 140. a11

P. Robledo

MUEBLES
Piano Mendelssohn
gran formato
ARAÑAS DE BRONCE
DE LUZ ELECTRICA
Regio juego de comedor
Enrique II, de nogal
CANGALLO 2231

DEL DOCTOR DANIEL R. Victorica, por ausentarse á Europa, en el "Cap Roca", lo remataré al mejor postor, sin base.
HOY MIERCOLES 13 de Abril á las 8 de la noche en su casa habitación Cangallo 2231 entre Andes y Ombú. Recomiendo lo visiten, pues todo es de gusto y bueno. Sala: rico piano de concierto á 3 pedales de la acreditada casa Mendelssohn de Nueva York, iluminado á electricidad, precioso juego de sala de seda y nogal, vitrina importada palisandro y bronce, sillas de fantasía Luis XV, consola y espejo, cuadros al óleo de Martelli, Fernández, Sorolla y Struch, etc., mesa de centro, preciosos bronces y adornos de Sevres y fayence, araña de bronce eléctrica, 5 luces, cortinados de moaré, etc. Antesala: lindo jueguito de 7 piezas forma corazón estilo Mignon, columnas de mayólica palisandro y bronce. Cuarto de fumar: juego de Viena de 9 piezas, mesa de nogal fileteada, percha con espejo, cuadros de estudio, étager, alfombra. Escritorio: lindo escritorio de rotación de Nueva York de roble, biblioteca, juego de cuero de 7 piezas y sillón giratorio, álbum Pelele, tintero, papelera, etc. Comedor: notable juego de comedor de 3 piezas todo roble y nogal estilo Enrique II, todo tallado, 12 sillas de vaqueta, cristalero, espejo cuyo costo es de 3000 pesos, cortinados, carpeta de felpa, metales, porcelanas y cristales, macetas con plantas y pedestales, reloj pared, cuadros óleo de aves y frutas, araña de bronce, etc. Dormitorio: precioso juego de dormitorio Luis XV con ropero de 3 cuerpos, toilet y lavatorio de 3 espejos, ricos mármoles italianos y espejos azogados en acero, tallado en relieve, dosel, colcha y rollo, juego de lavatorio porcelana Limoges, sillas Viena, etc. Dormitorio de niña: muy lindo juego de dormitorio de 4 piezas estilo Luis XV, nogal ciré y mármoles rosa, hamaca, alfombra, pendiente eléctrico, etc. Antecomedor: de cedro estilo inglés (una monada), 12 sillas esterilla, grafófono con 150 discos de muy buenos cantantes, alfombra de moquet con guarda y demás enseres. Dormitorio Luis XV con 2 roperos, cama, lavatorio y 2 mesas de luz, juego lavatorio, alfombra, etc., otro dormitorio de pino de tea, lindo guardarropa, bidet, batería de cocina, mesa de pino, plantas de invernáculo, muy finas, farol de zaguán, etc. Comisión 10 ojo y seña á todo comprador.—P. Robledo. v13

Banco Municipal de Préstamos

Suipacha esquina á Viamonte

*DE ACUERDO con lo PRES*cripto por los estatutos, se procederá á rematar en los días lunes 18, Martes 19 y miércoles 20 del corriente, á las 12 en punto, en el salón especial de venta, piso alto, los empeños vencidos hasta el 1o. de Marzo ppdo., consistentes en un gran número de alhajas, máquinas de coser, armas, ropas y en general artículos diversos que estarán á la vista en los días de remate.—Buenos Aires, Abril 9 de 1910.—Natal A. Hidalgo, secretario. Nota: Las alhajas se exhiben desde la fecha en la sala de exhibición (tercer piso). a19

Fernando Houssay

*JUDICIAL — MERCADE*rías é instalaciones de la sastrería de don Pedro A. Guillaume, Laprida 57, por orden del síndico liquidador del concurso formado á dicho señor, que tramita en el juzgado del Dr. Pico, secretaría Madero. Seña 20 o/o. Comisión 10 o/o á cargo del comprador.
EL JUEVES 14 de Abril á la 1 p. m. Más datos, San Martín 14. v14

Guzmán y Romero

*MUEBLES! ALHAJAS! Mer*caderías! Juegos de dormitorio Luis XV, dobles y sencillos, otros de nogal y pino tea, juegos de comedor de varias clases, juegos de sala, espejos, grafófonos, discos, cuadros, arañas, escritorios, bibliotecas, cajas de hierro, mesas, sillas, aparadores, guardarropas, cortinas, juegos de cuero, heladera, prensa de copiar y muchos muebles sueltos, adornos, armazones, mostradores, vidrieras, etc.
EL JUEVES 14 á las 12.30, en n/c. Bolívar 120. Nota: Se anticipa dinero, sin cobrar interés. a12

Adolfo Pérez y Rebecchi

ALMACEN y DESPACHO de bebidas calle Moreno 1747.
VIERNES 15 de Abril, á la 1 de la tarde, por cuenta y orden de su dueño, este bien surtido negocio: 300 botellas de licores finos, 3 cascos de vino Barbera y Mendoza, 2 bolsas azúcar Refinería, yerba, porotos, arroz, con surtido en conservas extranjeras y muchos artículos que no detallo por su extensión; armazones, mostrador, fideleras, vidrieras, balanza, etc., todo á liquidar sin retirar lote. ¡Pichincheros! recomendamos no faltar á este remate; tenemos orden de vender á cualquier precio. Se aceptan ofertas para la venta particular hasta la hora del remate. Más datos á nuestro escritorio Venezuela 1460. Comisión 10 por ciento, á cargo del comprador. v15

Martín Bisañez

ALMACEN, COMESTIBLES y bebidas, San Salvador 801 esquina Medrano. Remataré
EL VIERNES 15 á la 1 p. m. en punto. Gran surtido de comestibles en general, aceites extranjeros, conservas, kerosene, azúcar, etc. Botellería legítima, cremas, licores, vinos en cascos, italianos, franceses y del país y gran lote de damajuanas, armazones, mostradores, balanza, mesas, campanas, etc. Se oyen ofertas por el contrato con ó sin mercaderías, es único en las esquinas. Comisión 10 o/o. Informes á mi escritorio, Cevallos 264. v14

Guillermo Gowland & Cía.

En - -
MIRA MAR
HOY
MIERCOLES
á las 4 p.m.

*EN MIRAMAR — LA QUIN*ta número 23, con 22.000 varas en un block, con un edificio antiguo, tres lotes números 8 al 10 en la manzana TT sección tercera, de 20 por 50 varas cada uno, y un lote núm. 6 en la manzana K sección 6a., de 20 por 50 varas. En nuestra casa, Bolívar 127. Sin base.
El MIERCOLES 13 de Abril á las 3 p. m. se rematarán á la más alta postura. Los mejores terrenos del futuro balneario, que será como una continuación de Mar del Plata, cuyas dos playas quedarán ligadas por un viaje de 30 minutos de ferrocarril que se inaugurará á fin de este año, pues la empresa del F. C. S. tiene actualmente 2.500 hombres trabajando en los terraplenes etcétera. Miramar es un punto de grandes perspectivas, pues sus tierras gozarán del privilegio de grandes valores; su playa es una de las más lindas y seguras de la costa. Distan muy pocas cuadras de la plaza, iglesia, municipalidad, rambla, próximos á los chalets de los señores Zwingen, Rosendo Mitre, etc. Condiciones de pago: una tercera parte al contado, una tercera parte á 6 y una tercera parte á 12 meses, con 6 por ciento de interés. Las escrituras se otorgarán por el escribano señor R. Cambón. Seña 5 por ciento. Comisión 2 por ciento. Planos y datos á nuestra casa, Bolívar 127. —Guillermo Gowland y Cía.

REMATES SEMANALES. — Los MIERCOLES y VIERNES: comestibles, bebidas, ferretería, tienda, ropería, etc. — A las 2.30 p. m., en nuestra casa, BOLIVAR 127.—Se adelanta dinero. perm.

*PARA FABRICAS DE TEJI*dos, 1854 peines para telares de acero y bronce de 160|100, 195|200, 105|115, 140|135, 160|100, 115|120, 140|80 y 160|168 y 4.660 lisas para id surtidas, en nuestra casa, Bolívar 127.
EL MIERCOLES 13 de Abril, á las 2.30 de la tarde, se rematarán en lotes por cuenta de quien corresponda. Seña 30 por ciento. Comisión, 10 por ciento.—Guillermo Gowland y Cía. a8

PARA ELECTRICISTAS — 11 cajones receptáculos intemperie, rosetas fusibles, rosetas sin fusibles, interceptores clusters Federal, alambre flexible, clusters Benjamín, un motor Lincoln de 22 1/2 H. P. 440 wits, 3 resistencia para id, alambres, artefactos iluminación, etc. En nuestra casa, Bolívar 127.
EL MIERCOLES 13 de Abril á las 2.30 p. m. se rematarán en lotes por cuenta de una casa introductora en liquidación de facturas. Seña 30 o/o.—Guillermo Gowland y Cía. a9

CHAPAS HIERRO NEGRO. Averías! 40.000 kilos más ó menos chapas hierro negro números 16 y 18 surtidas. En nuestra casa, Bolívar 127.
EL VIERNES 15 de Abril á las 2.30 de la tarde, se rematarán en lotes, por orden de los señores José Solari é hijo por cuenta de quien corresponda y con intervención de los señores Runciman y Cía., agentes del Lloyd's Inglés llegadas en el vapor "Laura". Seña 30 por ciento.—Guillermo Gowland y Cía. a12

CHAPAS HIERRO NEGRO. Averías! 103 atados chapas hierro negro números 14 y 26. En nuestra casa, Bolívar núm. 127.
EL VIERNES 15 de Abril á las 2.30 de la tarde, se rematarán en lotes, por cuenta de quien corresponda y con intervención de seguros, llegados en el vapor "Bellevue". Seña 30 por ciento.—Guillermo Gowland y Cía. a12

CHAPAS PARA TANQUES australianos. Averías. 276 chapas de canaleta de hierro galvanizado para tanques australianos. En nuestra casa, Bolívar 127.
EL VIERNES 15 de Abril á las 2.30 p. m. se rematarán en lotes, por orden de los señores J. F. Macadam y Cía., por cuenta de quien corresponda y con intervención de los señor Runciman y Ca., agentes del Lloyd's Inglés, llegadas en el vapor "Granada" de Hamburgo. Seña 30 o/o. —Guillermo Gowland y Cía. a12

BOLSAS VACIAS! Averías! 1010 bolsas vacías de arpillera (sacking). En nuestra casa Bolívar 127.
El MIERCOLES 13 de Abril, á las 2.30 p. m., se rematarán en lotes, por orden de los señores Salinas Hnos., por cuenta de quien corresponda y con intervención de los señores Runciman y Cía., agentes del Lloyd's Inglés, llegadas en el vapor "Veronese" de Liverpool. Seña 30 por ciento.—Guillermo Gowland y Cía. a12

*POLVOS DE TABACO! Ave*rías! 99 bolsas polvo de tabaco para curar ovejas. En nuestra casa Bolívar 127.
El MIERCOLES 13 de Abril, á las 2.30 p. m., se rematarán en lotes, por orden de los señores Thomson y Barber, por cuenta de quien corresponda y con intervención de los señores Runciman y Cía., agentes del Lloyd's Inglés, llegados en el vapor "Comungas" y "Honorius". Seña 30 por ciento. —Guillermo Gowland y Cía. a12

*ARROZ! AVERIAS! 28 bol*sas de 10 bolsitas de 10 kilos cada una de arroz Gigante. En nuestra casa, Bolívar 127.
El MIERCOLES 13 de Abril, á las 2.30 p. m., se rematarán en lotes, por cuenta de quien corresponda y con intervención de seguros. Seña 30 por ciento.—Guillermo Gowland y Cía. a12

*BAÑOS ENLOZADOS. AVE*rías! 3 baños enlozados. En nuestra casa Bolívar 127.
El MIERCOLES 13 de Abril á las 2.30 p. m., se rematarán en lotes. Seña 30 por ciento.—Guillermo Gowland y Cía. a12

¡¡50 ctvs. el lote!!
EN 80 MENSUALIDADES
400 LOTES EN LA ESTACION RODRIGUEZ, F.C.O.
á 3 cuadras de la Municipalidad de la Iglesia y la Plaza
EL DOMINGO 17 DE ABRIL, A LA 1.20
TREN GRATIS DEL ONCE
Pidan planos y boletos, GRATIS en nuestra casa, Cuyo 575.
Furst & Dominguez

Furst y Domínguez

Carlos Furst Zapiola, José Luis Domínguez, Cuyo 575

325 LOTES EN EL PUEBLO Tapiales. Los terrenos más altos y mejor ubicados que rodean la estación Tapiales, de la Compañía General de Ferrocarriles de la Provincia de Buenos Aires, situada á sólo siete cuadras del bulevar Circunvalación que la separa de la capital. Base 3 $ el lote por mes, en 80 mensualidades, sin interés. Seña dos mensualidades.
EL DOMINGO 24 de Abril á las 1.25 en punto tren gratis de la Estación Buenos Aires, calles Vélez Sarsfield y Suárez, á la cual conducen los tranvías Nos. 24 y 29. Pidan planos, informes y boletos gratis en Victoria 1454 ó en nuestra casa Cuyo 575. —Furst y Domínguez. a10

*PROVINCIAS UNIDAS ES*quina Olden, en 24 mensualidades y dividida en 3 soberbios lotes, con frente al tranvía eléctrico Anglo Argentino, con pasaje de 10 centavos á plaza de Mayo, con adoquinado y luz eléctrica. Las superficies de estos terrenos varían entre 384 y 402 varas cuadradas y el barrio en que están ubicados es uno de los más importantes de Floresta y más densamente edificado. Venta forzosa, sin base en 24 mensualidades, sin interés.
EL DOMINGO 17 de Abril á las 4, sobre los terrenos. Seña 2 mensualidades. Comisión 2 o/o. Títulos perfectos. Pidan planos en nuestra casa, Cuyo 575.—Furst y Domínguez. a1

*BASE 50 CENTAVOS EL LO*te por mes, en 80 mensualidades, 400 lotes á 4 cuadras de la estación Rodríguez (F. C. O.) en la loma más alta que domina todo el macizo de edificación de este pueblo, á 3 cuadras de la municipalidad, iglesia y plaza. Debido á su altura y sano paraje, como también á su proximidad á esta capital, el pueblo de Rodríguez va adquiriendo día á día una enorme importancia y cuenta con importantes casas de comercio, Bancos, escuelas y en breve la Sociedad de Beneficencia levantará un gran establecimiento de caridad, llenando así una sentida necesidad, pues instalará un gran colegio para los niños pobres de la localidad. Nadie debe perder esta oportunidad, y deben todos concurrir á este excepcional remate, que por su ínfima base hasta ahora nunca vista en tierras de esta clase, debe aprovecharse para ganar dinero rápidamente con un desembolso mínimo. Base 50 centavos el lote por mes, en 80 mensualidades.
EL DOMINGO 17 de Abril á la 1.20, saldrá un tren gratis de la estación del Once, y se continuará el lunes 18 á las 8 de la noche en nuestra casa Cuyo 575 donde se efectuará un sorteo gratis de dos terrenos, entre los que resulten compradores. Seña 5 mensualidades. Comisión 5 $ por lote. Posesión inmediata. Descuento 12 por ciento por el pago al contado. Pidan planos y boletos gratis en nuestra casa, Cuyo 575.—Furst y Domínguez. a8

Francisco Bianchi

*ALMACEN, INDEPENDEN*cia 110, esq. Lima.
HOY MIERCOLES 13 de Abril á las 13.30 continuaré el remate, por orden de su dueño, de todas las existencias de dicho negocio: conservas del país y extranjeras, vinos y licores surtidos, bebidas en general en botellas, damajuanas y barriles, buen surtido de comestibles y artículos varios, mostrador tapa estaño, armazones, fideleras, mostrador tapa pino, heladera, mesas, vidrieras, báscula y demás útiles y enseres que estarán á la vista. Comisión 10 o/o á cargo del comprador y seña sin excepción. Más datos, Lima 37.—Francisco Bianchi. 1p.

Esteban Bonorino

BUSSES PARA CORSES, chapas nogal y roble, relojes. Averías. Con intervención de los agentes de seguros y por cuenta de quien corresponda. En seguida: Otros artículos. En mi casa, Bolívar 226.
EL JUEVES 14 de Abril á las 2 de la tarde procederé á la venta á dinero al contado. Seña 20 o/o. a13

Piazza y Nimo

REMATARAN OTRO GRAN almacén Arenas 1100. Próximamente detalles. Con descuento extra ofrecemos hoy en venta particular, tratar al escritorio, Cerrito 711. v13

P. Cabrera y Cía.

HOY A LAS 8 P. M. HOY
CANGALLO 2521
SOBERBIO PIANO
1p

MUEBLAJE IMPORTANTE. se remataría
HOY MIERCOLES 13 de Abril á las 8 de la noche, por orden de su dueño Fernando León y Castillo, por ausentarse á Europa, en su casa Cangallo 2521. Pequeño detalle: Salón con regio piano concierto, rico juego de sala lampás de seda sobre armazón nogal, sillas y mueblecitos fantasía, 4 lindos cortinados, ricas telas al óleo importadas, consola y espejo Luis XV, vitrina, id. soberbios jarrones de la India, pedestales, bronces, arañas, etc. Escritorio, bibliotecas, juego cuero, caja hierro, reloj y demás. Gran dormitorio Luis XV de 3 cuerpos con mármoles Porto Venere y lunas venecianas. Espléndido comedor 8 piezas nogal y roble tallado. Cristalero con luna y espejo chimenea, sillas vaqueta, sofá y sillones, arañas, metales, porcelanas, cristalería, fonógrafo, discos, reloj, percha paragüera, cubiertos, una soberbio mantelería é infinidad de adornos sueltos. Otro dormitorio diferente. Salita de jugar, con juego moquette, canapé, hierro, mesa de juego, etc. Colchones, sillas, juegos lavatorio, etc. Antecomedor completo con sillas esterilla, cuarto de baño, farol zaguán, batería de cocina, plantas y muchos objetos que no detallo, pero que componen este soberbio menaje. En exposición desde temprano. Comisión 10 por ciento al comprador. 1p

Mariano Salabert

ALHAJAS

HOY MIERCOLES 13 Abril, á las 3 p. m., en mi casa Victoria 540, armazones y mostradores cedro, para la instalación de un bar, mesitas y sillas Viena, 3 billares con sus tacos, bolas, pizarras; cristalería completa, servicio de cristal bacarat finísimo, metales, sopedras, fuentes, fruteras, refrigeradores de cristofle.
HOY MIERCOLES 13 de Abril á las 4 p. m., en mi casa Victoria 540. a10

EL MIERCOLES 13 de Abril á las 4 p. m. en mi casa Victoria 540, por orden de una caja de préstamos y liquidación de varias pólizas vencidas con más de 150 lotes de alhajas, entre los que hay, aderezos, gargantillas, brazaletes, rosetas, aros, anillos, prendedores, cadenas, relojes para señora, cronómetros, repeticiones, pendantifs, alfileres corbata, botones puño, todo con brillantes, perlas y piedras finas, oro 18 kilates.
EL MIERCOLES 13 de Abril á las 4 p. m.—Victoria 540. a10

METALES, CHRISTOFLE Y otros.
EL MIERCOLES 13 de Abril á las 3 p. m. en mi casa Victoria 540, cubiertos, fuentes, bandejas, soperas, fruteras, ponchera, todo del más rico Christofle, como para un bar ó restaurante de lujo, cristales, servicio de copas y botellones cristal cortado finísimo, tazas, azucareras, etc.
EL MIERCOLES 13 á las 3 p. a11

WHISKY PERFECTION. — 50 cajones riquísimo whisky en pequeños lotes por cuenta de representantes.
EL MIERCOLES 13 de Abril á las 4 p. m. en mi casa, Victoria 540. a11

Agustín P. Taurel y Cía.

Muebles
ALHAJAS
HOY á la 1.30 p. m.

*ESPLENDIDOS COMEDO*res de nogal y roble y otro de roble macizo, con un rico reloj de pie de igual estilo, otro de cedro estilo inglés, ricos dormitorios con roperos de 3 cuerpos estilos Luis XIV y Luis XV, juegos de sala, buenas bibliotecas y escritorios, varias sillas de vaqueta, de nogal y esterilla, cortinados, espejos, grafófonos, piano, un gran surtido de muebles sueltos y fantasías, bazar y una buena cantidad de ricas alhajas, con las que se empezará la venta.
EL MIERCOLES 13 de Abril á la 1.30 en punto en nuestro salón de ventas, Bolívar 141 al 147. Nota: Anticipamos dinero sobre lo que se nos remita para la venta. a15

Monterroso y Benguria

Componen la firma: Adolfo E. Monterroso y Filiberto Benguria. Sucursal Flores: Camacuá 238. San Martín 331, Buenos Aires.

TODAS LAS EXISTENCIAS que componen el antiguo almacén conocido por El Porvenir, situado en el pueblo de Adrogué, calle Seguí esquina Cordero, donde existe un gran stock de mercaderías de primera clase, comestibles, conservas, vinos finos, artículos de ferretería y otros muchos que estarán á la vista de los interesados.
EL DOMINGO 17 de Abril, á la 1 de la tarde, en el mismo local. Todo comprador entregará la seña correspondiente y el 10 por ciento de nuestra comisión. Detalles en nuestra casa, San Martín 331, Unión Telefónica 3035 (Avenida).—Monterroso y Benguria. a11

Andrés Mosquera

MEJOR QUE JUDICIAL — Excepcional oportunidad para comprar alhajas y obsequios para regalos. Por orden de la sucesión del señor Juan Lanata, Remataré
EL DIA 16 de Abril á las 3 de la tarde y 8 de la noche y todas las tardes y noches subsiguientes, todas las existencias de la antigua y acreditada joyería situada en la calle Carlos Pellegrini 516. Compuesta de un gran surtido de alhajas finas de todas clases de oro, brillantes, y piedras preciosas, lo mismo que artículos de platería. También remataré instalaciones y cajas de fierro y demás enseres. 10 o/o de comisión al comprador. Más datos en la misma ó al rematador, Nueva Granada 519. v14

La Equitativa

POR EL MARTILLERO E. A. Gismondi se remataría
EL VIERNES 15 de Abril á las 9.30 de la noche y en las noches sucesivas, en el caso de no terminarse en la primera, un rico surtido de alhajas y brillantes, armas, etc., que estarán á la vista en los días 14 y 15 del corriente, en su local, Cerrito 353. v15

Rotondaro y Bourgeois

JUDICIAL — FABRICA DE sombreros y artículos de moda. Por orden del señor Pablo B. Estol síndico liquidador del concurso formado á don Domingo Schettini, cuyos autos tramitan por ante el juzgado del doctor Ramón S. Castillo, secretaría del señor Balado,
EL DIA 15 de Abril á la 1 p. m. remataremos todas las existencias de esta casa consistentes en artículos de moda como ser plumas, flores, formas de fieltro, castor, paja, cintas, crin, sedas, felpa, etc., hebillas fantasía. Armazones, vidrieras, consola con espejo, mostrador, etc., etc., en el local calle B. de Irigoyen 861. Seña 40 o/o y 10 o/o de comisión. a9

DEL ALMACEN Y BAZAR, Lavalle 1946.
EL JUEVES 14 remataré todas las existencias, á saber: azúcar, yerba, arroz, garbanzos, porotos, café, te, conservas, aceites, velas, querosene, jabón, etc., bebidas: ron, ginebra, amaro, vermouth, fernet, bitter, ajenjo, anís, aperital, vinos argentinos Oporto, champaña, barbera, San Juan moscato, caña en damajuana, licores, ollas, cacerolas, sartenes, palanganas, platos, botellas, etc., armazones, mostradores de estaño, fiderea, balanza, mostradores, etc. Comisión 10 por ciento. Datos, Avenida de Mayo 791. a12

Eduardo C. Estol

BAZAR y JUGUETERIA, Gibbons 217, continuación de Rivera.
EL JUEVES 14 de Abril á la 1 p. m. remataré todas las existencias é instalaciones de este negocio á saber: armazones, mostrador, vidriera de calle, gran surtido en artículos, bazar, ferretería, juguetería y artículos de fantasía que omito detallar por ser extenso. Comisión 10 o/o al comprador. Datos, Billinghurst 1410. v14

Pedro Fragueiro

*BUENOS MUEBLES. JUE*gos de sala, lampás y nogal, otro id tapizado velours de Génes, elegante mueble vitrina inglesa caoba, piano perpendicular Pleyel, mesa consola con espejo, elegante juego dormitorio Luis XV 3 cuerpos, juego comedor nogal y roble, sillas vaqueta, rico escritorio 1/2 ministro ferrocarril, cristalero nogal, dormitorio Luis XIV camero, sillas fantasía, espejos marco dorado, mesas jardineras para patio, bancos de jardín, cómodas, dormitorios, cortinados, juegos vestíbulo de Viena, sillitas para niño, artefactos luz eléctrica y gas, alfombras, adornos y una partida alhajas oro 18 y plata.
EL VIERNES 15 de Abril, á la 1 de la tarde y á las 8 de la noche, en mi casa, Rivadavia 3321/35. Comisión 10 por ciento.—Pedro Fragueiro. a13

Angel Valsecchi

*MUEBLAJE DEL CONOCI*do estanciero señor José Gervasio Virot, por ausentarse á Europa, en su casa habitación Moreno 3091. Juego de sala, en lampás de seda, otro marquise, espejo, vitrina, gran piano alemán de concierto, mesa centro, jarrones, bronces adornos, cuadros, arañas, cortinados, alfombra. Rico escritorio ministro de desarme, biblioteca, juego cuero Chesterfield, araña bronce cincelada, columnas, cuadros, etc., buen juego dormitorio Luis XV con ropero 3 cuerpos, rica mesa de bolsa, étagere, juego de lavatorio, bibelots, gran rico juego Renacimiento, vitrina, juego mesa Limoges, cubiertos Ercuy, gran lunas, metal, metales, cristales, [illegible], arañas, cuadros, etc. Gran dormitorio cedro Luis XIV guardarropa, de desarme, varios muebles sueltos, juego vestíbulo de Viena, y varios se rematarán.
EL JUEVES 14, á la 1 y á las 8 de la noche. Comisión 10 por ciento al comprador. En exposición todo el día.

M. Lee Lazorre y Cía.

*OJO! LIBREROS Y PICHIN*cheros! No faltar.
EL JUEVES 14 á la 1 p. m., en nuestra casa 326 Lima, á la gran liquidación de una bien surtida librería, juguetería, bazar, mercería, una infinidad de libros de los principales autores, un buen lote de libros comerciales, tinta, [illegible] ... todas las existencias [illegible]. Seña á satisfacción y el 10 [illegible] ... Lee Lazorre y Cía.

GRAN EXHIBICIÓN DE NOVEDADES

El surtido que ofrecemos en todas nuestras casas, es una verdadera exposición de novedades. En todos los ramos á que nos dedicamos, presentamos surtidos completos, tanto en lo que se refiere á dibujos y colores, como en tamaños y medidas.

Nuestra enorme venta nos facilita poder comprar grandes cantidades en las mismas fuentes de producción, con bonificaciones especiales, lo cual nos permite marcar nuestros precios ventajosamente para nuestros clientes.

RECUERDE: que al comprar en nuestras casas Vd. no arriesga absolutamente nada, puesto que ofrecemos como garantía la siguiente condición:

Toda mercadería que al recibirla no resulte del agrado del comprador, podrá ser devuelta para ser cambiada ó REEMBOLSAREMOS INTEGRO EL VALOR PAGADO más los gastos de flete originados.

CONFECCIONES PARA HOMBRES

En nuestra Casa Matriz, Bmé. Mitre y Florida

TRAJES completos confeccionados de casimir fantasía, con forro de satiné	$ 29.50
TRAJES completos confeccionados de casimir fantasía azul ó negro, con forro de satiné	$ 35.00
TRAJES completos confeccionados de casimir fantasía, con forro de lana, $ 60.—, 55.—, 48.— y	$ 44.00
TRAJES completos confeccionados de casimir negro ó azul, con forro de lana, $ 60.—, 56.—, 51.—, y	$ 44.00
TRAJES compuestos de saco y pantalón, confeccionados en corderoy, especiales para cazadores, con forros de tartán, en los colores gris, marrón ó azul	$ 31.00
TRAJES completos de jacquets, confeccionados de casimir gris ó negro, corte de último moda	$ 75.00
TRAJES completos de frac, confeccionados de casimir, clase extra, con vistas y forro de seda	$ 100.00
TRAJES completos de smocking, confeccionados de casimir, corte de última creación con forro de seda	$ 75.00
TRAJES completos de levita confeccionados de casimir, con forro de seda	$ 100.00
COVER-COATS, con forro de seda, variedad de gustos, $ 45.— y	$ 40.00
SOBRETODOS con forro de seda, especial para media estación	$ 65.00
SOBRETODOS con vistas y forro de seda	$ 75.00
SOBRETODOS confeccionados de casimir fantasía, con forro de satiné	$ 28.50
SOBRETODOS confeccionados de casimir fantasía, con forro de lana	$ 38.00
SOBRETODOS de gran abrigo y sin forro y de doble faz	$ 58.00
SOBRETODOS confeccionados de casimir de gran fantasía ó negro y con forro de seda, $ 75.—, 70.—, 65.—, 58.—, 53.— y	$ 48.00
ULSTERS sin talma, con forro de tartán, especial para viajes	$ 38.00

Confecciones para SEÑORAS

EN NUESTRO ANEXO

Av. de Mayo, Perú y Rivadavia

TRAJES estilo tailleur "Campeón", confeccionados de casimires ingleses, cuellos y puños de velour	$ 29.50
TRAJES estilo tailleur confeccionados de lana diagonal, gran novedad, levita forrada de polonesa, cuellos y puños de otomán	$ 49.50
TRAJES estilo tailleur confeccionados de chevron de pura lana, forro de polonesa, todos modelos de alta novedad	$ 68.00
TRAJES estilo tailleur confeccionados de armiure de pura lana, levita forrada en polonesa, cuello y puños de otomán de seda, gran variedad de modelos todos de última creación	$ 80.00
TRAJES estilo tailleur confeccionados de paño amazona, chaleco bordado, bota y sesgos de terciopelo, pollera sin viso, forrado en seda	$ 120.00
VESTIDOS de fantasía confeccionados de géneros de lana, todos modelos de alta novedad, adornados con muy buen gusto	$ 49.50
VESTIDOS de fantasía tipo "Campeón", confeccionados de géneros de lana en colores, adornos de soutache, terciopelo y moños de cinta	$ 26.50
VESTIDOS de fantasía confeccionados de géneros de lana, variedad de colores de fantasía y lisos, adornos de soutache y terciopelo, forrados de frou-frou	$ 35.50
VESTIDOS de fantasía confeccionados de pañitos de lana, colores de fantasía ó lisos, adornos de galón de seda, cinturón y choux de cinta liberty, forro de frou-frou	$ 42.50

Acabamos de recibir un surtido colosal de tapados, los cuales representan las últimas novedades creadas.

Pidan nuestro Catálogo general OTOÑO é INVIERNO

Es el verdadero consejero del hogar. Contiene precios, descripciones y modelos de todos los artículos; es indispensable para efectuar las compras por carta.

Se remite gratis y franco de porte á cualquier punto á todo aquel que lo solicite.

Bonetería para Hombres

En nuestra Casa Matriz, Bmé. Mitre y Florida

CAMISETAS "Jaeger K" de lana con doble pechera también de lana	$ 4.20
CAMISETAS "Jaeger B" de lana, con doble pechera también de lana	$ 5.50
CAMISETAS de lana color gris con pechera simple, artículo inglés	$ 4.00
CAMISETAS "Vedosa" de lana color gris, artículo especial	$ 6.50
CAMISETAS "Brintanoria" de lana color gris, con pechera y espalda doble	$ 9.00
CAMISETAS de lana de clase extra, con pechera simple, cada una	$ 2.95
CAMISETAS de lana d muy buena clase, con pechera doble	$ 3.50
CALZONCILLOS "Jaege K" de lana de clase muy superior	$ 4.20
CALZONCILLOS "Jaeger B" de lana de calidad extra, artículo especial	$ 5.50
CALZONCILLOS de lana, artículo inglés, calidad extra	$ 5.00
CALZONCILLOS "Vedosa", de lana, clase extra, color gris	$ 6.50
CALZONCILLOS de lana, color gris, con asiento doble	$ 9.00
CALZONCILLOS de lana de muy buena clase	$ 3.25

Hemos recibido un gran surtido en tricotas, sweatrs, boas, rodilleras, fajas, y pecheras del doctor JAEGER, garantidos legítimos.

Sombrerería para Hombres

En nuestra Casa Matriz, Bmé. Mitre y Florida

GALERITAS INGLESAS, marca Henry Heath, calidad extra fina, en los colores negro, marrón ú oliyo, todas formas de última moda, cada una	$ 12.00
GALERITAS NORTEAMERICANAS, de nutria garantida, artículo muy liviano y durable, colores firmes, negro ó tabaco, á $ 19.00 y	$ 15.00
GALERITAS INGLESAS, marca Gath y Chaves, de castor garantido, de mucha duración, formas todas de moda, en color negro, cada una	$ 7.90
ORIONES NORTEAMERICANOS de nutria, clase especial, en los colores negro, habano, gris ó avellana, cada una $ 27.00 y	$ 22.00
ORIONES de castor garantido, clase muy especial, formas todas de alta novedad, en los colores negro, tabaco, avellana ó gris $ 12.50, 9.50 y	$ 8.50
CHAMBERGOS de castor especial, calidad muy fina, en los colores negro, tabaco ó habano claro, cada uno $ 12.00, 9.80, 8.50 y	$ 8.00
GORRAS INGLESAS, forma Jockey, de casimires de fantasía, gran variedad de gustos, cada una $ 6.50 4.50, 2.50 y	$ 1.70

Artículos de Blanco

En nuestro Anexo Av. de Mayo, Perú y Rivadavia

FRAZADAS de lana para cama de una plaza	$ 6.40
FRAZADAS de lana para cama de media plaza	$ 8.50
FRAZADAS de lana para cama camera	$ 10.10
FRAZADAS de lana calidad extra, para cama de una plaza	8.40
FRAZADAS de lana, calidad extra, para cama de media plaza	$ 9.60
FRAZADAS de lana, calidad extra, para cama camera	$ 14.45
ACOLCHADOS de satiné extra fino, artículo inglés, interior de pluma, para cama de una plaza	$ 18.00
ACOLCHADOS de satiné extra fino, artículo inglés, interior de pluma, para cama camera	$ 25.00
ACOLCHADOS, una faz de satiné y otra de seda floreada, gustos de alguna novedad, para cama de una plaza	$ 38.00
ACOLCHADOS, artículo inglés, una faz de satiné y otra de seda floreada, gustos selectos, gran variedad en dibujos, para cama camera	$ 55.00
ALMOHADONES en cretona pintada, representando figuras humorísticas, con cordones	$ 3.25
ALMOHADONES en seda imprimida de realce, con cordones de seda, en los colores celeste, rosa viejo y punzó	$ 4.25
ALMOHADONES en brin pintado figuras de última creación, con volados, interior de kapoc	$ 6.00

ARTÍCULOS DE MENAJE EN NUESTRA CASA MATRIZ

GALANTÍAS de bronce estilo, especiales para poner sus ... $ 1.40

MANTEQUERAS de metal blanco plateado cuádruple, artículo de muy buena calidad, precio excepcional, c/u $ 3.85

MANTEQUERAS de metal blanco plateado cuádruple, con la parte interior de grueso extra fundido, c/u $ 2.90

JUEGOS para mesa de semiporcelana vajilla decorada en colores verde rosa ó azul compuestos de 45 piezas $ 21.50

Hemos recibido un gran surtido de Estufas y Caloríferos de todos los sistemas

JUEGOS compuestos de 3 piezas para toilette decorada en varios colores el juego $ 1.85

BOTELLAS para conservar líquidos fríos ó calientes en horas alcanzan á la misma temperatura, especiales para viajes, de capacidad de ½ litro, fabricadas de aluminio, cada una poco $ 8.50

El mismo artículo para 1 litro de capacidad c/u $ 11.80

JUEGOS para mesa servidas de fierro esmaltado ve ... $ 5.90

CHOCOLATERAS de hierro en niquelado especial y repujado, con cabo negro ... $ 2.70

PORTAFLORES ó frutas, aparato muy útil para jardineras cada uno $ 1.45

PANERAS muy finas de metal blanco plateado cuádruple, variedad de modelos, cada una $ 5.25

MIGUERAS de bronce macizo grabado con su correspondiente cepillo también de bronce y cerda, el juego $ 4.70

$ 2.35

$ 4.25

IMPORTANTE:

La mejor garantía que ofrecemos á nuestros favorecedores, es la siguiente: Toda mercadería que al recibirla no resulte del agrado del comprador, podrá ser devuelta para ser cambiada ó REEMBOLSAREMOS INTEGRO el valor pagado, más los gastos del flete originados.

Pida nuestro Catálogo General de Otoño é Invierno 1910. Se envía gratis y franco de porte á todos los que lo soliciten, tanto en la Capital como en el interior y exterior de la República.

PIELES

En nuestro Anexo Av. de Mayo Perú y Rivadavia

CORBATAS de piel garantida, clase muy fina, "Tour de cou", cada una	$ 0.90
CORBATAS con cuello de piel, negra ó marrón, cada una	$ 1.45
ESTOLITAS con forma de piel negra ó marrón, cada una $ 2.45 y	$ 4.50
ESTOLAS de piel, negra ó marrón, gran variedad de gustos	$ 7.50
ESTOLITAS de piel de Wison, con cabezas y colas pesos 9.50, 8.50, 7.50 y	$ 6.90
ESTOLAS de verdadera piel de foca, gran variedad de estilos, cada una	$ 6.80
ESTOLAS de caracul negras, cada una	$ 5.90
CORBATITAS imitación arminio, gran variedad de gustos cada una	$ 1.80
CORBATAS Herminette con cabecitas y colitas, artículo muy fino, cada una	$ 4.80
ESTOLAS de verdadero Skung, artículo de muy buena calidad, gran variedad de gustos, cada una pesos 55.—, 50.— y	$ 40.00
ESTOLAS de Skung, garantido artículo especial y de clase extra, cada una, $ 32.00 y	$ 26.50
ECHARPES de loutre, artículo especial, $ 25,00 y	$ 19.50
ECHARPES de piel muy fina, de 25 centímetros de ancho, por 2.40 de largo, con colas y patas, cada una	$ 22.50

Gran variedad de pieles, colitas y cabecitas de arminio verdadero.

Géneros por metro

En nuestro Anexo Av. de Mayo Perú y Rivadavia

LAINETTE, género aparente para vestidos de señoras y batones, colores y dibujos de última creación, el metro	$ 0.25
VELOUTINE BOMBASI, género de algodón, aparente para batones de invierno y vestidos de niña, artículo lavable, colores y dibujos selectos, ancho 70 centímetros, el metro	$ 0.40
TERCIOPELO INGLES, calidad superior en los colores más modernos, artículo especial para vestidos, ancho 45 centímetros, el metro	$ 0.55
MOIRE, género de última creación, apropiado para vestidos, gran variedad de colores, ancho 75 centímetros, el metro	$ 1.10
DRAP-AMAZONE, género de calidad muy superior, especial para vestidos y trajes tailleur, gran surtido en gustos y colores modernos, ancho 110 centímetros, el metro	$ 2.50
SERGE DIAGONAL, última creación de la moda, género de pura lana, ancho 120 centímetros, el metro	$ 2.50
SERGE PERLEE, género especial para trajes sastre, colores de gran moda, el metro	$ 2.50
CHEVRON, género rasgado, aparente para trajes tailleur, gran surtido de colores, ancho 120 centímetros, el metro	$ 2.75

Hemos recibido un gran surtido en todos los géneros de última moda, que vendemos á precios muy moderados.

GUANTERIA

En nuestra Casa Matriz, Bmé, Mitre y Florida

GUANTES de cabritilla, importados en los colores blanco ó gris perla, el par	$ 1.75
GUANTES importados de cabritilla, gran variedad de colores, el par	$ 1.75
GUANTES importados de cabritilla forrada en lana, el par	$ 2.60
GUANTES de cabritilla extra "Grand Chic" con botamanga, el par	$ 8.00
GUANTES de cabritilla gamuza, varios tonos de color, el par $ 9.50 y	$ 8.00
GUANTES de gamuza color amarillo, artículo especial, el par	$ 5.50
GUANTES de cabritilla con dos resortes "Sefton Tau" y "Noisette" en color beige, el par	$ 6.50
GUANTES de cabritilla gruesa "Welbeck", artículo de calidad superior con dos resortes en color granate y colorado, el par	$ 7.50
GUANTES de cabritilla semigruesa "Stradford" con un resorte, variedad de colores, el par	$ 4.50
GUANTES de cuero gruesos, forrados en lana "Badminton", en los colores marrón ó granate, el par	$ 6.20
GUANTES de cuero semigrueso "City" forrados en lana, en los colores marrón claro y oscuro, el par	$ 4.80
GUANTES de cuero grueso un resorte con presilla en color marrón (especial para manejar), el par	$ 6.90

GATH & CHAVES

B. AIRES • SOCIEDAD ANÓNIMA • PARIS

CASA MATRIZ:
Bartolomé Mitre y Florida

ANEXO:
Av. de Mayo, Perú y Rivadavia

PALACIO DE LOS NIÑOS
Cuyo y Florida

CASA DE COMPRAS EN PARIS
20-22 Rue Richer IXme.

SUCURSALES:
Rosario (Santa Fe), Córdoba, Bahía Blanca, La Plata, Paraná, Mendoza, Mercedes (Bs. Aires).